

PIANTA COPERTURA



PIANTA PIANO MANSARDA



SCALA 1:100

PIANTA PIANO 3



SCALA 1:100

PIANTA PIANO 1



SCALA 1:100

PIANTA PIANO 4

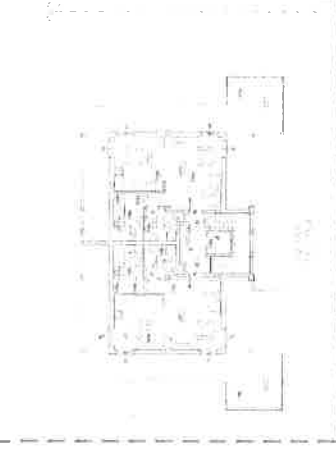

SCALA 1:100

PIANTA PIANO 2



SCALA 1:100

PIANTA PIANO 0



SCALA 1:100

LEGENDA	
1	Struttura in cemento armato
2	Struttura in muratura
3	Struttura in acciaio
4	Struttura mista
5	Struttura in legno
6	Struttura in ferro battuto
7	Struttura in pietra
8	Struttura in mattoni
9	Struttura in laterizi
10	Struttura in tubi
11	Struttura in cerchi
12	Struttura in travi
13	Struttura in pilastri
14	Struttura in colonne
15	Struttura in tralicci
16	Struttura in telai
17	Struttura in portali
18	Struttura in arcate
19	Struttura in cupole
20	Struttura in domo
21	Struttura in gallerie
22	Struttura in tetti
23	Struttura in pavimenti
24	Struttura in solette
25	Struttura in travi
26	Struttura in pilastri
27	Struttura in colonne
28	Struttura in tralicci
29	Struttura in telai
30	Struttura in portali
31	Struttura in arcate
32	Struttura in cupole
33	Struttura in domo
34	Struttura in gallerie
35	Struttura in tetti
36	Struttura in pavimenti
37	Struttura in solette
38	Struttura in travi
39	Struttura in pilastri
40	Struttura in colonne
41	Struttura in tralicci
42	Struttura in telai
43	Struttura in portali
44	Struttura in arcate
45	Struttura in cupole
46	Struttura in domo
47	Struttura in gallerie
48	Struttura in tetti
49	Struttura in pavimenti
50	Struttura in solette

CONTRATTO D'APPALTO

COMUNE DI BARI

Progetto di ristrutturazione e ampliamento dell'edificio di via ...

1998

Autore: ...

Disegnato da: ...

Scala: 1:100

PIANTA PIANO -1

SCALA 1:100

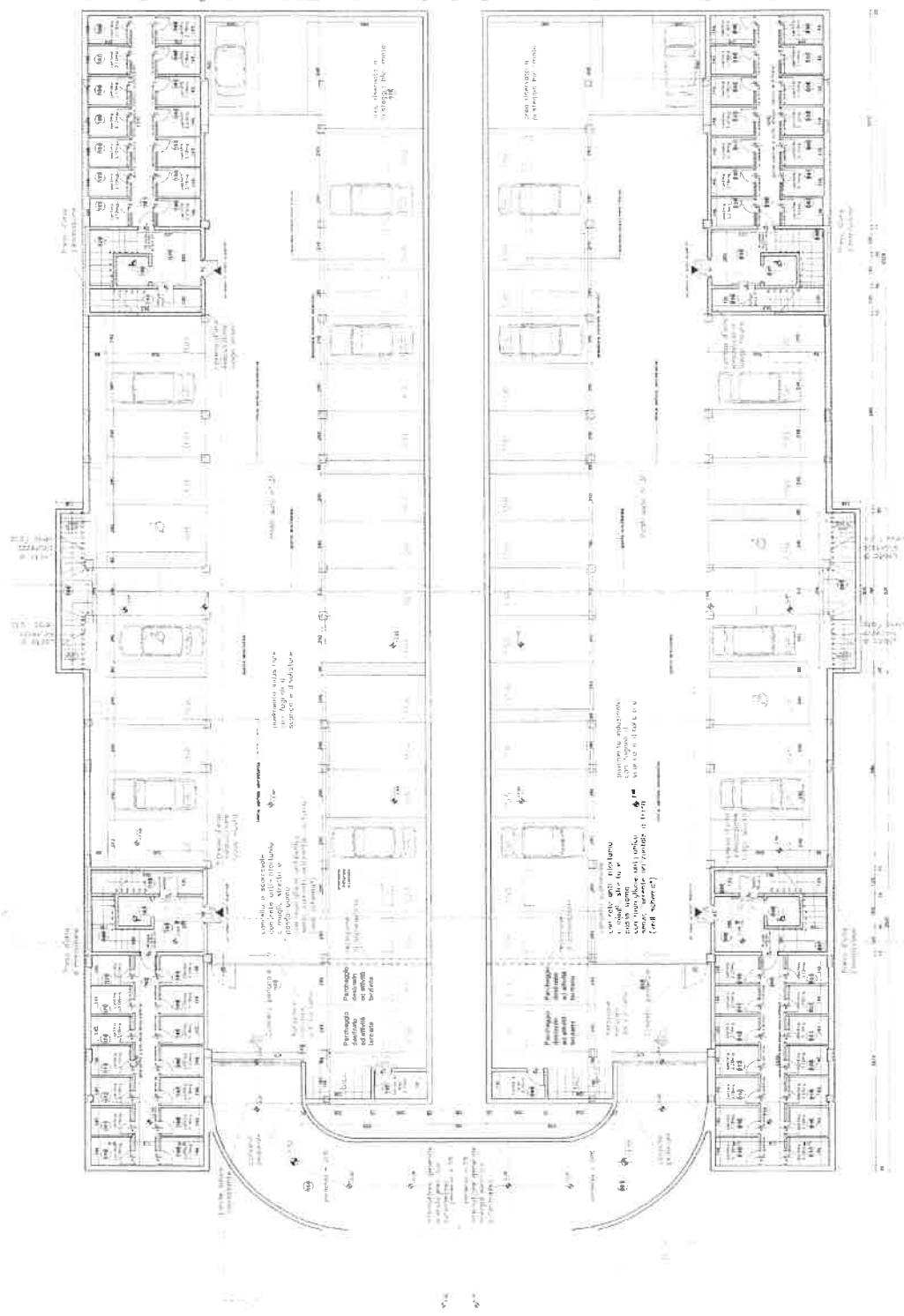

Il progetto è stato elaborato in conformità con le norme vigenti in materia di edilizia e urbanistica. Il progettista si assume la responsabilità della correttezza delle informazioni e delle soluzioni progettuali presentate.

COMUNE DI PAVENNA

VARIANTE IN C.C. AL PDC PG n° 2808 del 28/07/08 LOTTIZZAZIONE ANTICA MILZIÀ

LOTTI 15 - 16

Il progettista si assume la responsabilità della correttezza delle informazioni e delle soluzioni progettuali presentate.

DATA DEL MESSAGGIO: 12/10/2011

PRODOTTORE: PAVENNA

CONTRATTO N° 04

COPIA N° 04

PROSPETTO B

SCALA 1:100

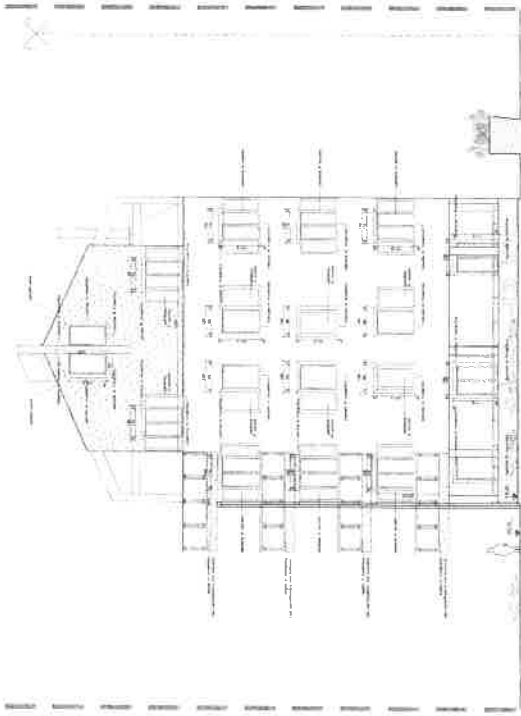

PROSPETTO A

SCALA 1:100

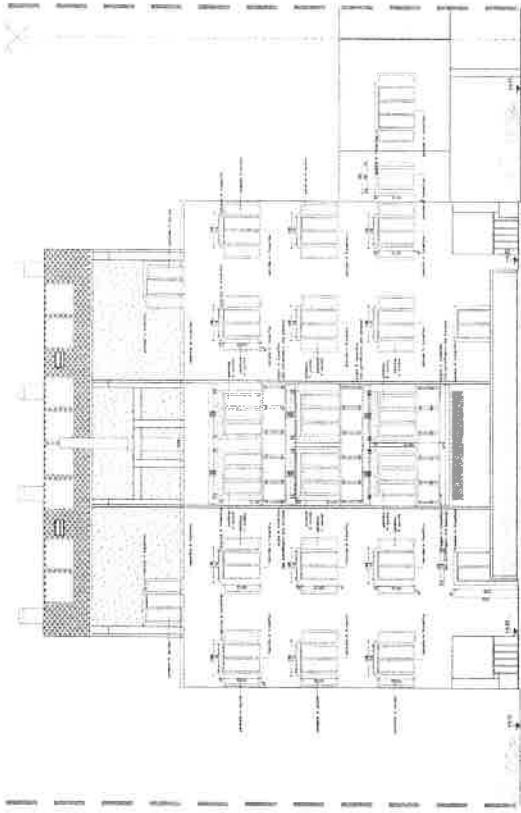

LEGENDA MATERIALI E CROMATISMI

	marmo-travertino
	intelligibile maron
	intelligibile grigio
	ceramica in coccio
	intelligibile in scintille e ardesia
	mattoni di coccia e ceramica intelligibile in ardesia e ceramica
	pannelli salati scopie scotte

PROSPETTO D

SCALA 1:100

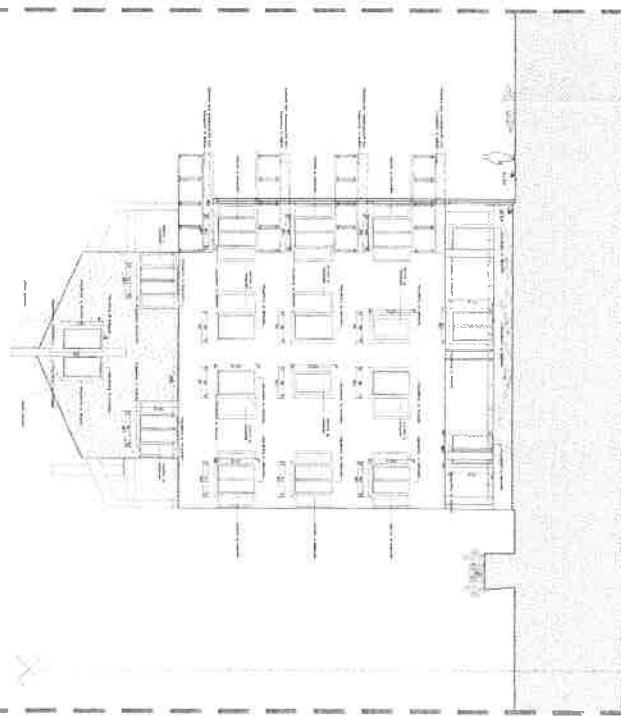

PROSPETTO C

SCALA 1:100

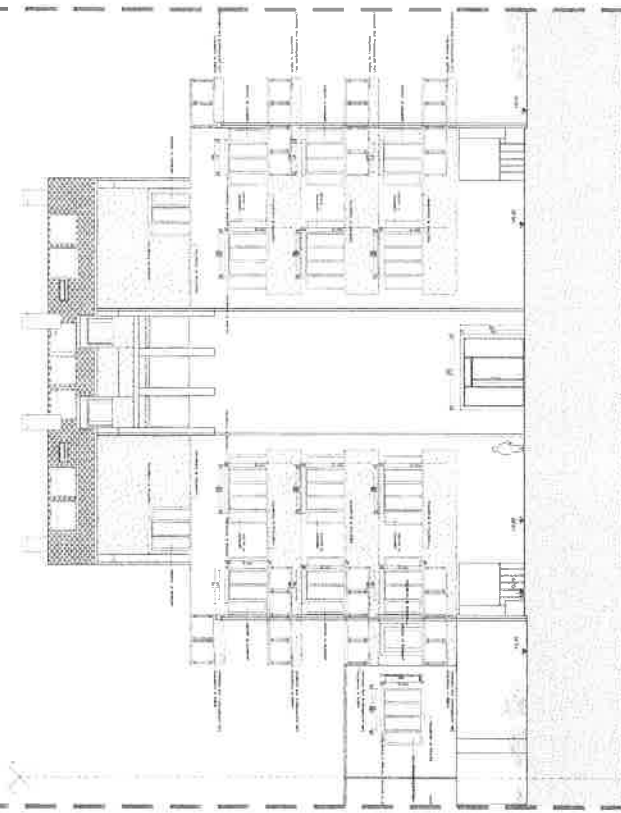

IR **INFORMATICA**
S.p.A. - Via S. Maria Maddalena, 10 - 41012 Ravenna (RA) - Tel. 0544/470111 - Fax 0544/470112 - e-mail: ir@ir.it

COMUNE DI RAVENNA

UDA
VARIA IN C.O.
al PDC PG n° 2008 del 20/07/08
LOTTEZZAZIONE ANTICA MILIZIA

LOTTE 15 e 16

PROGETTO
PROSPETTO

Aut. Ing. Nicola Maresca
Urban. Impiegati Municipali - P.T. 00/04

1000 1:100 05



COMUNE DI RAVENNA

MEDAGLIA D'ORO AL VALOR MILITARE

COMUNE DI RAVENNA

58154

11 GIU. 2009

010010002

AREA PIANIFICAZIONE TERRITORIALE SERVIZIO SPORTELLO UNICO PER L'EDILIZIA

Piazzale C. Farini n° 21 - primo piano
48100 RAVENNA

Istanza P.G. 36897/2007 del 23/04/2007

Codice n. 3037/2007

Ravenna, 10 GIU. 2009

RACCOMANDATA R.R

Alla Ditta:
RAETIA SGR SPA
VIA MANTOVA N. 53
38122 TRENTO TN
Leg.Rap. - Sig SCHMIT JEAN MARIE HENRI

VOLTURAZIONE DI PERMESSO DI COSTRUIRE

Vista la domanda P.G. 42792/2009 presentata in data 07/05/2009 tendente ad ottenere il cambio di intestazione del permesso di costruire n. 502/2007 del 28/09/2007 Pratica P.G. 36897/2007 del 23/04/2007 avente per oggetto: NUOVA COSTRUZIONE DI N.4 EDIFICI A DESTINAZIONE RESIDENZIALE/DIREZIONALE LOTT. ANTICA MILIZIA LOTTI N.13-14

in: NUOVA STRADA DI LOTTIZZAZIONE

precedentemente intestato al/ai Sig.:

BELCHI 86 SRL - Vecchio proprietario -

C.F./P.I. 03619630373

VIA P. MAINOLDI N. 4 40139 BOLOGNA BO

Leg.Rap. - Sig AGOSTINI GIOVANNI

Visti gli atti d'ufficio;

Accertato che i lavori autorizzati SONO iniziati e che gli stessi non sono ultimati;

Visto l'atto di apporto a fondo comune di investimento immobiliare redatto dal Notaio Monica Giannotti il 23/12/2008 rep.22408/7957 registrato a Roma il 12/01/2009 richiesto a Ravenna il 14/01/2009

SI PRENDE ATTO

dell'avvenuta modifica della titolarità dell'immobile, e, con la presente,

SI VOLTURA

il permesso di costruire succitato ai nuovi titolari:

RAETIA SGR SPA - Proprietario -

C.F./P.I. 02479130219

VIA MANTOVA N. 53 38122 TRENTO TN

Leg.Rap. - Sig SCHMIT JEAN MARIE HENRI

alle seguenti condizioni:

1 - Ad ogni effetto di regolamento o di legge ed in particolare ai sensi dell'art.14 della Legge Regionale n. 31/2002, restano immutati i termini di validità e di efficacia del permesso di costruire sopra citato;

Pratica seguita da Placa Geom. Enrico tel: 0544/482416 e-mail: eplaca@comune.ra.it fax 0544 482344
Area 6 Pianificazione Territoriale - Servizio Sportello Unico per l'edilizia - Piazzale Farini n. 21 48100 Ravenna
(ricevimento pubblico mercoledì dalle ore 8,30 alle 13,00)

2 - Restano inoltre valide le prescrizioni del succitato permesso e l'obbligo della integrale osservanza della Legge Regionale 25/11/2002 n. 31, nonché del D.P.R. n. 380/2001.

***La presente costituisce parte integrante dell'atto NP 502/2007 del 28/09/2007.**

IL FUNZIONARIO INCARICATO
Rag. M. Casadio



21.2.09

13/10/09



COMUNE DI RAVENNA
MEDAGLIA D'ORO AL VALOR MILITARE

AL DIRIGENTE DEL SERVIZIO
SPORTELLO UNICO PER
L'EDILIZIA

MARCA DA BOLLO
Ministero dell'Economia
e delle Finanze
€14,62
QUATTORDICI/62
Agenzia Entrate
00022819 000071FE WOC170G1
00007247 29/10/2008 11:16:21
0001-00009 1AF86CDF80FF5DE3
IDENTIFICATIVO : 01070158827139

ONE TERRITORIALE

per l'Edilizia
- 48100 RAVENNA

accettazione Misto di accettazione domanda

Protocollo generale

SPORTELLO UNICO PER L'EDILIZIA
17 LUG 2009

0 1 07 015882 713 9
50.2

alla concessione -
inizio attività

Pagati oneri di urbanizzazione I e II concessione - permesso
di costruire - denuncia inizio attività

22/8/07

Firma N. 502 del 22/8/07

Boll. del 50%

Boll. del 50%

Boll. del 4/10/07 saldo 95029,43

Boll. del 4/10/07 saldo 31265,01

Boll. del oblazione di €.....

17 LUG 2009 INCARICATO

pratica

P.T. 18641 12007

numero

anno

73169/09 *

OGGETTO: RICHIESTA DEL CERTIFICATO DI CONFORMITA' EDILIZIA ED AGIBILITA'
(Variante al R.E.C. Artt. 92 e ss. - L.R. 31/2002 Art.21) - (da presentare entro 15 gg.
dall'ultimazione dei lavori)

il sottoscritto (1) JEAN MARIE HENRI SCHMIT, legale rapp. RAETIA SGR SPA
residente in TRENTO via MANTOVA n. 53
titolare (o avente titolo) della concessione/autorizzazione/D.I.A./permesso di costruire PG 36897/2007
N. 502 del 2007 (e variante PG 48659/2007 N. 3281/09 del 20/05/2009)
rilasciata per (2) NUOVA COSTRUZIONE DI LOCALITA' A DEST. RESIDENZIALE/DIRESS.
eseguito in via LEVI CARLO n. 23/25/27/29 Localita' RAVENNA CAP. 48100
avendo ultimato i lavori in data 17/07/2009

CHIEDE/CHIEDONO

8 U.I.

il rilascio del certificato di conformità edilizia ed agibilità.

A tal fine i sottoscritti, ciascuno per le proprie competenze e responsabilità, anche per gli effetti dell'art. 481
del Codice Penale.

DICHIARANO

- a) che sono state rispettate le vigenti norme edilizio - urbanistiche ed i relativi regolamenti nazionali e locali;
- b) che le opere sono state eseguite in conformità al progetto approvato o alla D.I.A. presentata, dal punto di vista dimensionale, prestazionale e delle prescrizioni urbanistiche ed edilizie ed in particolare la sussistenza delle condizioni di sicurezza, igiene, salubrità, risparmio energetico degli edifici e degli impianti in essi installati, valutati secondo quanto dispone la normativa vigente ;
- c) che sono state rispettate tutte le prescrizioni e condizioni particolari contenute nella concessione / autorizzazione / permesso di costruire, sia di carattere urbanistico - edilizio che igienico - sanitario;
- d) che sono state rispettate tutte le destinazioni d'uso previste nel progetto approvato;
- e) che i muri sono asciutti e che l'opera non presenta cause o fattori di insalubrità sia nei confronti degli utenti della stessa, che dell'ambiente sia interno che esterno;
- f) che l'immobile è dotato delle opere di urbanizzazione atte a garantirne la regolare funzionalità;
- g) che i materiali messi in opera corrispondono a quelli indicati nel progetto approvato;
- h) che sono state rispettate le norme relative agli scarichi delle acque reflue come disposto dalla L.R. n.7 del 29/01/83;
- i) che sono state rispettate tutte le norme tecniche di prevenzione incendi e in genere di sicurezza previste per le costruzioni;
- j) che sono state rispettate le norme tecniche di cui al D.M. 20/11/87 relativo alle costruzioni in muratura;
- k) che sono stati rispettati i requisiti cogenti e volontari previsti in progetto.

Ravenna, li 17/07/2009

17 LUG 2009

IMPRESA ESECUTRICE
(Leg. Rappr.)
Dima Costruzioni S.p.A.
Sede Legale: Via C. Colombo, 36
00041 Roma - Italia
Partita IVA 04302651005

IL TITOLARE DELLA
CONCESSIONE/PERMESSO DI
COSTRUIRE/D.I.A.

IL DIRETTORE DEI LAVORI

IL DELEGATO

SCHEDA TECNICA DESCRITTIVA DEL ALLEGATA A PG.

- RICHIESTA DEL CERTIFICATO DI CONFORMITA' EDILIZIA ED AGIBILITA'
 DICHIARAZIONE DI FINE LAVORI

PAG. 5 DI 5

Sezione da compilarsi eventualmente in caso di attività classificata (Delibera Reg.le n.477 del 21/2/95)

Estremi parere N.I.P. - eventuali prescrizioni impartite dall'A.U.S.L. e relativa relazione di avvenuta ottemperanza da parte del D.L.:

Il Tecnico

La presente scheda tecnica vale per la seguenti unità immobiliari (vedi riferimenti pag. 1)

Foglio	Mappale	Subalterno	N° Civico	Piano	Interno	
105	1251	41	23	1°	07	
105	1251	55	25	1°	05	
105	1251	56	25	1°	06	
105	1251	57	25	1°	07	
105	1251	58	25	1°	08	
105	1251	26	27	1°	07	segue →

DICHIARAZIONE SOSTITUTIVA DI ATTO DI NOTORIETA' (Art. 47 DPR 445/00.)

SOTTOSCRITTA DAL PROFESSIONISTA ABILITATO CERTIFICANTE LA CONFORMITÀ DELL'OPERA

Io sottoscritto Mario Martelli
 Comune di nascita Bozz / 1944 Prov. Bo Data di nascita 11/07/1944
 Codice fiscale MPIMRAG44B12155 Partita IVA _____
 Indirizzo: STUDIO/SEDE RESIDENZA
 Presso: R INGEGNERI PRIVATI S.R.L. Comune Bolzano Cap. 40136
 Via OSSEVANA Civico 88/3 Prov. Bo
 Telefono 051 / 584004 Cellulare _____ Fax 051 / 583094
 @mail fer@ingegneriunit.com
 iscritto all'ordine / collegio INGEGNERI della prov. di Bo al n° 2272/A

in qualità di:

- direttore dei lavori
 professionista incaricato diverso dal direttore dei lavori

DICHIARO

sotto la mia personale responsabilità, anche ai sensi e per gli effetti di cui all'art. 481 del codice penale:

- che tutto quanto dichiarato e riportato nella presente scheda tecnica descrittiva corrisponde a verità;
- che sono stati effettuati tutti i controlli in corso d'opera e finali previsti dal Regolamento Edilizio e dalle norme vigenti;
- che l'esito delle verifiche prestazionali fornite dall'opera realizzata sono quelle riportate nella colonna "Verifica al termine dei lavori";
- che l'opera realizzata è conforme al progetto approvato e alle norme di sanità e sicurezza;
- che per gli immobili destinati alle attività di cui alla delibera Regionale n.477 del 21/2/95 sono state rispettate le norme specifiche edilizio-urbanistiche, strutturali e le prescrizioni igienico-sanitarie e di sicurezza previste dalle norme vigenti.

Firma e timbro del Professionista

DATA.....

Firma dell'avente titolo per presa visione

[Firma]

[Firma e timbro del Professionista]

Sezione da compilarsi eventualmente in caso di attività classificata (Delibera Reg.le n.477 del 21/2/95)

Estremi parere N.I.P. - eventuali prescrizioni impartite dall'A.U.S.L. e relativa relazione di avvenuta ottemperanza da parte del D.L.:

Il Tecnico

La presente scheda tecnica vale per la seguenti unità immobiliari (vedi riferimenti pag. 1)

Foglio	Mappale	Subalterno	N° Civico	Piano	Interno
105	1251	28 -	27	2°	11
105	1251	15,	29	3°	13



DICHIARAZIONE SOSTITUTIVA DI ATTO DI NOTORIETA' (Art. 47 DPR 445/00)

SOTTOSCRITTA DAL PROFESSIONISTA ABILITATO CERTIFICANTE LA CONFORMITA' DELL'OPERA

Io sottoscritto Mario Martelli
 Comune di nascita LEPOS(GR) Prov. GR Data di nascita 21/02/1944
 Codice fiscale MPMPAC44B171155 Partita IVA _____
 Indirizzo: STUDIO/SEDE RESIDENZA
 Presso: IR INGEGNERI UNITI Comune Bo Cap. 40136
 Via OSSERVANZA Civico 88/3 Prov. _____
 Telefono 051/583096 Cellulare _____ Fax 051/583094
 @mail tec@ir.ingegneriuniti.com
 iscritto all'ordine / collegio IRGEGERE della prov. di Bo al n° 2778/A

- in qualità di:
- direttore dei lavori
 - professionista incaricato diverso dal direttore dei lavori

DICHIARO

sotto la mia personale responsabilità, anche ai sensi e per gli effetti di cui all'art. 481 del codice penale:

- che tutto quanto dichiarato e riportato nella presente scheda tecnica descrittiva corrisponde a verità;
- che sono stati effettuati tutti i controlli in corso d'opera e finali previsti dal Regolamento Edilizio e dalle norme vigenti;
- che l'esito delle verifiche prestazionali fornite dall'opera realizzata sono quelle riportate nella colonna "Verifica al termine dei lavori";
- che l'opera realizzata è conforme al progetto approvato e alle norme di sanità e sicurezza;
- che per gli immobili destinati alle attività di cui alla delibera Regionale n.477 del 21/2/95 sono state rispettate le norme specifiche edilizio-urbanistiche, strutturali e le prescrizioni igienico-sanitarie e di sicurezza previste dalle norme vigenti.

DATA 17/07/2009

Firma dell'avente titolo per presa visione

[Signature]

Firma e timbro del Professionista



19.10.09

13/10/09

Eu...

COMUNE DI RAVENNA TOR MILITARE		AL DIRIGENTE DEL SERVIZIO SPORTELLO UNICO PER L'EDILIZIA	
MARCA DA BOLLO Ministero dell'Economia e delle Finanze Agenzia Entrate €14,62 QUATTORDICI/62 00007115 000072F2 WD4DM001 00062328 11/06/2009 15:44:45 0001-00009 6544DA91EE4A1052 IDENTIFICATIVO : 01081137432130		AZIONE TERRITORIALE Unico per l'Edilizia 1° 21 - 48100 RAVENNA	
di accettazione		Visto di accettazione/domanda	
di cui alla concessione - permesso di costruire - denuncia inizio attività N. del Boll. del 50% Boll. del saldo Boll. del oblazione di €		Pagati oneri di urbanizzazione I e II concessione - permesso di costruire - denuncia inizio attività N. del Boll. del 50% Boll. del saldo L'INCARICATO 01011002	
pratica P.T. 1864 107 numero anno			

OGGETTO: RICHIESTA DEL CERTIFICATO DI CONFORMITA' EDILIZIA ED AGIBILITA' (Variante al R.E.C. Artt. 92 e ss. - L.R. 31/2002 Art.21) - (da presentare entro 15 gg. dall'ultimazione dei lavori)

... sottoscritto (1) JEAN MARIE HERRI SCHMIT (Rapp. rapp.) POETIA SER SpA residente in TRENTO via MANFROVA n. 53 titolare (o avente titolo) della concessione/autorizzazione/D.I.A./permesso di costruire PG 3609/2009 N. 502 del 2007 (e variante PG 48659/09 N. 328/09 del 20/03/2009) rilasciata per (2) NUOVA COSTRUZIONE APPARTAMENTI OFFICE eseguito in via CARLO LEVI n. 2357 Località RAVENNA C.A.P. 48100 avendo ultimato i lavori in data 02.09.09

CHIEDE/CHIEDONO

il rilascio del certificato di **conformità edilizia ed agibilità**.
 A tal fine i sottoscritti, ciascuno per le proprie competenze e responsabilità, anche per gli effetti dell'art. 481 del Codice Penale.

DICHIARANO

- a) che sono state rispettate le vigenti norme edilizio - urbanistiche ed i relativi regolamenti nazionali e locali;
- b) che le opere sono state eseguite in conformità al progetto approvato o alla D.I.A. presentata, dal punto di vista dimensionale, prestazionale e delle prescrizioni urbanistiche ed edilizie ed in particolare la sussistenza delle condizioni di sicurezza, igiene, salubrità, risparmio energetico degli edifici e degli impianti in essi installati, valutati secondo quanto dispone la normativa vigente ;
- c) che sono state rispettate tutte le prescrizioni e condizioni particolari contenute nella concessione / autorizzazione / permesso di costruire, sia di carattere urbanistico - edilizio che igienico - sanitario;
- d) che sono state rispettate tutte le destinazioni d'uso previste nel progetto approvato;
- e) che i muri sono asciutti e che l'opera non presenta cause o fattori di insalubrità sia nei confronti degli utenti della stessa, che dell'ambiente sia interno che esterno;
- f) che l'immobile è dotato delle opere di urbanizzazione atte a garantirne la regolare funzionalità;
- g) che i materiali messi in opera corrispondono a quelli indicati nel progetto approvato;
- h) che sono state rispettate le norme relative agli scarichi delle acque reflue come disposto dalla L.R. n.7 del 29/01/83;
- i) che sono state rispettate tutte le norme tecniche di prevenzione incendi e in genere di sicurezza previste per le costruzioni;
- j) che sono state rispettate le norme tecniche di cui al D.M. 20/11/87 relativo alle costruzioni in muratura;
- k) che sono stati rispettati i requisiti cogenti e volontari previsti in progetto.

Ravenna, li

IMPRESA ESECUTRICE
 (Leg. Rappr.)
BIMA COSTRUZIONI S.P.A.
JEAN LEGARET VIA CARLOPOLO 16
00040 PORTO TOSCANO ROMA
TEL. 06 4982651005

IL TITOLARE DELLA
 CONCESSIONE/PERMESSO DI
 COSTRUIRE/D.I.A.
IL DELEGATO

IL DIRETTORE DEI LAVORI
MARIO CASTELLI
 SPORTELLO UNICO PER L'EDILIZIA
 11/22/09

18/10/09
 COLTEL
 SS

- RICHIESTA DEL CERTIFICATO DI CONFORMITA' EDILIZIA ED AGIBILITA'
 DICHIARAZIONE DI FINE LAVORI

Sezione da compilarsi eventualmente in caso di attività classificata (Delibera Reg.le n.477 del 21/2/95)

Estremi parere N.I.P. - eventuali prescrizioni impartite dall'A.U.S.L. e relativa relazione di avvenuta ottemperanza da parte del D.L.:

Il Tecnico

La presente scheda tecnica vale per la seguenti unità immobiliari (vedi riferimenti pag. 1)

Foglio	Mappale	Subalterno	N° Civico	Piano	Interno
105	1251	63	25	P. III	
/	/	/	/		



DICHIARAZIONE SOSTITUTIVA DI ATTO DI NOTORIETA' (Art. 47 DPR 445/00.)

SOTTOSCRITTA DAL PROFESSIONISTA ABILITATO CERTIFICANTE LA CONFORMITA' DELL'OPERA

Io sottoscritto Mario Martelli
 Comune di nascita LEPOS CERCA Prov. _____ Data di nascita 11.02.1944
 Codice fiscale MPTMRA LUNISIS Partita IVA _____
 Indirizzo: STUDIO/SEDE RESIDENZA
 Presso: IR INGEGNERI RIUNITI Comune BOLOGNA Cap. 40136
 Via OSSERVANZA Civico 88/3 Prov. Bo
 Telefono 051 / 584004 Cellulare _____ Fax 051 / 583094
 @mail _____
 iscritto all'ordine / collegio INGEGNERI della prov. di BOLOGNA al n° 2278/A
 in qualità di:

- direttore dei lavori
 professionista incaricato diverso dal direttore dei lavori

DICHIARO

- sotto la mia personale responsabilità, anche ai sensi e per gli effetti di cui all'art. 481 del codice penale:
- che tutto quanto dichiarato e riportato nella presente scheda tecnica descrittiva corrisponde a verità;
 - che sono stati effettuati tutti i controlli in corso d'opera e finali previsti dal Regolamento Edilizio e dalle norme vigenti;
 - che l'esito delle verifiche prestazionali fornite dall'opera realizzata sono quelle riportate nella colonna "Verifica al termine dei lavori";
 - che l'opera realizzata è conforme al progetto approvato e alle norme di sanità e sicurezza;
 - che per gli immobili destinati alle attività di cui alla delibera Regionale n.477 del 21/2/95 sono state rispettate le norme specifiche edilizio-urbanistiche, strutturali e le prescrizioni igienico-sanitarie e di sicurezza previste dalle norme vigenti.

Firma e timbro del Professionista

DATA.....

Firma dell'avente titolo per presa visione

IL DELEGATO



P. G. 4119

 COMUNE DI RAVENNA L'OR MILITARE		AL DIRIGENTE DEL SERVIZIO SPORTELLI UNICO PER L'EDILIZIA	
Ministero dell'Economia e delle Finanze MARCA DA BOLLO €14,62 Agenzia QUATTORDICI/62 Entrate		COMUNE DI RAVENNA SERVIZIO SPORTELLI UNICO PER L'EDILIZIA 28 OTT. 2009	
AZIONE TERRITORIALE Unico per l'Edilizia n° 21 - 48100 RAVENNA		Visto di accettazione domanda	
00001964 00001FD2 WDCR2001 00102714 28/10/2009 12:04:13 0001-00009 8AC6EE848710C570 IDENTIFICATIVO 01087402103174		Protocollo generale	
0 1 08 140240 317 1 		di cui alla concessione - uncinia inizio attività	
N. del Boll. del 50% Boll. del saldo Boll. del oblazione di €		Pagati oneri di urbanizzazione I e II concessione - permesso di costruire - denuncia inizio attività N. del Boll. del 50% Boll. del saldo Boll. del L'INCARICATO	
pratica P.T. 18611 107 numero anno			

OGGETTO: RICHIESTA DEL CERTIFICATO DI CONFORMITA' EDILIZIA ED AGIBILITA' (Variante al R.E.C. Artt. 92 e ss. - L.R. 31/2002 Art.21) - (da presentare entro 15 gg. dall'ultimazione dei lavori)

... sottoscritt. (1) JEAN MARIE HERI SCHMIT (leg. rapp.) RAETIA SGR SpA
 residente in TRENTO via MARCONI
 titolare (o avente titolo) della concessione/autorizzazione/D.I.A./permesso di costruire PG 36893/2007
 N. 502 del 2007 (e variante PG 40659/2009 N. 3881/09 del 20.05.09)
 rilasciata per (2) NUOVA COSTRUZIONE DI 5 EDIFICI DI REZ/RESIDENZIALE
 eseguito in via CARLO LEVI n. 27 Località RAVENNA C.A.P.
 avendo ultimato i lavori in data 28.10.09

CHIEDE/CHIEDONO

il rilascio del certificato di **conformità edilizia ed agibilità**.

A tal fine i sottoscritti, ciascuno per le proprie competenze e responsabilità, anche per gli effetti dell'art. 481 del Codice Penale.

DICHIARANO

- a) che sono state rispettate le vigenti norme edilizio - urbanistiche ed i relativi regolamenti nazionali e locali;
- b) che le opere sono state eseguite in conformità al progetto approvato o alla D.I.A. presentata, dal punto di vista dimensionale, prestazionale e delle prescrizioni urbanistiche ed edilizie ed in particolare la sussistenza delle condizioni di sicurezza, igiene, salubrità, risparmio energetico degli edifici e degli impianti in essi installati, valutati secondo quanto dispone la normativa vigente ;
- c) che sono state rispettate tutte le prescrizioni e condizioni particolari contenute nella concessione / autorizzazione / permesso di costruire, sia di carattere urbanistico - edilizio che igienico - sanitario;
- d) che sono state rispettate tutte le destinazioni d'uso previste nel progetto approvato;
- e) che i muri sono asciutti e che l'opera non presenta cause o fattori di insalubrità sia nei confronti degli utenti della stessa, che dell'ambiente sia interno che esterno;
- f) che l'immobile è dotato delle opere di urbanizzazione atte a garantirne la regolare funzionalità;
- g) che i materiali messi in opera corrispondono a quelli indicati nel progetto approvato;
- h) che sono state rispettate le norme relative agli scarichi delle acque reflue come disposto dalla L.R. n.7 del 29/01/83;
- i) che sono state rispettate tutte le norme tecniche di prevenzione incendi e in genere di sicurezza previste per le costruzioni;
- j) che sono state rispettate le norme tecniche di cui al D.M. 20/11/87 relativo alle costruzioni in muratura;
- k) che sono stati rispettati i requisiti cogenti e volontari previsti in progetto.

Ravenna, li

IMPRESA ESECUTRICE
Dima (leg. rapp.) S.p.A.
 Sede Legale Via Campobello, 36
 00146 ROMA - PIAZZA
 Partita IVA 04882651005

IL TITOLARE DELLA
 CONCESSIONE/PERMESSO DI
 COSTRUIRE/DIA

IL DIRETTORE DEI LAVORI



2/11/09
 Con. 21
 63

*Nella colonna vanno riportati i risultati prestazionali raggiunti (vedi dichiarazione di pag.5).

IL TECNICO

SCHEDA TECNICA DESCRITTIVA DEL ALLEGATA A PG. XRICHIESTA DEL CERTIFICATO DI CONFORMITA' EDILIZIA ED AGIBILITA' XDICHIARAZIONE DI FINE LAVORI	PAG. 5 DI 5
---	-------------

Sezione da compilarsi eventualmente in caso di attività classificata (Delibera Reg.le n.477 del 21/2/95)
 Estremi parere N.I.P. – eventuali prescrizioni impartite dall'A.U.S.L. e relativa relazione di avvenuta ottemperanza da parte del D.L.:

.....

.....

.....

Il Tecnico

.....

La presente scheda tecnica vale per la seguenti unità immobiliari (vedi riferimenti pag. 1)

Foglio	Mappale	Subalterno	N° Civico	Piano	Interno
105	1251	24	27		

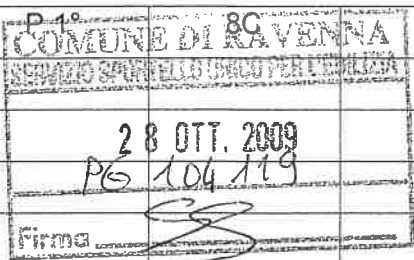

DICHIARAZIONE SOSTITUTIVA DI ATTO DI NOTORIETA' (Art. 47 DPR 445/00.)

SOTTOSCRITTA DAL PROFESSIONISTA ABILITATO CERTIFICANTE LA CONFORMITÀ DELL'OPERA

Io sottoscritto MARIO MARTELLI
 Comune di nascita LEROS GRECIA Prov. _GRECIA_ Data di nascita 11.02.1944
 Codice fiscale MRTMRA44B11Z115S Partita IVA _____
 Indirizzo: STUDIO/SEDE RESIDENZA
 Presso: IR INGEGNERI RIUNITI SRL Comune BOLOGNA Cap. 40136
 Via DELL'OSSERVANZA Civico 88/3 Prov. BOLOGNA
 Telefono 051/584004 Cellulare 338/6568847 Fax 051/583094
 @mail DIR@IRINGEGNERIRIUNITI.COM_
 iscritto all'ordine / collegio INGEGNERI della prov. di BOLOGNA al n°2278/A
 in qualità di:
 direttore dei lavori

professionista incaricato diverso dal direttore dei lavori

DICHIARO

- sotto la mia personale responsabilità, anche ai sensi e per gli effetti di cui all'art. 481 del codice penale:
- che tutto quanto dichiarato e riportato nella presente scheda tecnica descrittiva corrisponde a verità;
 - che sono stati effettuati tutti i controlli in corso d'opera e finali previsti dal Regolamento Edilizio e dalle norme vigenti;
 - che l'esito delle verifiche prestazionali fornite dall'opera realizzata sono quelle riportate nella colonna "Verifica al termine dei lavori";
 - che l'opera realizzata è conforme al progetto approvato e alle norme di sanità e sicurezza;
 - che per gli immobili destinati alle attività di cui alla delibera Regionale n.477 del 21/2/95 sono state rispettate le norme specifiche edilizio-urbanistiche, strutturali e le prescrizioni igienico-sanitarie e di sicurezza previste dalle norme vigenti.

Firma e timbro del Professionista

DATA.....

Firma dell'avente titolo per presa visione

M. DECCAS

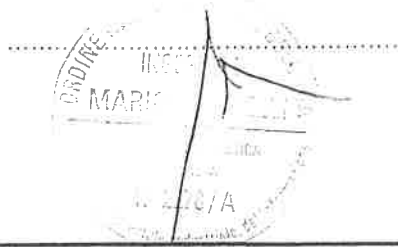

12-12-09

Copio
104 119/2009

RAVENNA MILITARE		AL DIRIGENTE DEL SERVIZIO SPORTELLO UNICO PER L'EDILIZIA	
MARCA DA BOLLO Ministero dell'Economia e delle Finanze €14,62 QUATTORDICI/62		REGIONE DI RAVENNA SPORTELLO UNICO PER L'EDILIZIA	
UFFICIO TERRITORIALE co per l'Edilizia 21 - 48100 RAVENNA		Visto di accettazione domanda	
accettazione		Protocollo generale	
0 1 08 271070 069 9 		Pagati oneri di urbanizzazione I e II concessione - permesso di costruire - denuncia inizio attività N. del Boll. del 50% Boll. del saldo Boll. del oblazione di €	
pratica P.T. 18611 / 2007 numero anno		L'INCARICATO	

OGGETTO: RICHIESTA DEL CERTIFICATO DI CONFORMITA' EDILIZIA ED AGIBILITA' (Variante al R.E.C. Artt. 92 e ss. - L.R. 31/2002 Art.21) - (da presentare entro 15 gg. dall'ultimazione dei lavori)

...I... sottoscritt. (1) JEAN MARIE HENRY SCHMIT L.G. RAETIA SpA
 residente in MILANO via del KULLO
 titolare (o avente titolo) della concessione/autorizzazione/D.I.A./permesso di costruire PG 502
 N. del 28/07/07 (e variante PG 46559 N. 3281 del 20/05/08)
 rilasciata per (2) WORKA COSTRUZIONI T. G. PALAZZINI
 eseguito in via C. LEVI n. Località RAVENNA C.A.P. I
 avendo ultimato i lavori in data 30/11/2009

CHIEDE/CHIEDONO

il rilascio del certificato di **conformità edilizia ed agibilità.**

A tal fine i sottoscritti, ciascuno per le proprie competenze e responsabilità, anche per gli effetti dell'art. 481 del Codice Penale.

DICHIARANO

- a) che sono state rispettate le vigenti norme edilizio - urbanistiche ed i relativi regolamenti nazionali e locali;
- b) che le opere sono state eseguite in conformità al progetto approvato o alla D.I.A. presentata, dal punto di vista dimensionale, prestazionale e delle prescrizioni urbanistiche ed edilizie ed in particolare la sussistenza delle condizioni di sicurezza, igiene, salubrità, risparmio energetico degli edifici e degli impianti in essi installati, valutati secondo quanto dispone la normativa vigente ;
- c) che sono state rispettate tutte le prescrizioni e condizioni particolari contenute nella concessione / autorizzazione / permesso di costruire, sia di carattere urbanistico - edilizio che igienico - sanitario;
- d) che sono state rispettate tutte le destinazioni d'uso previste nel progetto approvato;
- e) che i muri sono asciutti e che l'opera non presenta cause o fattori di insalubrità sia nei confronti degli utenti della stessa, che dell'ambiente sia interno che esterno;
- f) che l'immobile è dotato delle opere di urbanizzazione atte a garantirne la regolare funzionalità;
- g) che i materiali messi in opera corrispondono a quelli indicati nel progetto approvato;
- h) che sono state rispettate le norme relative agli scarichi delle acque reflue come disposto dalla L.R. n.7 del 29/01/83;
- i) che sono state rispettate tutte le norme tecniche di prevenzione incendi e in genere di sicurezza previste per le costruzioni;
- j) che sono state rispettate le norme tecniche di cui al D.M. 20/11/87 relativo alle costruzioni in muratura;
- k) che sono stati rispettati i requisiti cogenti e volontari previsti in progetto.

Ravenna. li

Ditta ESECUTRICE.
 (Leg. Rappr.)
 Sede Legale
 00040 POMEZIA - Roma
 Partita IVA 04882651095

IL TITOLARE DELLA
 CONCESSIONE/PERMESSO DI
 COSTRUIRE/DIA

IL DIRETTORE DEI LAVORI

CONFED
 11.12.2009

X

X

Sezione da compilarsi eventualmente in caso di attività classificata (Delibera Reg.le n.477 del 21/2/95)

Estremi parere N.I.P. – eventuali prescrizioni impartite dall'A.U.S.L. e relativa relazione di avvenuta ottemperanza da parte del D.L.:

Il Tecnico

La presente scheda tecnica vale per la seguenti unità immobiliari (vedi riferimenti pag. 1)

Foglio	Mappale	Subalterno	N° Civico	Piano	Interno
105	1251	25	27	P.1°	6C
105	1251	9	29	P.1°	6D
105	1251	4	29	P.T	1D
105	1251	3	29	P.T	2D
105	1251	5	29	P.T	3D
105	1251	6	29	P.T	4D
105	1251	11	29	P.T	9D
105	1251	14	29	P.T	12D

DICHIARAZIONE SOSTITUTIVA DI ATTO DI NOTORIETA' (Art. 47 DPR 445/00.)

SOTTOSCRITTA DAL PROFESSIONISTA ABILITATO CERTIFICANTE LA CONFORMITA' DELL'OPERA

Io sottoscritto MARIO MARTELLI
 Comune di nascita LEROS GRECIA Prov. _GRECIA_ Data di nascita 11.02.1944
 Codice fiscale MRTMRA44B11Z115S Partita IVA _____

Indirizzo: STUDIO/SEDE RESIDENZA
 Presso: IR INGEGNERI RIUNITI SRL Comune BOLOGNA Cap. 40136
 Via DELL'OSSERVANZA Civico 88/3 Prov. BOLOGNA
 Telefono 051/584004 Cellulare 338/6568847 Fax 051/583094

@mail DIR@IRINGEGNERIRIUNITI.COM_
 iscritto all'ordine / collegio INGEGNERI della prov. di BOLOGNA al n°2278/A
 in qualità di:

- direttore dei lavori
 professionista incaricato diverso dal direttore dei lavori

DICHIARO

- sotto la mia personale responsabilità, anche ai sensi e per gli effetti di cui all'art. 481 del codice penale:
- che tutto quanto dichiarato e riportato nella presente scheda tecnica descrittiva corrisponde a verità;
 - che sono stati effettuati tutti i controlli in corso d'opera e finali previsti dal Regolamento Edilizio e dalle norme vigenti;
 - che l'esito delle verifiche prestazionali fornite dall'opera realizzata sono quelle riportate nella colonna "Verifica al termine dei lavori";
 - che l'opera realizzata è conforme al progetto approvato e alle norme di sanità e sicurezza;
 - che per gli immobili destinati alle attività di cui alla delibera Regionale n.477 del 21/2/95 sono state rispettate le norme specifiche edilizio-urbanistiche, strutturali e le prescrizioni igienico-sanitarie e di sicurezza previste dalle norme vigenti.

DATA

Firma dell'avente titolo per presa visione

Mario Martelli
Mario Martelli

Firma e timbro del Professionista

Mario Martelli
 TIMBRO PROFESSIONISTA

22-12-09

116030/2009



COMUNE DI RAVENNA
MEDAGLIA D'ORO AL VALOR MILITARE

VIG. 10.12.2009
AL DIRIGENTE DEL SERVIZIO
SPORTELLO UNICO PER
L'EDILIZIA

Ministero dell'Economia
e delle Finanze
MARCA DA BOLLO
€14,62
QUATTORDICI/62
00002758 00007593 W00W4001
00049533 15/12/2009 10:45:19
0001-00009 5C27E4F71684BE13
IDENTIFICATIVO : 01082710682152

AZIONE TERRITORIALE
Unico per l'Edilizia
1° 21 - 48100 RAVENNA

di accettazione
15 DIC. 2009

Visto di accettazione domanda

Protocollo generale

0 1 08 271068 215 2

di cui alla concessione -
denuncia inizio attività

Pagati oneri di urbanizzazione I e II concessione - permesso
di costruire - denuncia inizio attività
N. del:

Boll. del..... 50%.....

Boll. del..... 50%..... 15.12.2009

Boll. del..... saldo.....

Boll. del..... saldo.....

Boll. del..... oblazione di €.....

L'INCARICATO
120768

pratica

P.T. 186M 1 2007

RICHIESTA CERTIFICATO DI CONFORMITA' EDILIZIA E AGIBILITA'

OGGETTO: DICHIARAZIONE DI FINE LAVORI E PRESENTAZIONE DELLA SCHEDA TECNICA
DESCRITTIVA (art. 92 e ss. della Variante al REC e art. 21 L.R.31/2002) - (da presentare entro 15
gg. dall'ultimazione dei lavori)

Il sottoscritto (1) JEAN MARIE HEIRY SCHMIT-RAETIA SGR SpA
residente in MILANO via del F.ullo 27
titolare (o avente titolo) della concessione/autorizzazione/D.I.A./permesso di costruire PG. 62648/05 (Pannofari)
N. 502 del 28.09.07. (e variante P.G. 48659 N. 3281 del 20.08.09.)
rilasciata per (2) NUOVA COSTRUZIONE S. PALAZZONE (AMICA MILANA)
eseguito in via C. LEVI 23,25,27 n. 23 Località RAVENNA C.A.P. 48100,
avendo ultimato i lavori in data 15.12.09.

CONTES
21.12.2009

COMUNICAZIONE

LA FINE LAVORI DELLE OPERE DI CUI SOPRA E PRESENTANO LA SCHEDA TECNICA
DESCRITTIVA DELL'IMMOBILE ALLEGANDO LE CERTIFICAZIONI ED I COLLAUDI PREVISTI.

A tal fine i sottoscritti, ciascuno per le proprie competenze e responsabilità, anche per gli effetti dell'art. 481
del Codice Penale

DICHIARANO

40 I + 4 autor

- a) che sono state rispettate le vigenti norme edilizio - urbanistiche ed i relativi regolamenti nazionali e locali;
- b) che le opere sono state eseguite in conformità al progetto approvato o alla D.I.A. presentata, dal punto di vista dimensionale, prestazionale e delle prescrizioni urbanistiche ed edilizie ed in particolare la sussistenza delle condizioni di sicurezza, igiene, salubrità, risparmio energetico degli edifici e degli impianti in essi installati, valutati secondo quanto dispone la normativa vigente;
- c) che sono state rispettate tutte le prescrizioni e condizioni particolari contenute nella concessione / autorizzazione / permesso di costruire, sia di carattere urbanistico - edilizio che igienico - sanitario;
- d) che sono state rispettate tutte le destinazioni d'uso previste nel progetto approvato;
- e) che i muri sono asciutti e che l'opera non presenta cause o fattori di insalubrità sia nei confronti degli utenti della stessa, che dell'ambiente sia interno che esterno;
- f) che l'immobile è dotato delle opere di urbanizzazione atte a garantirne la regolare funzionalità;
- g) che i materiali messi in opera corrispondono a quelli indicati nel progetto approvato;
- h) che sono state rispettate le norme relative agli scarichi delle acque reflue come disposto dalla L.R. n.7 del 29/01/83;
- i) che sono state rispettate tutte le norme tecniche di prevenzione incendi e in genere di sicurezza previste per le costruzioni;
- j) che sono state rispettate le norme tecniche di cui al D.M. 20/11/87 relativo alle costruzioni in muratura;
- k) che sono stati rispettati i requisiti cogenti e volontari previsti in progetto.

Ravenna. Il

DIMPRESA ESECUTRICE
Sede Legale: (Leg. Rapp.), 36
00040 POMIZIA - Roma
Partita IVA 04892651005

IL TITOLARE DELLA
CONCESSIONE/PERMESSO DI
COSTRUIRE/DIA

IL DIRETTORE DEI LAVORI

IL TITOLARE DELLA CONCESSIONE/PERMESSO DI COSTRUIRE/DIA
[Signature]

IL DIRETTORE DEI LAVORI
[Signature]

Sezione da compilarsi eventualmente in caso di attività classificata (Delibera Reg.le n.477 del 21/2/95)

Estremi parere N.I.P. - eventuali prescrizioni impartite dall'A.U.S.L. e relativa relazione di avvenuta ottemperanza da parte del D.L.:

Il Tecnico

La presente scheda tecnica vale per la seguenti unità immobiliari (vedi riferimenti pag. 1)

Foglio	Mappale	Subalterno	N° Civico	Piano	Interno
105	1251	39-102	23	P.1°+INT	5A
105	1251	47-120	23	P.3°+INT	13A
105	1251	31-74	27	P.3°+INT	13C
105	1251	10-84	29	P.1°+INT	07D

15 DIC. 2000
 PG 120768
 Firma *[Signature]*

DICHIARAZIONE SOSTITUTIVA DI ATTO DI NOTORIETA' (Art. 47 DPR 445/00.)

SOTTOSCRITTA DAL PROFESSIONISTA ABILITATO CERTIFICANTE LA CONFORMITÀ DELL'OPERA

Io sottoscritto MARIO MARTELLI

Comune di nascita LEROS GRECIA Prov. GRECIA Data di nascita 11.02.1944

Codice fiscale MRTMRA44B11Z115S Partita IVA

Indirizzo: STUDIO/SEDE RESIDENZA

Presso: IR INGEGNERI RIUNITI SRL Comune BOLOGNA Cap. 40136

Via DELL'OSSERVANZA Civico 88/3 Prov. BOLOGNA

Telefono 051/584004 Cellulare 338/6568847 Fax 051/583094

@mail DIR@IRINGEGNERIRIUNITI.COM

iscritto all'ordine / collegio INGEGNERI della prov. di BOLOGNA al n°2278/A

in qualità di:

direttore dei lavori

professionista incaricato diverso dal direttore dei lavori

DICHIARO

sotto la mia personale responsabilità, anche ai sensi e per gli effetti di cui all'art. 481 del codice penale:

- che tutto quanto dichiarato e riportato nella presente scheda tecnica descrittiva corrisponde a verità;
- che sono stati effettuati tutti i controlli in corso d'opera e finali previsti dal Regolamento Edilizio e dalle norme vigenti;
- che l'esito delle verifiche prestazionali fornite dall'opera realizzata sono quelle riportate nella colonna "Verifica al termine dei lavori";
- che l'opera realizzata è conforme al progetto approvato e alle norme di sanità e sicurezza;
- che per gli immobili destinati alle attività di cui alla delibera Regionale n.477 del 21/2/95 sono state rispettate le norme specifiche edilizio-urbanistiche, strutturali e le prescrizioni igienico-sanitarie e di sicurezza previste dalle norme vigenti.

Firma e timbro del Professionista

DATA.....

Firma dell'avente titolo per presa visione

M. DELEGATO GRECIA

[Signature]



	AL DIRIGENTE DEL SERVIZIO SPORTELLO UNICO PER L'EDILIZIA
	Profocollo generale



Pagato costo di costruzione di cui alla concessione - permesso di costruire - denuncia inizio attività N. del Boll. del 50% Boll. del saldo Boll. del oblazione di €	Pagati oneri di urbanizzazione I e II concessione - permesso di costruire - denuncia inizio attività N. del Boll. del 50% Boll. del saldo
---	---

L'INCARICATO

pratica

P.T. ~~18611~~ / 2007

numero anno

OGGETTO: RICHIESTA DEL CERTIFICATO DI CONFORMITA' EDILIZIA ED AGIBILITA' (Variante al R.E.C. Artt. 92 e ss. - L.R. 31/2002 Art.21) - (da presentare entro 15 gg. dall'ultimazione dei lavori)

...i.s. sottoscritto (1) RAETIA SGR 520
 residente in TRE VENEZIE via MANTOVA, S.B. - TREVISO n. 53
 titolare (o avente titolo) della concessione/autorizzazione/D.I.A./permesso di costruire PG. 502
 N. del 28.09.07 (e variante PG. 40659 N. 3224 del 20.05.09)
 rilasciata per (2) NUOVA REALIZZAZIONE S.U. PALAZZINE
 eseguito in via C. LEVI n. 25 Località RAVENNA C.A.P.
 avendo ultimato i lavori in data 18.01.2012

CHIEDE/CHIEDONO

il rilascio del certificato di **conformità edilizia ed agibilità**.
 A tal fine i sottoscritti, ciascuno per le proprie competenze e responsabilità, anche per gli effetti dell'art. 481 del Codice Penale.

DICHIARANO

- a) che sono state rispettate le vigenti norme edilizio - urbanistiche ed i relativi regolamenti nazionali e locali;
- b) che le opere sono state eseguite in conformità al progetto approvato o alla D.I.A. presentata, dal punto di vista dimensionale, prestazionale e delle prescrizioni urbanistiche ed edilizie ed in particolare la sussistenza delle condizioni di sicurezza, igiene, salubrità, risparmio energetico degli edifici e degli impianti in essi installati, valutati secondo quanto dispone la normativa vigente ;
- c) che sono state rispettate tutte le prescrizioni e condizioni particolari contenute nella concessione / autorizzazione / permesso di costruire, sia di carattere urbanistico - edilizio che igienico - sanitario;
- d) che sono state rispettate tutte le destinazioni d'uso previste nel progetto approvato;
- e) che i muri sono asciutti e che l'opera non presenta cause o fattori di insalubrità sia nei confronti degli utenti della stessa, che dell'ambiente sia interno che esterno;
- f) che l'immobile è dotato delle opere di urbanizzazione atte a garantirne la regolare funzionalità;
- g) che i materiali messi in opera corrispondono a quelli indicati nel progetto approvato;
- h) che sono state rispettate le norme relative agli scarichi delle acque reflue come disposto dalla L.R. n.7 del 29/01/83;
- i) che sono state rispettate tutte le norme tecniche di prevenzione incendi e in genere di sicurezza previste per le costruzioni;
- j) che sono state rispettate le norme tecniche di cui al D.M. 20/11/87 relativo alle costruzioni in muratura;
- k) che sono stati rispettati i requisiti cogenti e volontari previsti in progetto.

Ravenna, li

IMPRESA ESECUTRICE
 (Leg. Rappr.)
 Sede
 Partita IVA 04862851005

IL TITOLARE DELLA CONCESSIONE/PERMESSO DI COSTRUIRE/DIA

IL DIRETTORE DEI LAVORI

Sezione da compilarsi eventualmente in caso di attività classificata (Delibera Reg.le n.477 del 21/2/95)

Estremi parere N.I.P. – eventuali prescrizioni impartite dall'A.U.S.L. e relativa relazione di avvenuta ottemperanza da parte del D.L.:

Il Tecnico

La presente scheda tecnica vale per la seguenti unità immobiliari (vedi riferimenti pag. 1)

Foglio	Mappale	Subalterno	N° Civico	Piano	Interno
105	1251	61	25	P.2°+INT	11B

DICHIARAZIONE SOSTITUTIVA DI ATTO DI NOTORIETA' (Art. 47 DPR 445/00.)

SOTTOSCRITTA DAL PROFESSIONISTA ABILITATO CERTIFICANTE LA CONFORMITÀ DELL'OPERA

Io sottoscritto MARIO MARTELLI

Comune di nascita LEROS GRECIA Prov. _GRECIA_ Data di nascita 11.02.1944

Codice fiscale MRTMRA44B11Z115S Partita IVA _____

Indirizzo: STUDIO/SEDE RESIDENZA

Presso: IR INGEGNERI RIUNITI SRL Comune BOLOGNA Cap. 40136

Via DELL'OSSERVANZA Civico 88/3 Prov. BOLOGNA

Telefono 051/584004 Cellulare 338/6568847 Fax 051/583094

@mail DIR@IRINGEGNERIRIUNITI.COM_

iscritto all'ordine / collegio INGEGNERI della prov. di BOLOGNA al n°2278/A

in qualità di:

direttore dei lavori

professionista incaricato diverso dal direttore dei lavori

DICHIARO

sotto la mia personale responsabilità, anche ai sensi e per gli effetti di cui all'art. 481 del codice penale:

- che tutto quanto dichiarato e riportato nella presente scheda tecnica descrittiva corrisponde a verità;
- che sono stati effettuati tutti i controlli in corso d'opera e finali previsti dal Regolamento Edilizio e dalle norme vigenti;
- che l'esito delle verifiche prestazionali fornite dall'opera realizzata sono quelle riportate nella colonna "Verifica al termine dei lavori";
- che l'opera realizzata è conforme al progetto approvato e alle norme di sanità e sicurezza;
- che per gli immobili destinati alle attività di cui alla delibera Regionale n.477 del 21/2/95 sono state rispettate le norme specifiche edilizio-urbanistiche, strutturali e le prescrizioni igienico-sanitarie e di sicurezza previste dalle norme vigenti.

DATA 21/1/2010

Firma e timbro del Professionista

Firma dell'avente titolo per presa visione

[Firma]

[Firma e timbro del Professionista]



Ravenna, 18/3/2010

AREA PIANIFICAZIONE TERRITORIALE
SERVIZIO SPORTELLO UNICO PER L'EDILIZIA

Piazzale C. Farini n° 21 - primo piano
48121 - RAVENNA

Istanza n. 345/2010

RICEVUTA

Per il Sig. RAETIA SGR SPA residente in TRENTO VIA MANTOVA N. 53 ha presentato in data odierna integrazione alla domanda di:

Certificato di conformità edilizia e agibilità
pratica PG. 7118/2010 del 25/01/2010
in FRAZIONE TERZA VIA LEVI CARLO (48121) 25

Si restituisce copia della presente da cui risulta la data di presentazione nonché il **numero di protocollo generale 27830/2010 del 18/03/2010** cui far riferimento per qualsiasi richiesta di informazione.

Ufficio competente: Reparto controllo

Il Dirigente responsabile è il Capo Servizio MAGNANI Arch.FLAVIO.

Eventuali informazioni sulle fasi del procedimento e per la visione degli atti potranno essere chieste:

- al personale dell'Archivio del Servizio (tel. 0544/482.580-482.327-482.581) nei seguenti orari: lunedì e mercoledì: 8.30-13.00; martedì: 9.00-12.00; giovedì: 14.30-17.30;
- all'ufficio accettazione/informazioni (istruttoria tel 0544/482.341-482.574, presa visione tel. 0544/482.586, controllo edilizio tel. 0544/482.867-482.401) nei seguenti orari: dalle 8,30 alle 13,00 dal lunedì al venerdì e giovedì pomeriggio dalle 14,30 alle 17,30.

PER RICEVUTA DELLA PRESENTE
L'INCARICATO ALLA PRESENTAZIONE DELL'ISTANZA

SIG. SEGATO FRANCESCO

FIRMA

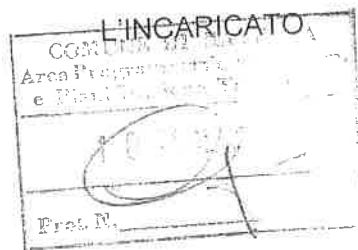

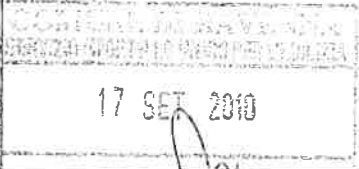
 COMUNE DI RAVENNA <small>MEDAGLIA D'ORO AL VALLO D'ARCA</small>	AL COMUNE DI RAVENNA SPORTELLO UNICO PER L'EDILIZIA	-timbro PG: <u>95235</u>
	Pratica SjGePro: <u>0295/20</u> del <u>17/09/2010</u> timbro accettazione: 	DA INVIARE, PER I CONTROLLI DI LEGGE, AL SERVIZIO: <input checked="" type="checkbox"/> SPORTELLO UNICO PER L'EDILIZIA <input type="checkbox"/> GESTIONE URBANISTICA

DENUNCIA DI INIZIO ATTIVITA' Art. 8 L.R. 31/2002 – Art. VIII.8 RUE 5.2

(Primo) Intestatario: RAETIA SGR SPA

P.IVA: / C.F.: 1021479130213111111 Altri intestatari? SI NO

Progettista: MARTELLI ING MARIO

C.F.: M R I M R A G A B A I A I B I A I S I

-timbro PT



DATA INIZIO LAVORI: TRAM. DI VAGANDE I.C.O. INIZIATI 12/05/2008

PRATICA SISMICA: Deposito progetto n. 171/08 / Autorizz. n. _____

Descrizione delle opere: NUOVA Costruzione di

10 U EDIFICI RESIDENZIALI

COMUNE DI RAVENNA	
pratica	<u>PT 14934</u>
numero	<u>2007</u>
anno	<u>2007</u>

da realizzare in via: C. Lepi - Antica M.izia

frazione: RAVENNA

circoscrizione: zona C.U.

dati catastali: Sez. C.11 - T F - Foglio 105 - Part. 1252 Sub 1253

Componente RUE: _____

art. 3

in zona di Vincolo Paesaggistico D.Lgs. 42/2004 ? SI NO

-timbro Vincolo D.Lgs. 42/2004

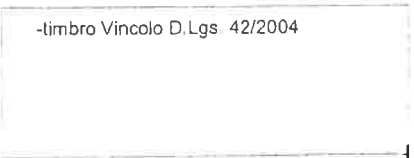

Pratiche precedenti:

PG 28/2008 e 14/2009 PG 5235/2009

vedi Bollettino allegato

DIRITTI DI SEGRETERIA

10/07
21 SET. 2010

DICHIARAZIONI DEL PROPRIETARIO:

Il/la sottoscritto/a: JANARO TEDESCO

nato/a a BOLCASA il 01/10/1958

residente in: via ERCOLE GRADIANI n. 5

comune: BOLOGNA prov. Bo CAP _____

-- agendo: a nome proprio, oppure: in rappresentanza della seguente persona giuridica:

RAETIA SGR SPA

partita IVA 024781130219 codice fiscale _____

con sede in comune di: TRENTO prov. Bo CAP 38100

indirizzo: VIA TANTOJA n. _____

iscritta al registro delle imprese di TRENTO col N. 02478130219

-- e sottoscrivendo la presente DIA in qualità di: unico richiedente, oppure: primo di n. _____ richiedenti, unitamente agli ulteriori soggetti di cui si allegano rispettive dichiarazioni sostitutive di atto di notorietà:

_____ P.IVA / CF _____

_____ P.IVA / CF _____

COMUNICA

ai sensi e per gli effetti dell'art. Art. 8 L.R. 31/2002 e Art. VIII.8 RUE 5.2, che

- VARIAKTE IT C.O darà inizio, nella data indicata nel frontespizio della presente DIA
- ha già dato inizio (solo per DIA presentata ai sensi art. 18 c. 2 LR 23/04, soggetta a sanzione di euro 2000)

alle opere edilizie identificate negli allegati elaborati tecnici redatti dal progettista incaricato, e a tal fine, a titolo di Dichiarazione Sostitutiva di Atto Notorio ai sensi dell'art. 47 del DPR 445/2000, e consapevole delle sanzioni penali richiamate dall'art. 76 del DPR 445/2000 in caso di dichiarazioni mendaci e di formazione e uso di atti falsi,

DICHIARA:

- di avere titolo (oppure: che la società rappresentata ha titolo) a presentare la presente DIA in qualità di:
- proprietario, avendo acquistato la proprietà per atto _____
- concessionario di bene demaniale a seguito di atto di concessione _____
- titolare del seguente altro diritto, espressamente previsto dall'art. VIII.2, lettera: _____ del RUE: _____

DICHIARA INOLTRE

- di avere incaricato della direzione lavori il tecnico: ING. MARCO MARTELLI
- di avere affidato la realizzazione delle opere alla/e seguente/ impresa/e: DIMA COSTRUZIONI
- oppure: che i lavori saranno eseguiti direttamente dal proprietario / intestatario della DIA,
- e di essere consapevole che, prima dell'intervento in cantiere di una diversa o ulteriore impresa non indicata nella presente DIA, dovrà essere effettuata preventiva comunicazione al Comune, presentando i documenti relativi alla nuova impresa.
- che sono salvaguardati i diritti di terzi ed eventuali servitù gravanti sull'area oggetto di intervento

Firma del / degli aventi titolo:



DICHIARAZIONI DEL PROGETTISTA:

Il/la sottoscritto/a: MARELLI ING MARIO
nato/a a LEROS GRECIA il 11.02.1944
iscritto all'Albo/Ordine INGEGNERI Provincia BOLOGNA al n.: 0278/A
con studio in: via: RISORGIMENTO n.: 11/B
località: FOA PREDOSA prov. BOLOGNA CAP 40069
tel. 051.582004 Fax 051.582094 e/mail: tec56@ingegneriamarelli.com
in qualità di progettista incaricato della presentazione della presente DIA ,

DICHIARA:-

che le opere edilizie sono qualificabili ai sensi del RUE vigente come opere soggette a DIA, in quanto consistono in:

- Manutenzione Straordinaria** (art. VIII.8 lett.a)
 Ristrutturazione Edilizia nei casi previsti dall'art. VIII.8 lett. e)
 Restauro Scientifico, o: **Restauro e Risanamento Conservativo**, nei casi previsti dall'art. VIII.8 lett. b)
 Recinzioni, muri di cinta o cancellate (art. VIII.8 lett. d)
 Cambio d'uso senza opere, nei casi previsti da art. VIII.8 lett. g)
 prima o seconda o _____ variante a DIA / PC : _____, nei casi di cui all'art. VIII.8 lett. i)
 Altre opere, definite dall'art. VIII.8 del RUE alla lett. _____ come: _____

ALLEGA:

- relazione tecnica, elaborati grafici, stralcio RUE , documentazione fotografica, documentazione catastale, Relazione tecnico descrittiva (All.1), Schede dei requisiti cogenti e volontari (All.2), e ulteriore documentazione dovuta ai sensi art. VIII.10 RUE in base alle caratteristiche dell'intervento edilizio e dell'area di intervento, come più in dettaglio indicato nella allegata lista di controllo dei documenti.
 fotocopia di documento di identità del soggetto che sottoscrive la DIA, in corso di validità (in caso di più intestatari: autocertificazione del titolo di proprietà, e copia documento di identità per ogni soggetto)

ASSEVERA

ai sensi degli articoli 359 e 481 del Codice Penale (in qualità di persona esercente un servizio di pubblica necessità), che l'intervento edilizio da eseguirsi nell'immobile sopraindicato, e descritto negli allegati elaborati tecnici, è conforme alle norme urbanistiche vigenti e adottate, al Regolamento Urbanistico ed Edilizio vigente, alle norme igienico sanitarie, di sicurezza, di prevenzione incendi e di risparmio energetico, ed a quelle relative all'abbattimento delle barriere architettoniche, nonché alla Valutazione Preventiva, se acquisita. Assevera inoltre che l'intervento è conforme alle prescrizioni contenute nel PTCP, nel PTPR, nei Piani di Bacino e negli altri eventuali piani di settore sovraordinati, alle norme di legge vigenti in materia di rispetto stradale e del Codice della Strada, di vincoli e di fasce di rispetto: fluviale, consortile, ferroviario, demaniale, idrogeologico, aeroportuale, e alle altre norme vigenti. Dichiaro inoltre che nell'area di intervento non esistono elettrodotti aerei o interrati \geq di 15 000 volt, e che l'intervento, se interessa locali da adibire a pubblici esercizi, circoli ricreativi e attività affini, tiene conto e rispetta i criteri di sorvegliabilità come dettati dal DM 564 del 17/12/1992

DICHIARA INOLTRE

- che l'intervento è: soggetto ad Autorizzazione sismica - soggetto a deposito pratica sismica non soggetto
- che l'intervento è: non soggetto soggetto ad Autorizzazione Paesaggistica Ambientale ai sensi della parte III dell D.Lgs. 42/2004, e pertanto:

- Allega copia della già rilasciata Autorizzazione Paesaggistica Ambientale PG _____ del _____
 Si chiede il rilascio della prescritta Autorizzazione Paesaggistica Ambientale, dando atto che la data di inizio lavori è stata fissata a 30 giorni dalla data di rilascio della Autorizzazione Paesaggistica Ambientale

Eventuale seconda firma degli aventi titolo per sottoscrivere
la richiesta di Autorizzazione Paesaggistica Ambientale:

Firma e timbro del tecnico incaricato:

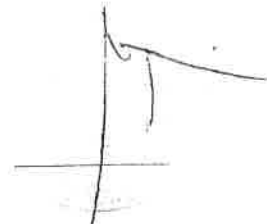

DIRETTORE LAVORI: DOTT. ING. MARIO MARTELLI DEM

se diverso dal progettista, compilare anche la sezione relativa ai dati del direttore lavori:

codice fiscale |_|_|_|_|_|_|_|_|_|_|_|_|_|_|_|_|

nato/a _____ il _____

iscritto all'Albo/Ordine dei _____ Provincia _____ al n.: _____

con studio in: via: _____ n.: _____

località: _____ prov. _____ CAP _____

tel. _____ Fax _____ e/mail _____

*Per accettazione dell'incarico,
Firma e timbro del Direttore dei Lavori:*

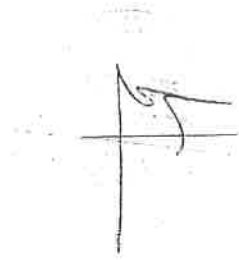

IMPRESA ESECUTRICE: Dima Costruzioni SPA

partita IVA: |_|_|_|_|_|_|_|_|_|_|_|_|_|_|_|_|

via: _____ n.: _____

località: _____ prov. _____ CAP _____

Legale rappresentante che firma la presente DIA: _____

nato/a _____ il _____

codice fiscale del legale rappresentante: |_|_|_|_|_|_|_|_|_|_|_|_|_|_|_|_|

*Per ogni impresa presente in cantiere
allegare i documenti prescritti dal D.Lgs. 81/08*

Firma e timbro impresa:

DIMA COSTRUZIONI SPA
Sede Leg.: PIAZZALE L. STURZO, 15
00144 ROMA
P. IVA 04882651005

COMUNE DI RAVENNA LITARE MARCA DA BOLLO Ministero dell'Economia e delle Finanze €14,62 QUATTORDICI/62 Ufficio per l'Edilizia e l'Urbanistica 48100 RAVENNA Accettazione Visto di accettazione domanda 20 SET. 2010 00020786 00095932 0001-00009 IDENTIFICATIVO : 01081465626301 0 1 08 146562 630 1 11/09/2010 12:32:24 0EFF19DAF1E7D2B7		AL DIRIGENTE DEL SERVIZIO SPORTELLO UNICO PER L'EDILIZIA E L'URBANISTICA 28.09.2010 Protocollo generale 06-03
pratica P.T. 18611 / 2009 numero anno	alla concessione / autorizzazione / permesso di costruire - denuncia di inizio attività Pagati oneri di urbanizzazione I e II alla concessione - permesso di costruire - denuncia inizio attività N. del Boll. del 50% Boll. del saldo Boll. del oblazione di € L'INCARICATO	

OGGETTO: RICHIESTA DEL CERTIFICATO DI CONFORMITA' EDILIZIA ED AGIBILITA' (Variante al R.E.C. Artt. 92 e ss. - L.R. 31/2002 Art.21) - (da presentare entro 15 gg. dall'ultimazione dei lavori)

...la sottoscritta (1) RAETIA SGR S.p.A.
 residente in TRENTO via MARTINA, 53 TRENTO n. 53
 titolare (o avente titolo) della concessione/autorizzazione/D.I.A./permesso di costruire PG.
 N. 502 del 28.09.07 (e variante PG. 46659 N. 3281 del 20.05.09)
 rilasciata per (2) NUOVA COSTRUZIONE
 eseguito in via S. LEVA n. 25 Località RAVENNA C.A.P.
 avendo ultimato i lavori in data 17.09.2010

CHIEDE/CHIEDONO

il rilascio del certificato di **conformità edilizia ed agibilità**.

A tal fine i sottoscritti, ciascuno per le proprie competenze e responsabilità, anche per gli effetti dell'art. 481 del Codice Penale.

DICHIARANO

- che sono state rispettate le vigenti norme edilizio - urbanistiche ed i relativi regolamenti nazionali e locali;
- che le opere sono state eseguite in conformità al progetto approvato o alla D.I.A. presentata, dal punto di vista dimensionale, prestazionale e delle prescrizioni urbanistiche ed edilizie ed in particolare la sussistenza delle condizioni di sicurezza, igiene, salubrità, risparmio energetico degli edifici e degli impianti in essi installati, valutati secondo quanto dispone la normativa vigente ;
- che sono state rispettate tutte le prescrizioni e condizioni particolari contenute nella concessione / autorizzazione / permesso di costruire, sia di carattere urbanistico - edilizio che igienico - sanitario;
- che sono state rispettate tutte le destinazioni d'uso previste nel progetto approvato;
- che i muri sono asciutti e che l'opera non presenta cause o fattori di insalubrità sia nei confronti degli utenti della stessa, che dell'ambiente sia interno che esterno;
- che l'immobile è dotato delle opere di urbanizzazione atte a garantirne la regolare funzionalità;
- che i materiali messi in opera corrispondono a quelli indicati nel progetto approvato;
- che sono state rispettate le norme relative agli scarichi delle acque reflue come disposto dalla L.R. n.7 del 29/01/83;
- che sono state rispettate tutte le norme tecniche di prevenzione incendi e in genere di sicurezza previste per le costruzioni;
- che sono state rispettate le norme tecniche di cui al D.M. 20/11/87 relativo alle costruzioni in muratura;
- che sono stati rispettati i requisiti cogenti e volontari previsti in progetto.

Ravenna, li

IMPRESA ESECUTRICE
DIMA COSTRUZIONI SPA
 (Legh. Rappr.)
 Sede Leg.: Piazzale L. Sturzo, 15
 00144 ROMA
 P.IVA 04882651005

IL TITOLARE DELLA
 CONCESSIONE/PERMESSO DI
 COSTRUIRE/DIA

IL DIRETTORE DEI LAVORI

Sezione da compilarsi eventualmente in caso di attività classificata (Delibera Reg. le n.477 del 21/2/95)

Estremi parere N.I.P. - eventuali prescrizioni impartite dall'A.U.S.L. e relativa relazione di avvenuta ottemperanza da parte del D.L.:

Il Tecnico

La presente scheda tecnica vale per la seguenti unità immobiliari (vedi riferimenti pag. 1)

	Foglio	Mappale	Subalterno	N° Civico	Piano	Interno	
1	105	1251	38	23	T	01	
2	105	1251	53	25	T	01	
3	105	1251	19	27	T		
4	105	1251	37	23	T		
5	105	1251	54	25	T		
6	105	1251	10	27	T		
7	105	1251	35	23	T		
8	105	1251	52	25	T		
9	105	1251	22	27	T		
10	105	1251	36	23	T		
11	105	1251	51	25	T		
12	105	1251	21	27	T		
13	105	1251	23	23	1°	05	
14	105	1251	40	23	1°	06	
15	105	1251	12	23	1°	08	
16	105	1251	7	29	1°	05	
17	105	1251	8	29	1°	08	
18	105	1251	43	23	2°	09	
19	105	1251	44	23	2°	10	
20	105	1251	45	23	2°	11	
21	105	1251	58	25	2°	09	
22	105	1251	60	25	2°	10	
23	105	1251	61	25	2°	11	
24	105	1251	27	27	2°	09	
25	105	1251	28	27	2°	10	
26	105	1251	43	29	2°	10	
27	105	1251	12	29	2°	11	
28	105	1251	46	23	3°	12	
29	105	1251	62	25	3°	12	
30	105	1251	30	27	3°	12	

COMUNE DI RAVENNA
 SERVIZIO CATASTRALE UNICO PER L'EDILIZIA
 28 SET. 2010
 07/09/2010
 Firma: [Signature]

già presentata
 in data 21.01.12

Sezione da compilarsi eventualmente in caso di attività classificata (Delibera Reg.le n.477 del 21/2/95)

Estremi parere N.I.P. - eventuali prescrizioni impartite dall'A.U.S.L. e relativa relazione di avvenuta ottemperanza da parte del D.L.:

Il Tecnico

La presente scheda tecnica vale per la seguenti unità immobiliari (vedi riferimenti pag. 1)

	Foglio	Mappale	Subalterno	N° Civico	Piano	Interno
31	105	1251	48	23	4°	14
32	105	1251	49	23	4°	15
33	105	1251	64	25	4°	14
34	105	1251	65	25	4°	15
35	105	1251	32	27	4°	14
36	105	1251	33	27	1°	15
37	105	1251	16	29	4°	14
38	105	1251	17	29	4°	15

COMUNE DI RAVENNA
 SERVIZIO SPORTELE UNICO PER L'EDILIZIA
 28 SET. 2010
 99.076/10
 firma



COMUNE DI RAVENNA
MEDAGLIA D'ORO AL VALOR MILITARE

AREA PIANIFICAZIONE TERRITORIALE
Servizio Sportello Unico per l'Edilizia
Piazzale C. Farini n°21 - 48100 RAVENNA

AL DIRIGENTE DEL SERVIZIO SPORTELLO UNICO PER L'EDILIZIA

<p>Marca da bollo ordinaria</p>	<p>Visto di accettazione domanda</p>	<p>Protocollo generale</p>
<p>Pagato costo di costruzione di cui alla concessione - permesso di costruire - denuncia inizio attività N. del</p> <p>Boll. del 50%</p> <p>Boll. del saldo</p> <p>Boll. del oblazione di €</p>	<p>Pagati oneri di urbanizzazione I e II concessione -- permesso di costruire - denuncia inizio attività N. del</p> <p>Boll. del 50%</p> <p>Boll. del saldo</p> <p>L'INCARICATO</p>	

OGGETTO: RICHIESTA DEL CERTIFICATO DI CONFORMITA' EDILIZIA ED AGIBILITA' (L.R. 31/2002 Art.21) - (da presentare entro 15 giorni dall'ultimazione dei lavori)

...il sottoscritto (1) DANIELLO TEBALDI nato il 10/05/1971 alla Roma DIA residente in Bologna via E. GRAZIANI n. 5 titolare (o avente titolo) della concessione/autorizzazione/D.I.A./permesso di costruire PG. 22/2010 N. 22/2010 del 22/09/2010 (e variante PG. 62/2010 N. 62/2010 del 11/09/2010) rilasciata per (2) OPERA COSTRUZIONE in RAVENNA eseguito in via CARLO LEVI n. ... Località RAVENNA C.A.P. 48100 immobile/i censito/i all'Agenzia del Territorio alla Sez. Fg. Mapp. avendo ultimato i lavori in data 29.09.2010

CHIEDE/CHIEDONO

il rilascio del certificato di conformità edilizia ed agibilità.

A tal fine i sottoscritti, ciascuno per le proprie competenze e responsabilità, anche per gli effetti dell'art. 481 del Codice Penale.

DICHIARANO

- che sono state rispettate le vigenti norme edilizio - urbanistiche ed i relativi regolamenti nazionali e locali;
- che le opere sono state eseguite in conformità al progetto approvato o alla D.I.A. presentata, dal punto di vista dimensionale, prestazionale e delle prescrizioni urbanistiche ed edilizie ed in particolare la sussistenza delle condizioni di sicurezza, igiene, salubrità, risparmio energetico degli edifici e degli impianti in essi installati, valutati secondo quanto dispone la normativa vigente ;
- che sono state rispettate tutte le prescrizioni e condizioni particolari contenute nella concessione / autorizzazione / permesso di costruire, sia di carattere urbanistico - edilizio che igienico - sanitario;
- che sono state rispettate tutte le destinazioni d'uso previste nel progetto approvato;
- che i muri sono asciutti e che l'opera non presenta cause o fattori di insalubrità sia nei confronti degli utenti della stessa, che dell'ambiente sia interno che esterno;
- che l'immobile è dotato delle opere di urbanizzazione atte a garantirne la regolare funzionalità;
- che i materiali messi in opera corrispondono a quelli indicati nel progetto approvato;
- che sono state rispettate le norme relative agli scarichi delle acque reflue come disposto dalla L.R. n.7 del 29/01/83;
- che sono state rispettate tutte le norme tecniche di prevenzione incendi e in genere di sicurezza previste per le costruzioni;
- che sono state rispettate le norme tecniche di cui al D.M. 20/11/87 relativo alle costruzioni in muratura;
- che sono stati rispettati i requisiti cogenti e volontari previsti in progetto.

Ravenna, li

IMPRESA ESECUTRICE
DIMA COSTRUZIONI SPA
Sede Leg.: Piazzale L. Sturzo, 15
00144 ROMA
P.IVA 04882651005

IL TITOLARE DELLA
CONCESSIONE/PERMESSO DI
COSTRUIRE/DIA

IL DIRETTORE DEI LAVORI

[Signature]

[Signature]

Sezione da compilarsi eventualmente in caso di attività classificata (Delibera Reg. le n. 477 del 21/2/95)
 Estremi parete N.I.P. - eventuali prescrizioni in parte dall'A.U.S.L. e relativa relazione di avvenuta compliance da parte del D.L.

Il Tecnico

La presente scheda tecnica vale per la seguenti unità immobiliari (vedi riferimenti pag. 1)

Foglio	Mappale	Subalterno	N° Civico	Piano	Interno
105	1337	1	35	TERRA	
105	1337	2	35	TERRA	
105	1337	3	"	PRIMO	
105	1337	4	"	"	
105	1337	5	"	"	
105	1337	6	"	"	
105	1337	7	"	SECONDO	
105	1337	8	"	"	
105	1337	9	"	"	
105	1337	10	"	"	
105	1337	11	"	TERZO	
105	1337	12	"	TERZO	
105	1337	13	"	TERZO	
105	1337	14	"	QUARTO/QUINTO	
105	1337	15	"	"	
105	1337	61	"	S1	
105	1337	65	"	SECONDO S1	
105	1337	66	"	"	
105	1337	67	"	"	
105	1337	68	"	"	
105	1337	69	"	"	
105	1337	31	31	TERRA	
105	1337	32	"	TERRA	
105	1337	33	"	PRIMO	
105	1337	34	"	"	
105	1337	35	"	"	
105	1337	36	"	"	
105	1337	37	"	SECONDO	
105	1337	38	"	"	
105	1337	39	"	"	

Sezione da compilarsi eventualmente in caso di attività classificata (Delibera Reg. le n.477 del 21/2/95)

Esprimi parere N.I.P. - eventuali prescrizioni impartite dall'A.U.S.L. e relativa relazione di avvenuta ottemperanza da parte del D.L.:

Il Tecnico

La presente scheda tecnica vale per la seguenti unità immobiliari (vedi riferimenti pag. 1)

Foglio	Mappale	Subalterno	N° Civico	Piano	Interno
105	1337	39	31	SECONDO	
105	1337	40	"	SECONDO	
105	1337	41	"	TERZO	
105	1337	42	"	TERZO	
105	1337	43	"	TERZO	
105	1337	44	"	QUARTO/QUINTO	
105	1337	45	"	QUARTO/QUINTO	
105	1337	46	33	TERRA	
105	1337	47	"	TERRA	
105	1337	48	"	PRIMO	
105	1337	49	"	"	
105	1337	50	"	"	
105	1337	51	"	"	
105	1337	52	33	SECONDO	
105	1337	53	"	"	
105	1337	54	"	"	
105	1337	55	"	"	
105	1337	56	"	TERZO	
105	1337	57	"	"	
105	1337	58	"	"	
105	1337	59	"	QUARTO/QUINTO	
105	1337	60	"	"	
105	1337	16	37	TERRA	
105	1337	17	"	"	
105	1337	18	"	PRIMO	
105	1337	19	"	"	
105	1337	20	"	"	
105	1337	21	"	"	
105	1337	22	"	SECONDO	
105	1337	23	"	SECONDO	

SCHEDA
 X RICHIESTA
 X DICHIARAZIONE

LE COPIE DI QUESTA SCHEDA SONO IN DOTAZIONE DEL SERVIZIO TECNICO DI PROGETTAZIONE E VERIFICA DELLE OPERE EDILIZIE E AGILITÀ. LE COPIE DI QUESTA SCHEDA SONO IN DOTAZIONE DEL SERVIZIO TECNICO DI PROGETTAZIONE E VERIFICA DELLE OPERE EDILIZIE E AGILITÀ. LE COPIE DI QUESTA SCHEDA SONO IN DOTAZIONE DEL SERVIZIO TECNICO DI PROGETTAZIONE E VERIFICA DELLE OPERE EDILIZIE E AGILITÀ.

Sezione da compilarsi eventualmente in caso di attività classificata (Delibera Reg. le n.477 del 21/2/95)
 Estremi parere N.I.P. - eventuali prescrizioni impartite dall'A.U.S.L. e relativa relazione di avvenuta ottemperanza da parte del D.L.:

Il Tecnico

La presente scheda tecnica vale per la seguenti unità immobiliari (vedi riferimenti pag. 1)

Foglio	Mappale	Subalterno	N° Civico	Piano	Interno
105	1334	93	/	31	
"	"	94	/	"	
"	"	95	/	"	
"	"	96	/	"	
"	"	97	/	"	
"	"	98	/	"	
"	"	99	/	"	
"	"	100	/	"	
"	"	101	/	"	
"	"	102	/	"	
"	"	103	/	"	
"	"	104	/	"	
"	"	105	/	"	
"	"	106	/	"	
"	"	107	/	"	
"	"	108	/	"	
"	"	109	/	"	
"	"	110	/	"	
"	"	111	/	"	
"	"	112	/	"	
"	"	113	/	"	
"	"	114	/	"	
"	"	115	/	"	
"	"	116	/	"	
"	"	117	/	"	
"	"	118	/	"	
"	"	119	/	"	
"	"	120	/	"	
"	"	121	/	"	
"	"	122	/	"	
"	"	123	/	"	
"	"	124	/	"	
"	"	125	/	"	
"	"	126	/	"	

Sezione da compilarsi eventualmente in caso di attività classificata (Delibera Reg. le n.477 del 21/2/95)

Estremi parere N.I.P. - eventuali prescrizioni impartite dall'A.U.S.L. e relative relazioni di avvenuta ottemperanza da parte del D.L.

Il Tecnico

La presente scheda tecnica vale per la seguenti unità immobiliari (vedi riferimenti pag. 1)

Foglio	Mappale	Subalterno	N° Civico	Plano	Interno
105	1337	24	37	SECONDO	
105	1337	25	37	SECONDO	
105	1337	26	37	TERZO	
105	1337	27	37	"	
105	1337	28	37	"	
105	1337	29	37	QUARTO/QUINZO	
105	1337	30	37	"	
105	1337	73	37	SI PASTORATO	
105	1337	72	37	"	
105	1337	71	37	"	
105	1337	70	37	"	
105	1337	74	/	SI PASTORATO	
"	"	75	/	"	
"	"	76	/	"	
"	"	77	/	"	
"	"	78	/	"	
"	"	79	/	"	
"	"	80	/	"	
"	"	81	/	"	
"	"	82	/	"	
"	"	83	/	"	
"	"	84	/	"	
"	"	85	/	"	
"	"	86	/	"	
"	"	87	/	"	
"	"	88	/	"	
"	"	89	/	"	
"	"	90	/	"	
"	"	91	/	"	
"	"	92	/	"	

X



COMUNE DI RAVENNA
MEDAGLIA D'ORO AL VALOR MILITARE

Peripetto 230

AREA PIANIFICAZIONE TERRITORIALE
SERVIZIO SPORTELLO UNICO PER L'EDILIZIA

Pratica SiGePro n. *8989 Per*



COMUNICAZIONE INIZIO LAVORI

132671
**per interventi edilizi
a sanatoria**

ex art. 6, comma 2, lettera b), c), d), e)
DPR 380/2001

COMUNE DI RAVENNA
06/12/2012
0132671
06-05

Il sottoscritto: **Nicola Cinelli** nato a Bologna il 9 gennaio 1966

Domiciliato per la carica presso la sede operativa in: **Milano, Via S. Tomaso 5/A.**

-- agendo: in rappresentanza della seguente persona giuridica:

RAETIA SGR S.p.A. in liquidazione, Fondo Diaphora 1

Codice Fiscale e Partita IVA: **02479130219** con sede in: **via Mantova c.n. 53** località: **Trento CAP 38122**

iscritta al registro delle imprese di Trento col N. **01896030226**, iscritta al n. **265** dell'albo delle SGR, società di gestione del Fondo Comune di Investimento Immobiliare di tipo chiuso riservato ad investitori qualificati denominati "Diaphora 1"

COMUNICA

ai sensi dell'art. 6, comma 2, del DPR 380/2001, e successive modifiche e integrazioni.

che ha eseguito

presso gli immobili siti in via: **C. Levi** loc. n. **1** e **14**

(~~in base alle~~ *operazioni* relative all'imm. **P.D.C. 502/2007**)

ad opere edilizie riconducibili alla seguente tipologia di intervento di cui all'art. 6, comma 2, del DPR 380/2001:

lett. c): opere di pavimentazione e di finitura di spazi esterni, anche per aree di sosta, che siano contenute entro l'indice di permeabilità, ove stabilito dallo strumento urbanistico comunale, ivi compresa la realizzazione di intercapedini interamente interrate e non accessibili, vasche di raccolta delle acque, locali tombati;

in tal fine, a titolo di dichiarazione sostitutiva di atto notorio ai sensi dell'art. 47 del DPR 445/2000, consapevole delle sanzioni penali richiamate dall'art. 76 del DPR 445/2000 per le ipotesi di false dichiarazioni, e allegando alla presente comunicazione copia di documento di identità in corso di validità, ai sensi dell'articolo 38 del DPR 445/2000,

DICHIARA:

- che la società rappresentata ha titolo a eseguire le opere oggetto della presente dichiarazione;
- che, ai sensi dell'art. 6 del DPR 380/2001, le opere edilizie sono state eseguite nel rispetto delle prescrizioni degli strumenti urbanistici comunali, e comunque nel rispetto delle altre normative di settore aventi incidenza sulla disciplina dell'attività edilizia, e, in particolare, delle norme antisismiche, di sicurezza, antincendio, igienico sanitarie, di quelle relative all'efficienza energetica nonché delle disposizioni contenute nel Codice dei beni culturali e del paesaggio, di cui al Decreto Legislativo 22 gennaio 2004 n. 42;
- che le opere consistono in:
- **Demolizione di limitate porzioni di parapetti murari al piano stradale, per sostituzione con parapetto metallico al fine di riportare la larghezza dell'antistante marciapiede a ml. 2,30.**

Ispezione telematica

n. T 148171 del 21/07/2015

Inizio ispezione 21/07/2015 13:04:09

Richiedente FRRPLA

Tassa versata € 3,60

Nota di trascrizione

Registro generale n. 881

Registro particolare n. 603

Presentazione n. 90 del 14/01/2009

Sezione A - Generalità**Dati relativi al titolo**

Descrizione ATTO NOTARILE PUBBLICO

Data 23/12/2008

Numero di repertorio 22408/7957

Notaio GIANNOTTI MONICA

Codice fiscale GNN MNC 63E50 H501 F

Sede ROMA (RM)

Dati relativi alla convenzione

Specie ATTO TRA VIVI

Descrizione 100 ATTO DI APPORTO A FONDO COMUNE DI INVESTIMENTO IMMOBILIARE

Voltura catastale automatica NO

Altri dati

Non sono presenti nella sezione D parti libere relative alle sezioni A, B e C

Dati riepilogativi

Unità negoziali 1

Soggetti a favore 1

Soggetti contro 1

Sezione B - Immobili

Unità negoziale n. 1

Immobile n. 1

Comune H199 A - RAVENNA (RA)

Catasto TERRENI

Foglio 105 Particella 1251

Subalterno -

Natura T - TERRENO

Consistenza 32 are 96 centiare

Immobile n. 2

Comune H199 A - RAVENNA (RA)

Catasto TERRENI

Foglio 105 Particella 1252

Subalterno -

Natura T - TERRENO

Consistenza 16 are 48 centiare

Immobile n. 3

Comune H199 A - RAVENNA (RA)

Catasto TERRENI

Foglio 105 Particella 1253

Subalterno -

Natura T - TERRENO

Consistenza 16 are 48 centiare

Ispezione telematica

n. T 148171 del 21/07/2015

Inizio ispezione 21/07/2015 13:04:09

Richiedente FRRPLA

Tassa versata € 3,60

Nota di trascrizione

Registro generale n. 881

Registro particolare n. 603

Presentazione n. 90 del 14/01/2009

Immobile n. 4

Comune H199 A - RAVENNA (RA)

Catasto TERRENI

Foglio 105 Particella 1254

Natura T - TERRENO

Subalterno -

Consistenza 17 are 38 centiare

Immobile n. 5

Comune H199 A - RAVENNA (RA)

Catasto TERRENI

Foglio 105 Particella 1308

Natura T - TERRENO

Subalterno -

Consistenza 30 are 62 centiare

Immobile n. 6

Comune H199 A - RAVENNA (RA)

Catasto TERRENI

Foglio 105 Particella 1309

Natura T - TERRENO

Subalterno -

Consistenza 44 centiare

Sezione C - Soggetti

A favore

Soggetto n. 1 In qualità di FAVORE

Denominazione o ragione sociale FONDO DIAPHORA 1 (GESTITO DA RAETIA SGR S.P.A.)

Sede TRENTO (TN)

Codice fiscale 02479130219

Relativamente all'unità negoziale n. 1 Per il diritto di PROPRIETA'

Per la quota di 1/1

Contro

Soggetto n. 1 In qualità di CONTRO

Denominazione o ragione sociale BELCHI '86 S.R.L.

Sede BOLOGNA (BO)

Codice fiscale 03619630373

Relativamente all'unità negoziale n. 1 Per il diritto di PROPRIETA'

Per la quota di 1/1

Sezione D - Ulteriori informazioni

Altri aspetti che si ritiene utile indicare ai fini della pubblicità immobiliare

Ispezione telematica

n. T 75749 del 06/08/2015

Inizio ispezione 06/08/2015 11:24:02

Richiedente FRRPLA

Tassa versata € 3,60

Nota di iscrizione

Registro generale n. 1435

Registro particolare n. 271

Presentazione n. 38 del 23/01/2009

Sezione A - Generalità**Dati relativi al titolo**

Descrizione ATTO NOTARILE PUBBLICO
Data 14/01/2009
Notaio GIANNOTTI MONICA
Sede ROMA (RM)

Numero di repertorio 22439/7974
Codice fiscale GNN MNC 63E50 H501 F

Dati relativi all'ipoteca o al privilegio

Specie dell'ipoteca o del privilegio IPOTECA VOLONTARIA
Derivante da 0175 CONCESSIONE A GARANZIA DI FINANZIAMENTO
Capitale € 17.252.000,00 Tasso interesse annuo 5,25% Tasso interesse semestrale -
Interessi - Spese - Totale € 34.504.000,00
Importi variabili SI Valuta estera - Somma iscritta da aumentare automaticamente -
Termine dell'ipoteca - Stipulazione contratto unico SI

Altri dati

Sono presenti nella sezione D parti libere relative a sezione A, sezione B, sezione C

Dati riepilogativi

Unità negoziali 1 Soggetti a favore 1 Soggetti contro 1

Sezione B - Immobili

Unità negoziale n. 1

Immobile n. 1

Comune H199 A - RAVENNA (RA)
Catasto TERRENI
Foglio 105 Particella 1251 Subalterno -
Natura T - TERRENO Consistenza 32 are 96 centiare

Immobile n. 2

Comune H199 A - RAVENNA (RA)
Catasto TERRENI
Foglio 105 Particella 1252 Subalterno -
Natura T - TERRENO Consistenza 16 are 48 centiare

Immobile n. 3

Comune H199 A - RAVENNA (RA)
Catasto TERRENI

Ispezione telematica

n. T 75749 del 06/08/2015

Inizio ispezione 06/08/2015 11:24:02

Richiedente FRRPLA

Tassa versata € 3,60

Nota di iscrizione

Registro generale n. 1435

Registro particolare n. 271

Presentazione n. 38 del 23/01/2009

Foglio	105	Particella	1253	Subalterno	-
Natura	T - TERRENO			Consistenza	16 are 48 centiare
Immobile n.	4				
Comune	H199 A - RAVENNA (RA)				
Catasto	TERRENI				
Foglio	105	Particella	1254	Subalterno	-
Natura	T - TERRENO			Consistenza	17 are 38 centiare
Immobile n.	5				
Comune	H199 A - RAVENNA (RA)				
Catasto	TERRENI				
Foglio	105	Particella	1308	Subalterno	-
Natura	T - TERRENO			Consistenza	30 are 62 centiare
Immobile n.	6				
Comune	H199 A - RAVENNA (RA)				
Catasto	TERRENI				
Foglio	105	Particella	1309	Subalterno	-
Natura	T - TERRENO			Consistenza	44 centiare

Sezione C - Soggetti

A favore

Soggetto n. 1 In qualità di CREDITORE IPOTECARIO

Denominazione o ragione sociale CASSA DI RISPARMIO DI BOLZANO S.P.A.

Sede BOLZANO .BOZEN. (BZ)

Codice fiscale 00152980215

Domicilio ipotecario eletto BOLZANO - VIA CASSA
DI RISPARMIO 12/B

Relativamente all'unità negoziale n. 1 Per il diritto di PROPRIETA'

Per la quota di 1/1

Contro

Soggetto n. 1 In qualità di DEBITORE IPOTECARIO

Denominazione o ragione sociale FONDO DIAPHORA 1 (GESTITO DA RAETIA SGR S.P.A.)

Sede TRENTO (TN)

Codice fiscale 02479130219

Relativamente all'unità negoziale n. 1 Per il diritto di PROPRIETA'

Per la quota di 1/1

Sezione D - Ulteriori informazioni

Descrizione della condizione risolutiva cui è sottoposta l'ipoteca e/o dei titoli di credito allegati (ovvero altri prospetti che si ritiene utile pubblicare)

LA CASSA DI RISPARMIO CONCEDE ALLA PARTE PRESTATARIA, UN FINANZIAMENTO DI EURO

Ispezione telematica

n. T 75749 del 06/08/2015

Inizio ispezione 06/08/2015 11:24:02

Richiedente FRRPLA

Tassa versata € 3,60

Nota di iscrizione

Registro generale n. 1435

Registro particolare n. 271

Presentazione n. 38 del 23/01/2009

17.252.000,00 IN FORMA DI APERTURA DI CREDITO IN CONTO CORRENTE, AI FINI DEI PAGAMENTI DOVUTI PER IVA, RELATIVAMENTE ALLA COSTITUZIONE DELL'ATTO DI APPORTO AL FONDO DIAPHORA 1 STIPULATO IN DATA 23 DICEMBRE 2008 CON ATTO A MIO ROGITO. IL FINANZIAMENTO SI INTENDE CONCESSO AI PATTI ED OBBLIGHI CONTENUTI NEL CAPITOLATO DELLE CONDIZIONI GENERALI CHE I CONTRAENTI DICHIARANO DI CONOSCERE INTEGRALMENTE. IL CLIENTE SI RICONOSCE FIN D'ORA DEBITORE NEI CONFRONTI DELLA CASSA DI RISPARMIO DELL'INTERO IMPORTO DEL FINANZIAMENTO O DI QUELLA MAGGIORE O MINORE SOMMA DERIVANTE DALL'EFFETTIVO UTILIZZO DELL'AFFIDAMENTO, COME RISULTANTE DALLE SCRITTURE CONTABILI DELLA CASSA STESSA. 1. IL TASSO DI INTERESSE APPLICATO AL FINANZIAMENTO E CONTEGGIATO CON RIFERIMENTO ALLA DURATA DELL'ANNO CIVILE, E' PARI ALL' "EURIBOR" - 3 MESI (365), ARROTONDATO AL DECIMO DI PUNTO SUPERIORE, AUMENTATO DI 2,25 PUNTI, ED ATTUALMENTE QUINDI PARI AL 5,25% (CINQUE VIRGOLA VENTICINQUE PER CENTO) NOMINALE ANNUO CON CAPITALIZZAZIONE TRIMESTRALE (EURIBOR 3 MESI 365 VALUTA 02.01.2009 PARI AL 2,969% (DUE VIRGOLA NOVECENTOESSANTANOVE PER CENTO), VALIDO PER IL TRIMESTRE IN CORSO). TENUTO CONTO DEGLI EFFETTI DI TALE CAPITALIZZAZIONE, IL TASSO EFFETTIVO ANNUO E' DEL 5,3542% (CINQUE VIRGOLA TREMILACINQUECENTOQUARANTADUE PER CENTO). AI SENSI DELL'ART. 6 DELIBERAZIONE CICR DD. 9 FEBBRAIO 2000 (GAZZETTA UFFICIALE 22.2.2000) LA PARTE PRESTATARIA DICHIARA DI APPROVARE SPECIFICAMENTE LA CAPITALIZZAZIONE TRIMESTRALE DEGLI INTERESSI DEBITORI. GLI INTERESSI SU EVENTUALI SALDI AVERE VERRANNO UGUALMENTE CONTEGGIATI TRIMESTRALMENTE. L'ADEGUAMENTO DEL TASSO AVVERRA' TRIMESTRALMENTE SULLA BASE DEL "EURIBOR" - 3 MESI (365) CON VALUTA IL PRIMO GIORNO BANCARIO LAVORATIVO DEI MESI GENNAIO, APRILE, LUGLIO E OTTOBRE, COME PUBBLICATO SUL QUOTIDIANO ECONOMICO FINANZIARIO "IL SOLE 24 ORE", CON VALIDITA' PER IL TRIMESTRE IN CORSO. LA CASSA E' AUTORIZZATA A PROCEDERE UNILATERALMENTE ALLE VARIAZIONI DEL TASSO DI INTERESSE DA EFFETTUARSI COME SOPRA, SENZA OBBLIGO ALCUNO DI PREAVVISO ALLA PARTE PRESTATARIA. 2. GLI INTERESSI SARANNO CONTEGGIATI E LIQUIDATI TRIMESTRALMENTE, COSI' COME LE SPESE COME PUBBLICATE NEGLI AVVISI AL PUBBLICO A.S. DEL DECRETO LEGISLATIVO 01.09.1993, N. 385, DI SEGUITO CHIAMATO ANCHE BREVEMENTE T.U. 385/93. 3. L'EVENTUALE UTILIZZO CONSENTITO TRANSITORIAMENTE IN SUPERO DEL LIMITE DI FIDO CONCESSO NON SIGNIFICA L'AUMENTO DELL'APERTURA DI CREDITO COME SOPRA DETERMINATA, MA COMPORTA INVECE L'OBBLIGO PER IL CLIENTE, SE RICHIESTO DALLA CASSA, DI RIENTRARE NEL LIMITE MEDESIMO IMMEDIATAMENTE ANCHE SE ERA STATA CONVENUTA UNA DURATA DETERMINATA. SU TALE SUPERO, SALVO DIVERSA ESPRESSA DETERMINAZIONE, SI APPLICHERA' UN TASSO D'INTERESSE PARI A QUELLO APPLICATO AL RAPPORTO IN QUESTIONE, MAGGIORATO DI 4 PUNTI. 4. OGNI SOMMA DOVUTA DALLA PARTE PRESTATARIA ALLA CASSA DI RISPARMIO DEVE ESSERLE PUNTUALMENTE VERSATA ENTRO I TER MINI PATTUITI. IN CASO DI MANCATO PAGAMENTO MATURERA' DI DIRITTO, SU TUTTE LE SOMME SCADUTE DOVUTE ALLA CASSA, L'INTERESSE DI MORA NELLA MISURA DELL' "EURIBOR" - 6 MESI (365), ARROTONDATO AL QUARTO DI PUNTO SUPERIORE, MAGGIORATO DI 9 (NOVE) PUNTI, MA COMUNQUE ENTRO IL LIMITE DI CUI AL QUARTO COMMA DELL'ART.2 DELLA LEGGE 7 MARZO 1996, N. 108, E QUINDI ATTUALMENTE IL 12,25% (DODICI VIRGOLA VENTICINQUE PER CENTO), CON ADEGUAMENTO SEMESTRALE (RIFERITO ALL'ANNO SOLARE), E CAPITALIZZAZIONE TRIMESTRALE, VALUTA PRIMO GIORNO LAVORATIVO DEL SEMESTRE, COME PUBBLICATO SUL QUOTIDIANO ECONOMICO FINANZIARIO "IL SOLE 24 ORE", SENZA NECESSITA' DI ALCUNA COMUNICAZIONE, E SALVA LA FACOLTA' PER LA CASSA DI RISPARMIO DI FAR VALERE LA RISOLUZIONE DEL CONTRATTO. GLI INTERESSI DI MORA DECORRERANNO DAL GIORNO DI SCADENZA DELL'IMPORTO DOVUTO FINO AL GIORNO DELL'EFFETTIVO PAGAMENTO. IL SALDO RISULTANTE A SEGUITO DELLA CHIUSURA DEFINITIVA DEL CONTO PRODUCE INTERESSI NELLA MISURA PATTUITA; TALI INTERESSI NON VERRANNO PIU' CAPITALIZZATI PERIODICAMENTE. 5. QUALORA I PARAMETRI DI INDICIZZAZIONE CONVENUTI DOVESSERO

Ispezione telematica

n. T 75749 del 06/08/2015

Inizio ispezione 06/08/2015 11:24:02

Richiedente FRRPLA

Tassa versata € 3,60

Nota di iscrizione

Registro generale n. 1435

Registro particolare n. 271

Presentazione n. 38 del 23/01/2009

SCOMPARIRE E/O NON ESSERE PIU' RILEVATI ED, IN GENERALE, NON FOSSE POSSIBILE PERVENIRE ALLA LORO AUTOMATICA SOSTITUZIONE, LA CASSA INDIVIDUERA' PARAMETRI EQUIVALENTI, SEGUENDO LE INDICAZIONI CHE SARANNO DESUMIBILI DAL MERCATO E DAI PROVVEDIMENTI NAZIONALI O COMUNITARI CHE FOSSERO EMANATI IN ARGOMENTO. SONO A CARICO DELLA PARTE PRESTATARIA, O A CHI DALLA STESSA INDICATO, L'IMPOSTA SOSTITUTIVA DI EURO 43.130,00 (QUARANTATREMILACENTOTRENTA VIRGOLA ZERO ZERO) DA CORRISPONDERE AI SENSI DELL'ART.15 E SEGUENTI DEL D.P.R. 29 SETTEMBRE 1973, N. 601 E SUCCESSIVE MODIFICHE E INTEGRAZIONI, NONCHE' LA COMMISSIONE "UNA TANTUM" DI EURO 86.260,00 (OTTANTASEIMILADUECENTOSESSENTA VIRGOLA ZERO ZERO) PER RIFUSIONE FORFETTARIA DELLE SPESE DI ISTRUTTORIA DA CORRISPONDERE ALLA CASSA, E LA STESSA PARTE PRESTATARIA ACCONSENTE ESPRESSAMENTE CHE LA CASSA TRATTENGA I RELATIVI IMPORTI ALL'ATTO DELLA MESSA A DISPOSIZIONE DEL FINANZIAMENTO CONCESSO CON IL PRESENTE CONTRATTO. LE SPESE DI OGNI GENERE DIPENDENTI ED OCCASIONATE DALLA DOMANDA DI FINANZIAMENTO E QUINDI ANCHE QUELLE DI QUESTO ATTO, SUOI ANTECEDENTI E CONSEGUENTI, COMPRESSE QUELLE RELATIVE AL RILASCIO DI UNA COPIA IN FORMA ESECUTIVA PER LA CASSA, ALLE FORMALITA' DI ISCRIZIONE O ANNOTAMENTO, AGLI ATTI AGGIUNTIVI E DI CANCELLAZIONE E/O DI SVINCOLO DELL'IPOTECA, VENGONO ASSUNTE A PROPRIO CARICO DELLA PARTE PRESTATARIA, O A CHI DALLA STESSA INDICATO, IN QUANTO, PER PATTO ESPRESSO, NESSUNA SPESA DIRETTAMENTE O INDIRETTAMENTE RELATIVA AL FINANZIAMENTO STESSO DOVRA' MAI GRAVARE SULLA CASSA. LA PARTE PRESTATARIA, O A CHI DALLA STESSA INDICATO, SODDISFERA' INOLTRE DIRETTAMENTE LA PARCELLA NOTARILE RELATIVA AL PRESENTE CONTRATTO. LA CASSA SI RISERVA LA FACOLTA' DI MODIFICARE, A SUA DISCREZIONE, IN QUALSIASI MOMENTO ED IN PRESENZA DI UN GIUSTIFICATO MOTIVO LE CONDIZIONI ECONOMICHE NONCHE' LE CLAUSOLE CONTRATTUALI, CON LE MODALITA' PREVISTE DALL'ART. 118 DEL DECRETO LEGISLATIVO 1. SETTEMBRE 1993 N. 385, DALLA DELIBERA CICR DEL 4 MARZO 2003 E DALLE ISTRUZIONI DI VIGILANZA DELLA BANCA D'ITALIA DEL 25.7.2003 COME MEGLIO SPECIFICATO NEL "DOCUMENTO DI SINTESI". OVE IL CLIENTE SIA UN "CONSUMATORE" A SENSI DI LEGGE TROVA APPLICAZIONE ANCHE L'ART.33 DEL D.L.VO DEL 6 SETTEMBRE 2005 N.206, LADDOVE PIU' FAVOREVOLE AD ESSO. LE RELATIVE VARIAZIONI VERRANNO COMUNICATE AL CLIENTE NELLE FORME DI CUI AL MENZIONATO ART.118 DEL DECRETO LEGISLATIVO 1. SETTEMBRE 1993 N. 385 E LO STESSO AVRA' DIRITTO DI RECEDERE ENTRO IL TERMINE DI 60 GIORNI E DI OTTENERE IN SEDE DI LIQUIDAZIONE L'APPLICAZIONE DELLE CONDIZIONI PRECEDENTEMENTE PRATICATE. LA PARTE MUTUATARIA APPROVA SPECIFICAMENTE, AI SENSI DELL'ART.117, QUINTO COMMA, T.U.- TALE FACOLTA' DELLA CASSA, FATTO SALVO IN OGNI CASO L'INDICIZZAZIONE DEL TASSO. A GARANZIA DELL'AFFIDAMENTO DI EURO 17.252.000,00 (DICIASSETTEMILIONIDUECENTOCINQUANTADUEMILA VIRGOLA ZERO ZERO) DI CUI ALL'ART. 1) E QUINDI DI QUALUNQUE ALTRA SOMMA CHE POTESSE RAPPRESENTARE IL CREDITO DELLA CASSA DI RISPARMIO IN DIPENDENZA DEL PRESENTE CONTRATTO, IVI INCLUSI GLI OBBLIGHI ACCESSORI, LA PARTE PRESTATARIA RAETIA SGR SPA, NELLA SUA QUALITA' DI GESTORE DEL FONDO NELLA CUI TITOLARITA' SI TROVANO GLI IMMOBILI OFFERTI IN GARANZIA E MEGLIO DESCRITTI AL QUADRO B DELLA PRESENTE NOTA IN ISCRIZIONE COSTITUISCE E CONSENTE L'ISCRIZIONE A CARICO DI QUESTI ULTIMI, DEL DIRITTO DI IPOTECA A FAVORE DELLA CASSA DI RISPARMIO DI BOLZANO SPA PER LA SOMMA COMPLESSIVA DI EURO 34.504.000,00 (TRENTAQUATTROMILIONICINQUECENTOQUATTROMILA VIRGOLA ZERO ZERO) CHE GARANTISCE E COMPRENDE IL CAPITALE DI EURO 17.252.000,00, GLI INTERESSI ANNUALI AL TASSO INDICIZZATO DEL 5,25% (CINQUE VIRGOLA VENTICINQUE PER CENTO) E DI MORA AL TASSO INDICIZZATO DEL 12,25% (DODICI VIRGOLA VENTICINQUE PER CENTO) ED UNA CAUZIONE CHE VIENE COSTITUITA PER TUTTI GLI OBBLIGHI ACCESSORI ASSUNTI DALLA PARTE MUTUATARIA, PER GLI ANTICIPI FATTI A SOLLIEVO DELLA MEDESIMA DALLA CASSA DI RISPARMIO, PER LE SPESE LEGALI, PER I PREMI DI ASSICURAZIONE, PER RIMBORSI DI TASSE E DI IMPOSTE, PER GLI

Ispezione telematica

n. T 75749 del 06/08/2015

Inizio ispezione 06/08/2015 11:24:02

Richiedente FRRPLA

Tassa versata € 3,60

Nota di iscrizione

Registro generale n. 1435

Registro particolare n. 271

Presentazione n. 38 del 23/01/2009

INTERESSI EVENTUALMENTE DOVUTI PER UN PERIODO ECCEDENTE QUELLO PREVISTO DALL'ART. 2855 C.C., PER GLI INTERESSI NELLA MISURA CONTRATTUALE DAL PIGNORAMENTO ALLA VENDITA, E PER QUELLI, PURE NELLA MISURA CONTRATTUALE, DAL GIORNO DELLA VENDITA FINO A QUELLO DELL'EFFETTIVO PAGAMENTO. IL FINANZIAMENTO DI CUI ALL'ART. 1) VIENE ACCORDATO CON DURATA INDETERMINATA E COMUNQUE SUPERIORE A 18 MESI, CON FACOLTA' DI REVOCA DA PARTE DELLA CASSA DI RISPARMIO DECORSI 18 MESI PIU' UN GIORNO DALLA DATA DI REGISTRAZIONE DEL PRESENTE CONTRATTO, SALVO COMUNQUE ANCHE IN QUESTO PERIODO IL DIRITTO DI AVVALERSI DELLA DECADENZA DAL BENEFICIO DEL TERMINE A/S DELL'ART. 1186 C.C., OVVERO DELLA RISOLUZIONE DI DIRITTO DEL PRESENTE CONTRATTO AL VERIFICARSI DI UNA DELLE IPOTESI DI CUI ALL'ART. 8 DEL CAPITOLATO DELLE CONDIZIONI GENERALI. 1. PER L'ESECUZIONE DEL CONTRATTO E PER OGNI EFFETTO DI LEGGE LE PARTI ELEGGONO DOMICILIO, AI SENSI E PER GLI EFFETTI DELL'ART.47 COD.CIV. E DELL'ART.30 COD. PROC. CIV.: - QUANTO ALLA CASSA PRESSO LA PROPRIA SEDE DI BOLZANO, OVVERO IN QUEL DIVERSO LUOGO ESPRESSAMENTE INDICATO IN CONTRATTO; - QUANTO ALLA PARTE PRESTATARIA PRESSO IL DOMICILIO DICHIARATO IN ATTO O SUCCESSIVAMENTE COMUNICATO CON LETTERA RACCOMANDATA ALLA CASSA. 2. AGLI EFFETTI DELL'ISCRIZIONE IPOTECARIA LE PARTI CONTRAENTI ELEGGONO DOMICILIO PRESSO IL NOTAIO ROGANTE. PER OGNI CONTROVERSIA INERENTE IL PRESENTE CONTRATTO, E' COMPETENTE IL FORO DI BOLZANO. IL PRESENTE ATTO E LE RELATIVE FORMALITA' GODONO DEL TRATTAMENTO TRIBUTARIO DI CUI AL D.P. R. 29 SETTEMBRE 1973, N.601 E SUCCESSIVE MODIFICHE. LE PARTI CONVENGONO CHE LA DURATA DEL PRESENTE FINANZIAMENTO SARA' IN OGNI CASO SUPERIORE A 18 MESI AI SENSI E PER GLI EFFETTI DI CUI ALL'ART.15 DEL D.P.R. 601/73. QUALORA DA ACCERTAMENTI IPOTECARI RISULTI A CARICO DEGLI IMMOBILI ASSOGGETTATI AD IPOTECA LA TRASCRIZIONE DEI CONTRATTI DI CUI AI NUMERI 1, 2, 3, 4 DELL'ART. 2643 C.C. O L'ISCRIZIONE DEI RELATIVI CONTRATTI PRELIMINARI AI SENSI DELL'ART. 2645/BIS C.C., LA CASSA SI RISERVA LA FACOLTA' DI RIDURRE L'IMPORTO DEL FINANZIAMENTO DELL'IMPORTO CORRISPONDENTE AL PREZZO DELL'UNITA' IMMOBILIARE OGGETTO DELLA TRASCRIZIONE. A TAL FINE LA CASSA COMUNICHERA' ALLA PARTE PRESTATARIA, MEDIANTE LETTERA SPEDITA CON RICEVUTA A.R. NEL DOMICILIO DA QUESTA ELETTO NEL CONTRATTO DI FINANZIAMENTO, L'AMMONTARE DI CUI IL FINANZIAMENTO DOVRA' ESSERE RIDOTTO NONCHE' IL TERMINE ENTRO IL QUALE TALE RIDUZIONE DOVRA' AVVENIRE. QUALORA LA PARTE PRESTATARIA NON PROVVEDA ALLA RIDUZIONE DEL FINANZIAMENTO NEL TERMINE INDICATO DALLA CASSA, LA CASSA POTRA' RISOLVERE IL CONTRATTO DI FINANZIAMENTO AI SENSI DELL'ART. 1456 C.C.

Ispezione telematica

n. T 75749 del 06/08/2015

Inizio ispezione 06/08/2015 11:24:02

Richiedente FRRPLA

Tassa versata € 3,60

Elenco annotazioni, comunicazioni, rettifiche e formalità successive

Relative alla formalità: Nota di iscrizione Numero di registro particolare 271 del 23/01/2009

Annotazioni

ANNOTAZIONE presentata il 11/08/2009

Registro particolare n. 2897 Registro generale n. 15932

Tipo di atto: 0819 - RESTRIZIONE DI BENI

ANNOTAZIONE presentata il 30/09/2010

Registro particolare n. 3355 Registro generale n. 18411

Tipo di atto: 0819 - RESTRIZIONE DI BENI

Comunicazioni*Non sono presenti comunicazioni***Rettifiche***Non sono presenti rettifiche***Formalità successive (nelle quali la nota è formalità di riferimento)***Non sono presenti formalità successive*

Ispezione telematica

n. T 75749 del 06/08/2015

Inizio ispezione 06/08/2015 11:24:02

Richiedente FRRPLA

Tassa versata € 3,60

Nota di iscrizione

Registro generale n. 1906

Registro particolare n. 343

Presentazione n. 12 del 30/01/2009

Sezione A - Generalità**Dati relativi al titolo**

Descrizione ATTO NOTARILE PUBBLICO

Data 14/01/2009

Notaio GIANNOTTI MONICA

Sede ROMA (RM)

Numero di repertorio 22440/7975

Codice fiscale GNN MNC 63E50 H501 F

Dati relativi all'ipoteca o al privilegio

Specie dell'ipoteca o del privilegio IPOTECA VOLONTARIA

Derivante da 0176 CONCESSIONE A GARANZIA DI MUTUO FONDIARIO

Capitale € 18.000.000,00 Tasso interesse annuo 5,2% Tasso interesse semestrale -

Interessi - Spese - Totale € 50.000.000,00

Importi variabili SI Valuta estera - Somma iscritta da aumentare automaticamente SI

Presenza di condizione risolutiva - Durata 1 anni 7 mesi

Termine dell'ipoteca - Stipulazione contratto unico SI

Altri dati

Sono presenti nella sezione D parti libere relative a sezione A, sezione B, sezione C

Dati riepilogativi

Unità negoziali 1

Soggetti a favore 1

Soggetti contro 1

Sezione B - Immobili

Unità negoziale n. 1

Immobile n. 1

Comune H199 A - RAVENNA (RA)

Catasto TERRENI

Foglio 105 Particella 1251

Natura T - TERRENO

Subalterno -

Consistenza 32 are 96 centiare

Immobile n. 2

Comune H199 A - RAVENNA (RA)

Catasto TERRENI

Foglio 105 Particella 1252

Natura T - TERRENO

Subalterno -

Consistenza 16 are 48 centiare

Immobile n. 3

Comune H199 A - RAVENNA (RA)

Ispezione telematica

n. T 75749 del 06/08/2015

Inizio ispezione 06/08/2015 11:24:02

Richiedente FRRPLA

Tassa versata € 3,60

Nota di iscrizione

Registro generale n. 1906

Registro particolare n. 343

Presentazione n. 12 del 30/01/2009

Catasto	TERRENI				
Foglio	105 Particella	1253	Subalterno	-	
Natura	T - TERRENO		Consistenza	16 are 48 centiare	
Immobile n.	4				
Comune	H199 A - RAVENNA (RA)				
Catasto	TERRENI				
Foglio	105 Particella	1254	Subalterno	-	
Natura	T - TERRENO		Consistenza	17 are 38 centiare	
Immobile n.	5				
Comune	H199 A - RAVENNA (RA)				
Catasto	TERRENI				
Foglio	105 Particella	1308	Subalterno	-	
Natura	T - TERRENO		Consistenza	30 are 62 centiare	
Immobile n.	6				
Comune	H199 A - RAVENNA (RA)				
Catasto	TERRENI				
Foglio	105 Particella	1309	Subalterno	-	
Natura	T - TERRENO		Consistenza	44 centiare	

Sezione C - Soggetti

A favore

Soggetto n. 1 In qualità di CREDITORE IPOTECARIO

Denominazione o ragione sociale UNICREDIT CORPORATE BANKING S.P.A.

Sede VERONA (VR)

Codice fiscale 03656170960

Domicilio ipotecario eletto VERONA VIA GARIBALDI
N.1

Relativamente all'unità negoziale n. 1 Per il diritto di PROPRIETA'

Per la quota di 1/1

Contro

Soggetto n. 1 In qualità di DEBITORE IPOTECARIO

Denominazione o ragione sociale FONDO DIAPHORA 1 (GESTITO DA RAETIA SGR S.P.A.)

Sede TRENTO (TN)

Codice fiscale 02479130219

Relativamente all'unità negoziale n. 1 Per il diritto di PROPRIETA'

Per la quota di 1/1

Sezione D - Ulteriori informazioni

Descrizione della condizione risolutiva cui è sottoposta l'ipoteca e/o dei titoli di credito allegati (ovvero altri prospetti che si ritiene utile pubblicare)

Ispezione telematica

n. T 75749 del 06/08/2015

Inizio ispezione 06/08/2015 11:24:02

Richiedente FRRPLA

Tassa versata € 3,60

Nota di iscrizione

Registro generale n. 1906

Registro particolare n. 343

Presentazione n. 12 del 30/01/2009

AI SENSI DEGLI ARTT. 38 E SS DEL D. LGS. N. 385/1993 (DI SEGUITO ANCHE T.U.B.), LA BANCA CONCEDE ALL'IMPRESA "RAETIA SGR SPA" (DI SEGUITO DENOMINATA ANCHE IMPRESA) CHE ACCETTA IN NOME PROPRIO E PER CONTO E NELL'INTERESSE DEL FONDO DIAPHORA 1, UN MUTUO ASSISTITO DA GARANZIA IPOTECARIA PER COMPLESSIVI EURO 18.000.000,00 (DICIOTTOMILIONI VIRGOLA ZERO ZERO), DESTINATI ALLA PARZIALE COPERTURA DELL'IVA DOVUTA A SEGUITO DEL CONFERIMENTO NEL PATRIMONIO DEL FONDO STESSO DI UN'AREA SITA IN POMEZIA DENOMINATA "PARCO DELLA MINERVA". IL MUTUO E' CONCESSO ED ACCETTATO AI PATTI ED ALLE CONDIZIONI TUTTE PREVISTE DAL PRESENTE CONTRATTO, DAL CAPITOLATO DELLE CONDIZIONI GENERALI. LE PARTI PRENDONO ATTO CHE IL DOCUMENTO DI SINTESI RIPORTA LA SINTESI DELLE PIU' SIGNIFICATIVE CONDIZIONI CONTRATTUALI ED ECONOMICHE RELATIVE AL CONTRATTO. L'IMPRESA INOLTRE DICHIARA DI AVER RICEVUTO PRIMA D'ORA COPIA DEL FOGLIO INFORMATIVO RELATIVO ALLE OPERAZIONI DELLA SPECIE E COPIA DELL'AVVISO DENOMINATO "PRINCIPALI NORME DI TRASPARENZA", DI AVER SOTTOSCRITTO UN TERM SHEET CONCORDATO CON LA BANCA E DI ESSERSI AVVALSA DEL DIRITTO ALL'INFORMAZIONE PRECONTRATTUALE E DI AVER RICEVUTO COPIA DEL TESTO CONTRATTUALE COMPLETA DI TUTTI GLI ALLEGATI IDONEA PER LA STIPULA. L'IMPRESA DICHIARA DI RICEVERE DALLA BANCA IN DATA ODIERNA L'INTERO IMPORTO DEL MUTUO E NE RILASCIAMPIA QUIETANZA CON IL PRESENTE ATTO. LA BANCA E L'IMPRESA DANNO ATTO DELLA RICONSEGNA DA PARTE DI QUEST'ULTIMA DELLA SOMMA MUTUATA - AL NETTO DELL'IMPOSTA SOSTITUTIVA E DI ALTRI ONERI ACCESSORI COME DA LETTERA CONSEGNATA ALL'IMPRESA ED IN CONFORMITA' ALLE SUE ISTRUZIONI - AL FINE DI COSTITUIRE UN DEPOSITO CAUZIONALE INFRUTTIFERO PRESSO LA BANCA A GARANZIA DELL'ADEMPIMENTO DI TUTTI GLI OBBLIGHI POSTI A CARICO DELL'IMPRESA MEDESIMA DAL PRESENTE CONTRATTO E RELATIVI ALLEGATI. IN PARTICOLARE, L'IMPRESA SI OBBLIGA A FORNIRE ALLA BANCA ENTRO IL TERMINE DI UN MESE DALLA DATA ODIERNA I SEGUENTI DOCUMENTI: A) LA DICHIARAZIONE NOTARILE DA CUI RISULTI L'AVVENUTA ISCRIZIONE, CON I RELATIVI ESTREMI, DELLE IPOTECHE DI CUI AL PRESENTE CONTRATTO, ATTESTANTE CHE AL MOMENTO DI TALI ISCRIZIONI L'IMMOBILE OFFERTO IN GARANZIA ERA DI PIENA PROPRIETA' DI CHI HA CONCESSO L'IPOTECA, CHE SULL'IMMOBILE MEDESIMO NON RISULTAVANO VINCOLI, ISCRIZIONI, FORMALITA' PREGIUDIZIEVOLI AD ECCEZIONE DELLE FORMALITA' CITATE AL SUCCESSIVO ART.9; B) UNA COPIA ESECUTIVA E DUE COPIE AUTENTICHE DEL PRESENTE CONTRATTO NONCHE' DUPLO DELLE NOTE D'ISCRIZIONE; C) LA POLIZZA DI ASSICURAZIONE CON APPENDICE DI VINCOLO A FAVORE DELLA BANCA DI CUI ALL'ART. 9 DEL CAPITOLATO RELATIVA AI FABBRICATI OFFERTI A GARANZIA DEL MUTUO. L'IMPRESA PRENDE ATTO CHE, QUALORA NON ABBA ESATTAMENTE PROVVEDUTO NEL TERMINE INDICATO AGLI ADEMPIMENTI PREVISTI NEL PRESENTE ARTICOLO, LA BANCA - SALVO CHE RITENGA DI CONSENTIRE UN NUOVO TERMINE - POTRA' AVVALERSI DELLA FACOLTA' DI RISOLVERE IL CONTRATTO AI SENSI DELL'ART. 10 LETTERA D) DELL'ALLEGATO CAPITOLATO ED UTILIZZARE IL DEPOSITO CAUZIONALE PER L'ESTINZIONE DEL MUTUO. LE SPESE E GLI ONERI COMUNQUE SOSTENUTI DALLA BANCA RESTANO A CARICO DELL'IMPRESA CHE PROVVEDERA' AL LORO PAGAMENTO ENTRO 15 GIORNI DAL RICEVIMENTO DELLA RICHIESTA SCRITTA INVIATA DALLA BANCA. LO SVINCOLO DELLE SOMME COSTITUITE IN DEPOSITO CAUZIONALE POTRA' AVVENIRE DOPO L'ADEMPIMENTO DELLE OBBLIGAZIONI E LA PRODUZIONE DEI DOCUMENTI RICHIAMATI NEL PRECEDENTE ART. 2, FERMO IL DISPOSTO DI CUI AL PENULTIMO COMMA DELL'ART. 2 MEDESIMO. E' PERALTRO IN FACOLTA' DELLA BANCA PROCEDERE ALLO SVINCOLO DELLE SOMME COSTITUITE IN DEPOSITO CAUZIONALE, ANCHE PRIMA DI AVER RICEVUTO LA DOCUMENTAZIONE SOPRA INDICATA E DI AVER ESEGUITO LE CONSEGUENTI VERIFICHE. IN QUESTO CASO, OVE SI ACCERTASSE IN SEDE DI VERIFICA SUCCESSIVA CHE NON SONO STATE ADEMPIUTE LE CONDIZIONI SOPRA PREVISTE OVVERO RISULTASSERO FORMALITA' RITENUTE DALLA BANCA PREGIUDIZIEVOLI, ISCRITTE O TRASCritte PRECEDENTEMENTE ALL'ISCRIZIONE DELL'IPOTECA IN DIPENDENZA DAL PRESENTE CONTRATTO, LA BANCA AVRA' LA FACOLTA' DI CONSIDERARE RISOLTO DI

Ispezione telematica

n. T 75749 del 06/08/2015

Inizio ispezione 06/08/2015 11:24:02

Richiedente FRRPLA

Tassa versata € 3,60

Nota di iscrizione

Registro generale n. 1906

Registro particolare n. 343

Presentazione n. 12 del 30/01/2009

DIRITTO IL PRESENTE CONTRATTO CON LE MODALITA' E LE CONSEGUENZE DI CUI ALL'ART. 10 DELL'ALLEGATO CAPITOLATO. LA DURATA DEL MUTUO E' FISSATA IN 19 (DICIANNOVE) MESI (DI CUI 16 DI PREMMORTAMENTO). L'IMPRESA SI OBBLIGA A RESTITUIRE IN UNICA SOLUZIONE LA DETTA SOMMA DI EURO 18.000.000,00 (DICIOTTOMILIONI VIRGOLA ZERO ZERO) ALLA SCADENZA DEL MUTUO E CIOE' AL 31/08/2010. L'IMPRESA SI OBBLIGA A CORRISPONDERE, MEDIANTE RATE MENSILI POSTICIPATE DA PAGARSI SENZA NECESSITA' DI ESPRESSA RICHIESTA DA PARTE DELLA BANCA, A PARTIRE DAL 28 FEBBRAIO 2009 E FINO ALL'ULTIMA SCADENZA DEL 31 MAGGIO 2010, GLI INTERESSI SULLA SOMMA MUTUATA CALCOLATI AL TASSO INDICATO AL SUCCESSIVO ART. 5. L'ULTIMA TRIMESTRALITA' DI INTERESSI, INSIEME AL RIMBORSO DEL CAPITALE, DOVRA' ESSERE CORRISPOSTA ALLA BANCA ALLA SCADENZA DEL MUTUO. SIA PER IL PERIODO DI PREMMORTAMENTO SIA PER QUELLO DI AMMORTAMENTO, SI APPLICA AL MUTUO UN TASSO VARIABILE TRIMESTRALMENTE PARI ALLA QUOTAZIONE DELL'EURIBOR A TRE MESI MOLTIPLICATO PER IL COEFFICIENTE 365/360, ARROTONDATO ALLO 0,05% SUPERIORE, IN ESSERE PER VALUTA - PER QUANTO CONCERNE LA MISURA INIZIALE, DATA ODIERNA, E DI SEGUITO DATA DI DECORRENZA DI CIASCUN TRIMESTRE - MAGGIORATO DI 2,5 PUNTI IN RAGIONE D'ANNO. IN MANCANZA DI RILEVAZIONE DELL'EURIBOR DA PARTE DEL COMITATO DI GESTIONE DELL'EURIBOR (EURIBOR PANEL STEERING COMMITTEE), SARA' UTILIZZATO IL LIBOR DELL'EURO SULLA PIAZZA DI LONDRA. IL TASSO DI INTERESSE DEL MUTUO VIENE CONVENUTO ATTUALMENTE, ANCHE AI FINI DELL'ISCRIZIONE IPOTECARIA, NEL 5,20% (CINQUE VIRGOLA VENTI PER CENTO) NOMINALE IN RAGIONE D'ANNO, CORRISPONDENTE ALLA QUOTAZIONE DELL'EURIBOR A TRE MESI MOLTIPLICATO PER IL COEFFICIENTE 365/360, ARROTONDATO ALLO 0,05% SUPERIORE, IN ESSERE PER VALUTA DATA ODIERNA, MAGGIORATO DI 2,5 PUNTI IN RAGIONE D'ANNO. A DETTO TASSO DI INTERESSE NOMINALE E LIQUIDABILE CON CADENZA MENSILE, CORRISPONDE UN INTERESSE DEL 5,32574% (CINQUE VIRGOLA TRENTADUEMILACINQUECENTOSETTANTAQUATTRO PER CENTO) EFFETTIVO IN RAGIONE D'ANNO. IN RELAZIONE A QUANTO DISPOSTO DALLA DELIBERAZIONE DEL CICR DEL 4.3.2003: - LA QUOTAZIONE DELL'EURIBOR A TRE MESI MOLTIPLICATO PER IL COEFFICIENTE 365/360 (EURIBOR "365") RILEVATO PER VALUTA ALLA DATA ODIERNA CORRISPONDE AL 2,69% (DUE VIRGOLA SESSANTANOVE PER CENTO); - IL VALORE DELL'INDICATORE SINTETICO DI COSTO, CALCOLATO PER L'IPOTESI DI APPLICAZIONE AL MUTUO DI UN TASSO DI INTERESSE DEL 5,20 % NOMINALE ANNUO PER TUTTA LA DURATA DELL'OPERAZIONE, E' PARI AL 6,0087% (SEI VIRGOLA ZERO ZERO OTTANTASETTE PER CENTO) ANNUO. IN CASO DI RITARDATO PAGAMENTO DI OGNI IMPORTO A QUALSIASI TITOLO DOVUTO IN DIPENDENZA DEL MUTUO, ANCHE IN CASO DI DECADENZA DAL BENEFICIO DEL TERMINE E DI RISOLUZIONE DEL CONTRATTO, DECORRERANNO DI PIENO DIRITTO DAL GIORNO DELLA SCADENZA INTERESSI DI MORA A FAVORE DELLA BANCA NELLA MISURA DEL TASSO CONTRATTUALE VIGENTE, MAGGIORATO DI 2 PUNTI IN RAGIONE D'ANNO. SU DETTI INTERESSI NON VERRA' APPLICATA ALCUNA CAPITALIZZAZIONE PERIODICA. AI SENSI E PER GLI EFFETTI DEL TITOLO VI CAPO I DEL T.U.B., SI APPLICANO AL MUTUO LE SEGUENTI COMMISSIONI E SPESE: A) EURO 45.000,00 (QUARANTACINQUEMILA VIRGOLA ZERO ZERO) A TITOLO DI RIFUSIONE DELL'IMPOSTA SOSTITUTIVA; B) EURO 180.000,00 A TITOLO DI COMMISSIONI E RIFUSIONE DELLE SPESE DI ISTRUTTORIA. SONO, INOLTRE, A CARICO DELL'IMPRESA, O A CHI DALLA STESSA INDICATO, LE SPESE RELATIVE AL PRESENTE CONTRATTO, COMPRESSE QUELLE RELATIVE AL RILASCIO DI COPIE AUTENTICHE ED IN FORMA ESECUTIVA PER LA BANCA, NONCHE' QUELLE RELATIVE ALLE FORMALITA' D'ISCRIZIONE O ANNOTAMENTO IPOTECARI. L'IMPRESA PROVVEDERA' IN VIA AUTONOMA AD OTTENERE DAL NOTAIO UNA COPIA AUTENTICA DEL PRESENTE ATTO E DEGLI EVENTUALI ATTI INTEGRATIVI O MODIFICATIVI, SOLLEVANDO LA BANCA DA QUALSIASI ONERE O RESPONSABILITA' AL RIGUARDO. PER GLI ONORARI E I DIRITTI NOTARILI SI APPLICA L'ART. 39 COMMA SETTIMO DEL T.U.B. GLI ONERI EVENTUALI OCCASIONATI DAL MUTUO DURANTE L'INTERA DURATA DEL MEDESIMO COMPETERANNO ALL'IMPRESA, O A CHI DALLA STESSA INDICATO, NELLA MISURA PREVISTA NELL'ALLEGATO

Ispezione telematica

n. T 75749 del 06/08/2015

Inizio ispezione 06/08/2015 11:24:02

Richiedente FRRPLA

Tassa versata € 3,60

Nota di iscrizione

Registro generale n. 1906

Registro particolare n. 343

Presentazione n. 12 del 30/01/2009

DOCUMENTO DI SINTESI E NELL'APPOSITO "FOGLIO INFORMATIVO" TEMPO PER TEMPO VIGENTE, A DISPOSIZIONE PRESSO I LOCALI APERTI AL PUBBLICO DELLA BANCA, CONFORMEMENTE ALLE PRESCRIZIONI DI LEGGE IN MATERIA DI TRASPARENZA DELLE CONDIZIONI CONTRATTUALI APPLICATE. COME PREVISTO DALL'ART. 118 DEL T.U.B., QUALORA SUSSISTA UN GIUSTIFICATO MOTIVO, LA BANCA SI RISERVA LA FACOLTA' DI MODIFICARE - ANCHE IN SENSO SFAVOREVOLE ALL'IMPRESA - LE COMMISSIONI E SPESE, PERCEPITE DURANTE L'INTERA DURATA DEL MUTUO, RISPETTANDO LE PRESCRIZIONI DI CUI AL CITATO ARTICOLO E DANDONE COMUNICAZIONE ALL'IMPRESA, CON PREAVVISO DI TRENTA GIORNI, IN FORMA SCRITTA O MEDIANTE ALTRO SUPPORTO DUREVOLE - PREVENTIVAMENTE ACCETTATO DALL'IMPRESA - UTILIZZANDO LE TECNICHE DI COMUNICAZIONE A DISTANZA. L'IMPRESA APPROVA SPECIFICAMENTE - AI SENSI DELL'ART. 117 COMMA V DEL T.U.B. - TALE FACOLTA' DELLA BANCA. LA MODIFICA SI INTENDERA' APPROVATA OVE L'IMPRESA NON DOVESSE RECEDERE DAL CONTRATTO ENTRO SESSANTA GIORNI. IL RECESSO NON E' SOGGETTO A SPESE E, IN SEDE DI LIQUIDAZIONE DEL RAPPORTO, L'IMPRESA HA DIRITTO ALL'APPLICAZIONE DELLE CONDIZIONI PRECEDENTEMENTE PRATICATE. IN CASO DI VARIAZIONE DELLA NORMATIVA RICHIAMATA DAL PRESENTE ARTICOLO, SI APPLICHERANNO LE DISPOSIZIONI TEMPO PER TEMPO VIGENTI. L'IMPRESA, NONCHE' I SUOI SUCCESSORI O AVENTI CAUSA, HANNO LA FACOLTA' DI RIMBORSARE ANTICIPATAMENTE IN TUTTO O IN PARTE IL MUTUO, IN LINEA CAPITALE E INTERESSI - IVI INCLUSI QUELLI MORATORI - A CONDIZIONE CHE: A) SIANO SALDATI GLI ARRETRATI CHE FOSSERO DOVUTI, LE EVENTUALI SPESE GIUDIZIALI ANCHE IRRIPETIBILI ED OGNI ALTRA SOMMA DI CUI LA BANCA FOSSE IN CREDITO; B) SIA VERSATA UNICAMENTE UNA COMMISSIONE OMNICOMPRESIVA PARI AL 1,00% DEL CAPITALE RESTITUITO ANTICIPATAMENTE. AD ESEMPIO: CAPITALE RESTITUITO ANTICIPATAMENTE EURO 1000,00 (MILLE VIRGOLA ZERO ZERO) E COMMISSIONE DEL 1,00 %: $1000,00 \times 1 : 100 = 10$ LE DISPOSIZIONI SOPRAINDICATE SI APPLICANO ANCHE IN TUTTI I CASI IN CUI LA BANCA AVESSE DIRITTO DI CHIEDERE L'IMMEDIATO RIMBORSO DEL SUO CREDITO, ANCHE ATTRAVERSO LA RISOLUZIONE DEL CONTRATTO. I RIMBORSI PARZIALI AVRANNO L'EFFETTO DI DIMINUIRE PROPORZIONALMENTE LA QUOTA DI AMMORTAMENTO CAPITALE DELLE RATE SUCCESSIVE, FERMO RESTANDO IL NUMERO DI ESSE ORIGINARIAMENTE PATTUITO. AI FINI DELL'ISCRIZIONE IPOTECARIA, LA BANCA ELEGGE DOMICILIO PRESSO LA SUA SEDE IN VERONA, VIA GARIBALDI 1; PER OGNI ALTRO EFFETTO, ELEGGE DOMICILIO PRESSO LA FILIALE DI BOLOGNA CENTRO; L'IMPRESA PRESSO LA PROPRIA SEDE O, SE QUI IRREPERIBILE PRESSO LA CASA COMUNALE DI TRENTO; A TALE DOMICILIO ELETTO, O A QUELLO REALE DELL'IMPRESA, LA BANCA POTRA' FARE ESEGUIRE LA NOTIFICAZIONE DI TUTTI GLI ATTI ANCHE ESECUTIVI. AL FINE DI GARANTIRE IL PUNTUALE RIMBORSO DEL MUTUO E L'ESATTO ADEMPIMENTO DELLE OBBLIGAZIONI TUTTE DERIVANTI DAL PRESENTE CONTRATTO E DALL'ALLEGATO CAPITOLATO DELLE CONDIZIONI GENERALI, L'IMPRESA AI SENSI DEGLI ARTT. 38, 39, 40 E 41 DEL T.U.B. CONSENTE ALLA BANCA DI ISCRIVERE IPOTECA SOPRA GLI IMMOBILI MEGLIO DESCRITTI AL QUADRO B DELLA PRESENTE NOTA IN ISCRIZIONE. DETTA IPOTECA VIENE CONCESSA PER LA COMPLESSIVA SOMMA DI EURO 50.000.000,00 CHE COMPRENDE IN VIA PRESUNTIVA: - EURO 18.000.000,00 PER CAPITALE FINANZIATO; - INTERESSI, ANCHE DI MORA, NELLA MISURA VARIABILE PREVISTA ALL'ART. 5 DEL PRESENTE CONTRATTO; - SPESE, ANCHE GIUDIZIALI (INCLUSE QUELLE DI CUI AL PRIMO COMMA DELL'ART. 2855 CC), PREMI DI ASSICURAZIONE, TASSE, IMPOSTE E QUALUNQUE ALTRA SOMMA CHE POTESSE RAPPRESENTARE UN CREDITO DELLA BANCA IN DIPENDENZA DEL PRESENTE CONTRATTO O DI LEGGE ANCHE PER I CASI DI RISOLUZIONE O DI DECADENZA DAL BENEFICIO DEL TERMINE. AI SENSI DELL'ART. 39 COMMA TERZO DEL T.U.B, IL CREDITO DELLA BANCA E' GARANTITO DALLE IPOTECHE ISCRITTE FINO ALLA CONCORRENZA DELL'INTERO IMPORTO EFFETTIVAMENTE DOVUTO, PER EFFETTO DELLE CLAUSOLE DI INDICIZZAZIONE DI CUI ALL'ART. 5 DEL PRESENTE CONTRATTO. IL CONCEDENTE ACCONSENTE CHE A RICHIESTA DI CHIUNQUE LA PRESENTE IPOTECA VENGA ISCRITTA PRESSO GLI UFFICI COMPETENTI PER IL SERVIZIO DI CONSERVATORIA DEI

Ispezione telematica

n. T 75749 del 06/08/2015

Inizio ispezione 06/08/2015 11:24:02

Richiedente FRRPLA

Tassa versata € 3,60

Nota di iscrizione

Registro generale n. 1906

Registro particolare n. 343

Presentazione n. 12 del 30/01/2009

REGISTRI IMMOBILIARI CON ESONERO DEI MEDESIMI DA OGNI RESPONSABILITA' AL RIGUARDO. DICHIARA, ASSUMENDO OGNI CONSEGUENTE RESPONSABILITA', CHE DETTI IMMOBILI SONO NELLA SUA LIBERA ED ESCLUSIVA PROPRIETA' E DISPONIBILITA' E CHE NON E' SOGGETTO AD ALCUNA ISCRIZIONE O PRIVILEGIO NE' AD ALCUNA TRASCRIZIONE/ANNOTAZIONE PRECEDENTE, A SERVITU' NON APPARENTI O AD ALTRO VINCOLO O ONERE, ANCHE PER IMPOSTE O DI PIANO REGOLATORE, CHE POSSANO PREGIUDICARE O DIMINUIRE LE GARANZIE IPOTECARIE CONCESSE A FRONTE DEL MUTUO AD ECCEZIONE DI QUELLE INDICATE NELLE SUCCITATE SCHEDE DI DESCRIZIONE DEGLI IMMOBILI ALLEGATE AL PRESENTE TITOLO NONCHE' PER L'ISCRIVENDA IPOTECA IN FAVORE DI CASSA DI RISPARMIO DI BOLZANO A GARANZIA DI UN CONTRATTO DI APERTURA DI CREDITO A MIO ROGITO IN DATA ODIERNA REP.N. 22439. LE FORMALITA' SUCCITATE SONO TUTTE ESPRESSAMENTE TOLLERATE DALLA BANCA. A) L'IMPRESA SI OBBLIGA, CON CIO' PROMETTENDO ANCHE IL FATTO DEL TERZO AI SENSI DELL'ARTICOLO 1381 COD. CIV., OGNI QUALVOLTA SIA MENZIONATO UN OBBLIGO CHE DEBBA ESSERE ADEMPIUTO DA UN TERZO, A RISPETTARE I SEGUENTI IMPEGNI, RICONOSCENDONE L'ESSENZIALITA' NEL CONTESTO DEL PRESENTE CONTRATTO, PER TUTTA LA DURATA DEL PRESENTE MUTUO E FINO ALLA TOTALE ESTINZIONE DI TUTTE LE RAGIONI DI CREDITO DELLA BANCA: - FAR SI' CHE LO STATUS DEL FONDO NON SIA MODIFICATO DA ORDINARIO A SPECULATIVO; - CANALIZZARE SU UN CONTO CORRENTE APERTO PRESSO LA BANCA DEPOSITARIA DEL FONDO SOCIETA' GENERALE SECURITES SERVICES CON SEDE LEGALE A TORINO E DIREZIONE GENERALE IN MILANO VIA BENIGNO CRESPI N.19/A LE SOMME RINVENIENTI DAL RIMBORSO IVA EFFETTUATO DALL'ERARIO ALL'IMPRESA RELATIVO AL CONFERIMENTO NEL PATRIMONIO DEL FONDO STESSO DI UN'AREA SITA IN POMEZIA DENOMINATA "PARCO DELLA MINERVA"; - DESTINARE OBBLIGATORIAMENTE A RIMBORSO ANTICIPATO DEL PRESENTE MUTUO, SENZA CORRESPONSIONE ALLA BANCA DI ALCUNA COMMISSIONE, IL 100% DEL RIMBORSO IVA DI CUI SOPRA. L'IMPRESA PRENDE ATTO ED ACCETTA CHE LA BANCA POTRA' INVOCARE LA DECADENZA DAL BENEFICIO DEL TERMINE DI CUI ALL'ART. 1186 C.C. E RISOLVERE IL PRESENTE CONTRATTO DI MUTUO AI SENSI DELL'ART. 1456 C.C., QUALORA ANCHE SOLO UNO DEGLI IMPEGNI SOPRA ASSUNTI NON VENGA RISPETTATO. B) L'IMPRESA PRENDE ALTRESI' ATTO CHE COSTITUIRA' CAUSA DI DECADENZA DAL BENEFICIO DEL TERMINE DI CUI ALL'ART. 1186 C.C. IL MANCATO PAGAMENTO A SCADENZA DA PARTE DELLA STESSA O DI ALTRE SOCIETA' DEL GRUPPO DI UN DEBITO FINANZIARIO PARI O SUPERIORE AD EURO 500.000,00, OVVERO CHE INTERVENGA UNA CAUSA DI DECADENZA DAL BENEFICIO DEL TERMINE DELLA IMPRESA O DI ALTRE SOCIETA' DEL GRUPPO VERSO TERZI FINANZIATORI, OVVERO ANCORA CHE UN TERZO FINANZIATORE RICHIEDA IL RIMBORSO ANTICIPATO DI UN QUALSIASI INDEBITAMENTO FINANZIARIO PARI O SUPERIORE AD EURO 500.000,00, O INFINE QUALORA UNA GARANZIA RILASCIATA DA QUALSIVOGLIA SOCIETA' DEL GRUPPO VENGA ESCUSSA PER UN IMPORTO SUPERIORE AD EURO 500.000,00. L'IMPRESA PRENDE ATTO CHE, IN CASO EVENTUALI CONCESSIONI DA PARTE DELLA BANCA DI MODIFICHE E/O DEROGHE AL PRESENTE CONTRATTO DI MUTUO, RICHIESTE MEDIANTE LETTERA DALL'IMPRESA STESSA, SARA' DOVUTA UNA COMMISSIONE (WAIVER FEE) PARI ALLO 0,25% DELL'IMPORTO DEL MUTUO ALLORA IN ESSERE CON UN MINIMO DI EURO 10.000,00. A GARANZIA DELL'ADEMPIMENTO DI TUTTE LE OBBLIGAZIONI ASSUNTE CON IL PRESENTE CONTRATTO ED IN PARTICOLARE DI OGNI RAGIONE DI CREDITO DELLA BANCA PER CAPITALE, INTERESSI, INTERESSI DI MORA, COMMISSIONI, INDENNIZZI, RIMBORSI, RISARCIMENTI ED IN GENERE PER QUALSIASI ALTRO TITOLO, L'IMPRESA SI OBBLIGA A CEDERE IL CREDITO IVA NASCENTE DALLA RICHIESTA DI RIMBORSO RELATIVO AL CONFERIMENTO NEL PATRIMONIO DEL FONDO STESSO DI UN'AREA SITA IN POMEZIA DENOMINATA "PARCO DELLA MINERVA". L'IMPRESA SI IMPEGNA PERTANTO SIN D'ORA AD INTERVENIRE IN TUTTI GLI ULTERIORI ATTI E ADEMPIMENTI, OCCORRENTI E/O RITENUTI NECESSARI DALLA BANCA PER IL PERFEZIONAMENTO DI TALE CESSIONE, IN PARTICOLARE A NOTIFICARE AL DEBITORE CEDUTO E A FAR ACCETTARE DALLO STESSO LA PREDETTA CESSIONE. L'IMPRESA SI OBBLIGA, INOLTRE, COME PREVISTO AL PRECEDENTE ARTICOLO 10, A

Ispezione telematica

n. T 75749 del 06/08/2015

Inizio ispezione 06/08/2015 11:24:02

Richiedente FRRPLA

Tassa versata € 3,60

Nota di iscrizione*Registro generale n.* 1906*Registro particolare n.* 343*Presentazione n. 12 del 30/01/2009*

CANALIZZARE SU CONTO CORRENTE A LEI INTESTATO, APERTO PRESSO LA BANCA DEPOSITARIA, TUTTI GLI INCASSI DERIVANTI DAL RIMBORSO DEL CREDITO IVA AL FINE DI ESTINGUERE ANTICIPATAMENTE IL PREDETTO MUTUO. IL MANCATO RISPETTO DELL'OBBLIGO COME SOPRA ASSUNTO DALL'IMPRESA COMPORTERA' LA RISOLUZIONE DEL PRESENTE ATTO, AI SENSI DELL'ART 1456 DEL C.C. L'IMPRESA SI OBBLIGA PER TUTTA LA DURATA DEL MUTUO A FORNIRE ALLA BANCA LE INFORMAZIONI NECESSARIE PER IL MONITORAGGIO DELL'EVOLUZIONE DELLA SITUAZIONE SOCIETARIA TRA LE QUALI: - COPIA DEL PROPRIO RENDICONTO DELLA GESTIONE DEL FONDO ENTRO 60 GIORNI DALL'APPROVAZIONE E COMUNQUE NON OLTRE 180 GIORNI DALLA DATA DI CHIUSURA DI CIASCUN ESERCIZIO; - COPIA DELLA PROPRIA RELAZIONE SEMESTRALE DEL FONDO ENTRO 90 GIORNI DALLA DATA DI CHIUSURA. L'IMPRESA PRENDE ATTO ED ACCETTA CHE LA BANCA POTRA' INVOCARE LA DECADENZA DAL BENEFICIO DEL TERMINE DI CUI ALL'ART. 1186 C.C. E RISOLVERE IL PRESENTE CONTRATTO DI MUTUO AI SENSI DELL'ART. 1456 C.C., QUALORA GLI IMPEGNI SOPRA ASSUNTI NON VENGANO RISPETTATI IL PRESENTE ATTO E LE RELATIVE FORMALITA' SCONTANO IL TRATTAMENTO PREVISTO DAGLI ARTT. 15 E SEGUENTI DEL D.P.R. 29 SETTEMBRE 1973 N. 601 (ESENZIONE DALL'IMPOSTA DI REGISTRO, DALL'IMPOSTA DI BOLLO, DALLE IMPOSTE IPOTECARIE E CATASTALI E DALLE TASSE SULLE CONCESSIONI GOVERNATIVE, IN LUOGO DELLE QUALI VIENE CORRISPOSTA DALLA BANCA UN'IMPOSTA SOSTITUTIVA SULL'AMMONTARE COMPLESSIVO DEI FINANZIAMENTI EROGATI IN CIASCUN ESERCIZIO). OLTRE ALL'AMMONTARE DELL'IMPOSTA SOSTITUTIVA RICONOSCIUTA ALLA BANCA E DA QUESTA TRATTENUTA SULLA SOMMA EROGATA, NELLA MISURA IN ATTO AL MOMENTO DELL'EROGAZIONE STESSA, L'IMPRESA SI IMPEGNA A VERSARE ALLA BANCA LE EVENTUALI MAGGIORAZIONI DI DETTA IMPOSTA CHE, PER SUCCESSIVE DISPOSIZIONI LEGISLATIVE, LA BANCA FOSSE TENUTA A CORRISPONDERE IN RELAZIONE AL PRESENTE ATTO.

Ispezione telematica

n. T 75749 del 06/08/2015

Inizio ispezione 06/08/2015 11:24:02

Richiedente FRRPLA

Tassa versata € 3,60

Elenco annotazioni, comunicazioni, rettifiche e formalità successive*Relative alla formalità:* Nota di iscrizione Numero di registro particolare 343 del 30/01/2009**Annotazioni**

ANNOTAZIONE presentata il 08/04/2009

Registro particolare n. 1280 Registro generale n. 6453
Tipo di atto: 0821 - RIDUZIONE DI SOMMA

ANNOTAZIONE presentata il 29/07/2009

Registro particolare n. 2709 Registro generale n. 14586
Tipo di atto: 0815 - POSTERGAZIONE DI GRADO

ANNOTAZIONE presentata il 11/08/2009

Registro particolare n. 2898 Registro generale n. 15933
Tipo di atto: 0819 - RESTRIZIONE DI BENI

ANNOTAZIONE presentata il 10/09/2010

Registro particolare n. 3183 Registro generale n. 17524
Tipo di atto: 0819 - RESTRIZIONE DI BENI**Comunicazioni**

Non sono presenti comunicazioni

Rettifiche

Non sono presenti rettifiche

Formalità successive (nelle quali la nota è formalità di riferimento)

Non sono presenti formalità successive

Ispezione telematica

n. T 75749 del 06/08/2015

Inizio ispezione 06/08/2015 11:24:02

Richiedente FRRPLA

Tassa versata € 3,60

Nota di iscrizione

Registro generale n. 3934

Registro particolare n. 728

Presentazione n. 10 del 04/03/2009

Sezione A - Generalità

Dati relativi al titolo

Descrizione ATTO NOTARILE PUBBLICO

Data 24/02/2009

Notaio AJELLO ALFONSO

Sede MILANO (MI)

Numero di repertorio 528962/79493

Codice fiscale JLL LNS 43P29 C557 E

Dati relativi all'ipoteca o al privilegio

Specie dell'ipoteca o del privilegio IPOTECA VOLONTARIA

Derivante da 0176 CONCESSIONE A GARANZIA DI MUTUO FONDIARIO

Capitale € 7.000.000,00 Tasso interesse annuo 4,451% Tasso interesse semestrale -

Interessi - Spese € 7.000.000,00 Totale € 14.000.000,00

Importi variabili SI Valuta estera - Somma iscritta da aumentare automaticamente SI

Presenza di condizione risolutiva - Durata 1 anni 7 mesi

Termine dell'ipoteca - Stipulazione contratto unico SI

Altri dati

Sono presenti nella sezione D parti libere relative a sezione A e sezione C

Dati riepilogativi

Unità negoziali 1

Soggetti a favore 1

Soggetti contro 1

Sezione B - Immobili

Unità negoziale n. 1

Immobile n. 1

Comune H199 A - RAVENNA (RA)

Catasto TERRENI

Foglio 105 Particella 1251

Natura T - TERRENO Subalterno - Consistenza 32 are 96 centiare

Immobile n. 2

Comune H199 A - RAVENNA (RA)

Catasto TERRENI

Foglio 105 Particella 1252

Natura T - TERRENO Subalterno - Consistenza 16 are 48 centiare

Immobile n. 3

Comune H199 A - RAVENNA (RA)

Ispezione telematica

n. T 75749 del 06/08/2015

Inizio ispezione 06/08/2015 11:24:02

Richiedente FRRPLA

Tassa versata € 3,60

Nota di iscrizione

Registro generale n. 3934

Registro particolare n. 728

Presentazione n. 10 del 04/03/2009

Catasto	TERRENI				
Foglio	105 Particella	1253	Subalterno	-	
Natura	T - TERRENO		Consistenza	16 are 48 centiare	
Immobile n.	4				
Comune	H199 A - RAVENNA (RA)				
Catasto	TERRENI				
Foglio	105 Particella	1254	Subalterno	-	
Natura	T - TERRENO		Consistenza	17 are 38 centiare	
Immobile n.	5				
Comune	H199 A - RAVENNA (RA)				
Catasto	TERRENI				
Foglio	105 Particella	1308	Subalterno	-	
Natura	T - TERRENO		Consistenza	30 are 62 centiare	
Immobile n.	6				
Comune	H199 A - RAVENNA (RA)				
Catasto	TERRENI				
Foglio	105 Particella	1309	Subalterno	-	
Natura	T - TERRENO		Consistenza	44 centiare	

Sezione C - Soggetti

A favore

Soggetto n. 1 In qualità di CREDITORE IPOTECARIO
Denominazione o ragione sociale BANCA ITALEASE S.P.A.
Sede MILANO (MI)
Codice fiscale 00846180156 Domicilio ipotecario eletto MILANO, VIA CINO DEL
DUCA N. 12
Relativamente all'unità negoziale n. 1 Per il diritto di PROPRIETA'
Per la quota di 1/1

Contro

Soggetto n. 1 In qualità di DEBITORE IPOTECARIO
Denominazione o ragione sociale FONDO DIAPHORA 1 - FONDO COMUNE DI INVESTIMENTO
IMMOBILIARE DI TIPO CHIUSO RISERVATO AD INVESTITORI
QUALIFICATI
Sede TRENTO (TN)
Codice fiscale 02479130219
Relativamente all'unità negoziale n. 1 Per il diritto di PROPRIETA'
Per la quota di 1/1

Ispezione telematica

n. T 75749 del 06/08/2015

Inizio ispezione 06/08/2015 11:24:02

Richiedente FRRPLA

Tassa versata € 3,60

Nota di iscrizione

Registro generale n. 3934

Registro particolare n. 728

Presentazione n. 10 del 04/03/2009

Sezione D - Ulteriori informazioni

Descrizione della condizione risolutiva cui è sottoposta l'ipoteca e/o dei titoli di credito allegati (ovvero altri prospetti che si ritiene utile pubblicare)

SI PRECISA CHE LA SOCIETA' "RAETIA SOCIETA' DI GESTIONE DEL RISPARMIO SOCIETA' PER AZIONI" IN FORMA ABBREVIATA "RAETIA SGR SPA", CON SEDE LEGALE IN TRENTO (TN), VIA MANTOVA N. 53, CAPITALE SOCIALE EURO 2.000.000,00 I.V., ISCRITTA NEL REGISTRO IMPRESE DI TRENTO, NUMERO DI ISCRIZIONE E CODICE FISCALE 02479130219, R.E.A. TN-190237, ISCRITTA AL NUMERO 265 DELL'ALBO PREVISTO ALL'ART.25 COMMA I DEL D.LGS 24 FEBBRAIO 1998 N. 58, E' SOCIETA' DI GESTIONE DEL "FONDO DIAPHORA 1" FONDO COMUNE DI INVESTIMENTO IMMOBILIARE DI TIPO CHIUSO RISERVATO AD INVESTITORI QUALIFICATI ISTITUITO AI SENSI DEL D.LGS 24 FEBBRAIO 1998 N. 58 E SUCCESSIVE MODIFICHE APPROVATO DELLA BANCA D'ITALIA CON PROVVEDIMENTO N. 745911 DEL 9 LUGLIO 2008. LA DURATA DEL MUTUO E' FISSATA IN MESI 19 (DICIANNOVE), DI CUI 16 (SEDICI) DI PREAMMORTAMENTO. L'IMPRESA SI OBBLIGA A RESTITUIRE IN UNICA SOLUZIONE LA DETTA SOMMA DI EURO 7.000.000,00 (SETTEMILIONI) ALLA SCADENZA DEL MUTUO E CIOE' AL 31 AGOSTO 2010. L'IMPRESA SI OBBLIGA A CORRISPONDERE, MEDIANTE RATE MENSILI POSTICIPATE DA PAGARSI SENZA NECESSITA' DI ESPRESSA RICHIESTA DA PARTE DELLA BANCA, A PARTIRE DAL GIORNO 28 FEBBRAIO 2009 FINO ALL'ULTIMA SCADENZA DEL 31 MAGGIO 2010, GLI INTERESSI SULLA SOMMA MUTUATA CALCOLATI AL TASSO SOTTO INDICATO. L'ULTIMA TRIMESTRALITA' DI INTERESSI, INSIEME AL RIMBORSO DEL CAPITALE, DOVRA' ESSERE CORRISPOSTA ALLA BANCA ALLA SCADENZA DEL MUTUO OVVERO IL 31 AGOSTO 2010. IL TUTTO COME DA PIANO DI AMMORTAMENTO ALLEGATO ALL'ISCRIVENDO ATTO SOTTO LA LETTERA "E". SIA PER IL PERIODO DI PREAMMORTAMENTO SIA PER QUELLO DI AMMORTAMENTO, SI APPLICA AL MUTUO UN TASSO VARIABILE TRIMESTRALMENTE PARI ALLA QUOTAZIONE DELL'EURIBOR A TRE MESI MOLTIPLICATO PER IL COEFFICIENTE 365/360, ARROTONDATO ALLO 0,05% (ZERO VIRGOLA ZERO CINQUE PER CENTO) SUPERIORE, IN ESSERE PER VALUTA - PER QUANTO CONCERNE LA MISURA INIZIALE, DATA ODIERNA, E DI SEGUITO DATA DI DECORRENZA DI CIASCUN TRIMESTRE - MAGGIORATO DI 2,5 (DUE VIRGOLA CINQUE) PUNTI IN RAGIONE D'ANNO. IN MANCANZA DI RILEVAZIONE DELL'EURIBOR DA PARTE DEL COMITATO DI GESTIONE DELL'EURIBOR (EURIBOR PANEL STEERING COMMITTEE), SARA' UTILIZZATO IL LIBOR DELL'EURO SULLA PIAZZA DI LONDRA. IL TASSO DI INTERESSE DEL MUTUO VIENE CONVENUTO ATTUALMENTE, ANCHE AI FINI DELL'ISCRIZIONE IPOTECARIA, NEL 4,451% (QUATTRO VIRGOLA QUATTROCENTOCINQUANTUNO PER CENTO) NOMINALE IN RAGIONE D'ANNO, CORRISPONDENTE ALLA QUOTAZIONE DELL'EURIBOR A TRE MESI MOLTIPLICATO PER IL COEFFICIENTE 365/360, ARROTONDATO ALLO 0,05% (ZERO VIRGOLA ZERO CINQUE PER CENTO) SUPERIORE, IN ESSERE PER VALUTA DATA ODIERNA, MAGGIORATO DI 2,5 (DUE VIRGOLA CINQUE) PUNTI IN RAGIONE D'ANNO. A DETTO TASSO DI INTERESSE NOMINALE E LIQUIDABILE CON CADENZA TRIMESTRALE, CORRISPONDE UN INTERESSE DEL 4,543% (QUATTRO VIRGOLA CINQUECENTOQUARANTATRE' PER CENTO) EFFETTIVO IN RAGIONE D'ANNO. IN RELAZIONE A QUANTO DISPOSTO DALLA DELIBERAZIONE DEL CICR DEL 4 MARZO 2003: - LA QUOTAZIONE DELL'EURIBOR A TRE MESI MOLTIPLICATO PER IL COEFFICIENTE 365/360 (EURIBOR "365") RILEVATO PER VALUTA ALLA DATA DEL 24 FEBBRAIO 2009 CORRISPONDE AL 1,951% (UNO VIRGOLA NOVECENTOCINQUANTUNO PER CENTO); - IL VALORE DELL'INDICATORE SINTETICO DI COSTO, CALCOLATO PER L'IPOTESI DI APPLICAZIONE AL MUTUO DI UN TASSO DI INTERESSE DEL 4,451% (QUATTRO VIRGOLA QUATTROCENTOCINQUANTUNO PER CENTO), NOMINALE ANNUO PER TUTTA LA DURATA DELL'OPERAZIONE, E' PARI AL 5,26% (CINQUE VIRGOLA VENTISEI PER CENTO) ANNUO. IN CASO DI RITARDATO PAGAMENTO DI OGNI IMPORTO A QUALSIASI TITOLO DOVUTO IN DIPENDENZA

Ispezione telematica

n. T 75749 del 06/08/2015

Inizio ispezione 06/08/2015 11:24:02

Richiedente FRRPLA

Tassa versata € 3,60

Nota di iscrizione*Registro generale n.* 3934*Registro particolare n.* 728*Presentazione n. 10 del 04/03/2009*

DEL MUTUO, ANCHE IN CASO DI DECADENZA DAL BENEFICIO DEL TERMINE E DI RISOLUZIONE DEL CONTRATTO, DECORRERANNO DI PIENO DIRITTO DAL GIORNO DELLA SCADENZA INTERESSI DI MORA A FAVORE DELLA BANCA NELLA MISURA DEL TASSO CONTRATTUALE VIGENTE, MAGGIORATO DI 2 (DUE) PUNTI IN RAGIONE D'ANNO. SU DETTI INTERESSI NON VERRA' APPLICATA ALCUNA CAPITALIZZAZIONE PERIODICA. AI SENSI DELL'ART. 39 COMMA TERZO DEL T.U.B, IL CREDITO DELLA BANCA E' GARANTITO DALLE IPOTECHE ISCRITTE FINO ALLA CONCORRENZA DELL'INTERO IMPORTO EFFETTIVAMENTE DOVUTO, PER EFFETTO DELLE CLAUSOLE DI INDICIZZAZIONE DI CUI ALL'ART. 5 DELL'ISCRIVENDO CONTRATTO.

Ispezione telematica

n. T 75749 del 06/08/2015

Inizio ispezione 06/08/2015 11:24:02

Richiedente FRRPLA

Tassa versata € 3,60

Elenco annotazioni, comunicazioni, rettifiche e formalità successive

Relative alla formalità: Nota di iscrizione Numero di registro particolare 728 del 04/03/2009

Annotazioni

ANNOTAZIONE presentata il 09/10/2009

Registro particolare n. 3604 Registro generale n. 18814

Tipo di atto: 0819 - RESTRIZIONE DI BENI

ANNOTAZIONE presentata il 12/10/2010

Registro particolare n. 3478 Registro generale n. 19122

Tipo di atto: 0819 - RESTRIZIONE DI BENI

Comunicazioni

Non sono presenti comunicazioni

Rettifiche

Non sono presenti rettifiche

Formalità successive (nelle quali la nota è formalità di riferimento)

Non sono presenti formalità successive

Ispezione telematica

n. T 75749 del 06/08/2015

Inizio ispezione 06/08/2015 11:24:02

Richiedente FRRPLA

Tassa versata € 3,60

Nota di trascrizione

Registro generale n. 14303

Registro particolare n. 8644

Presentazione n. 5 del 28/07/2009

Sezione A - Generalità

Dati relativi al titolo

Descrizione ATTO NOTARILE PUBBLICO

Data 21/07/2009

Notaio PALMIERI VINCENZO

Sede LUGO (RA)

Numero di repertorio 354371/32284

Codice fiscale PLM VCN 47A11 I393 Q

Dati relativi alla convenzione

Specie ATTO TRA VIVI

Descrizione 144 REGOLAMENTO DI CONDOMINIO

Voltura catastale automatica NO

Altri dati

Sono presenti nella sezione D parti libere relative a sezione B e sezione C

Dati riepilogativi

Unità negoziali 1

Soggetti a favore 1

Soggetti contro 1

Sezione B - Immobili

Unità negoziale n. 1

Immobile n. 1

Comune H199 A - RAVENNA (RA)

Catasto TERRENI

Foglio 105 Particella 1251

Natura EU - ENTE URBANO

Indirizzo VIA CARLO LEVI

Subalterno -

Consistenza 32 are 96 centiare

N. civico 23

Sezione C - Soggetti

A favore

Soggetto n. 1 In qualità di FAVORE

Denominazione o ragione sociale FONDO DIAPHORA 1 (GESTITO DA RAETIA SGR S.P.A.)

Sede TRENTO (TN)

Ispezione telematica

n. T 75749 del 06/08/2015

Inizio ispezione 06/08/2015 11:24:02

Richiedente FRRPLA

Tassa versata € 3,60

Nota di trascrizione

Registro generale n. 14303

Registro particolare n. 8644

Presentazione n. 5 del 28/07/2009

Codice fiscale 02479130219

Relativamente all'unità negoziale n. 1 Per il diritto di PROPRIETA'

Per la quota di 1/1

Contro

Soggetto n. 1 In qualità di CONTRO

Denominazione o ragione sociale FONDO DIAPHORA 1 (GESTITO DA RAETIA SGR S.P.A.)

Sede TRENTO (TN)

Codice fiscale 02479130219

Relativamente all'unità negoziale n. 1 Per il diritto di PROPRIETA'

Per la quota di 1/1

Sezione D - Ulteriori informazioni*Altri aspetti che si ritiene utile indicare ai fini della pubblicità immobiliare*

NELL'ATTO CHE SI PRODUCE E' STATO CHIESTO DI DEPOSITARE NEGLI ATTI DEL NOTAIO VINCENZO PALMIERI AI FINI DELLA REGISTRAZIONE E TRASCRIZIONE ED AD OGNI ALTRO EFFETTO DI LEGGE, GLI ORIGINALI DI: - REGOLAMENTO DEL CONDOMINIO LOTTO 13, FABBRICATI A E B VIA CARLO LEVI 23 - 25 RAVENNA LOTTIZZAZIONE ANTICA MILIZIA; - REGOLAMENTO DEL CONDOMINIO LOTTO 14, FABBRICATI C E D VIA CARLO LEVI 27-29, RAVENNA, LOTTIZZAZIONE ANTICA MILIZIA; - REGOLAMENTO DEL SUPERCONDOMINIO LOTTI 13 E 14 VIA CARLO LEVI 23-25-27-29, RAVENNA LOTTIZZAZIONE ANTICA MILIZIA. - MILLESIMI PER RIPARTIZIONE SPESE SCALE E ASCENSORE TABELLA 2 LOTTO 13A "EDIFICIO A"; - MILLESIMI PER RIPARTIZIONE SPESE SCALE E ASCENSORE TABELLA 2 LOTTO 13B "EDIFICIO B"; - MILLESIMI PER RIPARTIZIONE SPESE SCALE E ASCENSORE TABELLA 2 LOTTO 14 "EDIFICIO C"; - MILLESIMI PER RIPARTIZIONE SPESE SCALE E ASCENSORE TABELLA 2 LOTTO 14 "EDIFICIO D"; - TABELLA 1 LOTTO 13; - TABELLA 1 LOTTO 14 CD; - DISEGNI DI INSIEME SUPERCONDOMINIO 13+14. DETTI REGOLAMENTI, TABELLE MILLESIMALI E DISEGNI SONO ALLEGATI ALL'ATTO CHE SI TRASCRIVE. DETTI REGOLAMENTI, TABELLE MILLESIMALI E DISEGNI DI INSIEME RIGUARDANO UN COMPLESSO EDILIZIO SITO IN RAVENNA, VIA CARLO LEVI NN. 23-25-27 ET 29 DENOMINATO "ANTICA MILIZIA" COSTRUITO SU TERRENO DISTINTO IN CATASTO TERRENI, COMUNE DI RAVENNA, SEZIONE RAVENNA, AL FOGLIO 105 MAPPALE 1251 ENTE URBANO DI ARE 32.96.

Ispezione telematica

n. T 75749 del 06/08/2015

Inizio ispezione 06/08/2015 11:24:02

Richiedente FRRPLA

Tassa versata € 3,60

Nota di trascrizione

Registro generale n. 20228

Registro particolare n. 11933

Presentazione n. 16 del 28/10/2010

Sezione A - Generalità

Dati relativi al titolo

Descrizione ATTO NOTARILE PUBBLICO

Data 26/10/2010

Notaio PALMIERI VINCENZO

Sede LUGO (RA)

Numero di repertorio 358282/34515

Codice fiscale PLM VCN 47A11 I393 Q

Dati relativi alla convenzione

Specie ATTO TRA VIVI

Descrizione 144 REGOLAMENTO DI CONDOMINIO

Voltura catastale automatica NO

Altri dati

Sono presenti nella sezione D parti libere relative a sezione B e sezione C

Dati riepilogativi

Unità negoziali 1

Soggetti a favore 1

Soggetti contro 1

Sezione B - Immobili

Unità negoziale n. 1

Immobile n. 1

Comune H199 A - RAVENNA (RA)

Catasto TERRENI

Foglio 105 Particella 1337

Natura EU - ENTE URBANO

Indirizzo VIA CARLO LEVI

Subalterno -

Consistenza 32 are 96 centiare

N. civico 31

Sezione C - Soggetti

A favore

Soggetto n. 1 In qualità di FAVORE

Denominazione o ragione sociale RAETIA SOCIETA' DI GESTIONE DEL RISPARMIO S.P.A.

Sede TRENTO (TN)

Ispezione telematica

n. T 75749 del 06/08/2015

Inizio ispezione 06/08/2015 11:24:02

Richiedente FRRPLA

Tassa versata € 3,60

Nota di trascrizione

Registro generale n. 20228

Registro particolare n. 11933

Presentazione n. 16 del 28/10/2010

Codice fiscale 02479130219

Relativamente all'unità negoziale n. 1 Per il diritto di PROPRIETA'

Per la quota di 1/1

Contro

Soggetto n. 1 In qualità di CONTRO

Denominazione o ragione sociale RAETIA SOCIETA' DI GESTIONE DEL RISPARMIO S.P.A.

Sede TRENTO (TN)

Codice fiscale 02479130219

Relativamente all'unità negoziale n. 1 Per il diritto di PROPRIETA'

Per la quota di 1/1

Sezione D - Ulteriori informazioni

Altri aspetti che si ritiene utile indicare ai fini della pubblicità immobiliare

LA SOCIETA': "RAETIA SOCIETA' DI GESTIONE DEL RISPARMIO S.P.A. " CON SEDE IN TRENTO, HA CHIESTO DI DEPOSITARE AI FINI DELLA REGISTRAZIONE E TRASCRIZIONE ED AD OGNI ALTRO EFFETTO DI LEGGE, GLI ORIGINALI DI: - REGOLAMENTO DEL CONDOMINIO LOTTO 15, FABBRICATI A E B VIA CARLO LEVI 31 - 33 RAVENNA LOTTIZZAZIONE ANTICA MILIZIA; - REGOLAMENTO DEL CONDOMINIO LOTTO 16, FABBRICATI C E D VIA CARLO LEVI 35 - 37 RAVENNA LOTTIZZAZIONE ANTICA MILIZIA; - REGOLAMENTO DEL SUPERCONDOMINIO LOTTI 15 E 16 VIA CARLO LEVI 31-33-35-37 RAVENNA LOTTIZZAZIONE ANTICA MILIZIA. - TABELLA 1 LOTTO 15AB; - TABELLA 1 LOTTO 16CD; - DISEGNI DI INSIEME SUPERCONDOMINIO 13+14. DETTI REGOLAMENTI TROVASI ALLEGATI ALL'ATTO CHE SI PRODUCE DETTI REGOLAMENTI E TABELLE MILLESIMALI RIGUARDANO UN COMPLESSO EDILIZIO SITO IN RAVENNA, VIA CARLO LEVI NN. 31-33-35-37 DENOMINATO "ANTICA MILIZIA" COSTRUITO SU TERRENO DISTINTO IN CATASTO TERRENI, COMUNE DI RAVENNA, SEZIONE RAVENNA, AL FOGLIO 105 MAPPALE 1337 ENTE URBANO DI ARE 32.96. IL FABBRICATO DI NUOVA COSTRUZIONE E' DENUNCIATO AL CATASTO FABBRICATI, STESSO COMUNE E SEZIONE, FOGLIO RA/105, MAPPALI 1337 E RELATIVI SUBALTERNI. LA COMPARENTE HA AUTORIZZATO LA REGISTRAZIONE E TRASCRIZIONE DELL' ATTO ESONERANDO I PREPOSTI AI COMPETENTI UFFICI E ME NOTAIO DA OGNI RESPONSABILITA' AL RIGUARDO.

Ispezione telematica

n. T 75749 del 06/08/2015
Inizio ispezione 06/08/2015 11:24:02
Richiedente FRRPLA
Tassa versata € 3,60

Nota di iscrizione

Registro generale n. 18672
Registro particolare n. 2925
Presentazione n. 3 del 20/12/2013

Sezione A - Generalità

Dati relativi al titolo

Descrizione ATTO GIUDIZIARIO
Data 12/10/2013
Pubblico ufficiale TRIBUNALE DI RAVENNA
Sede RAVENNA (RA)
Numero di repertorio 1419/2013
Codice fiscale 92001370391

Dati relativi all'ipoteca o al privilegio

Specie dell'ipoteca o del privilegio IPOTECA GIUDIZIALE
Derivante da 0281 DECRETO INGIUNTIVO
Capitale € 8.646,75
Interessi -
Tasso interesse annuo -
Spese € 841,00
Tasso interesse semestrale -
Totale € 20.000,00

Altri dati

Non sono presenti nella sezione D parti libere relative alle sezioni A, B e C
Richiedente AVV. CROCETTI BERNARDI ENRICO
Indirizzo VIA ANTICA ZECCA 6 - RAVENNA

Dati riepilogativi

Unità negoziali 1
Soggetti a favore 1
Soggetti contro 1

Sezione B - Immobili

Unità negoziale n. 1

Immobile n. 1

Comune H199 - RAVENNA (RA)
Catasto FABBRICATI
Sezione urbana RA Foglio 105 Particella 1337 Subalterno 1
Natura A10 - UFFICI E STUDI PRIVATI Consistenza 2 vani
Indirizzo VIA CARLO LEVI N. civico 35

Immobile n. 2

Comune H199 - RAVENNA (RA)
Catasto FABBRICATI
Sezione urbana RA Foglio 105 Particella 1337 Subalterno 2
Natura A10 - UFFICI E STUDI PRIVATI Consistenza 2 vani
Indirizzo VIA CARLO LEVI N. civico 35

Ispezione telematica

n. T 75749 del 06/08/2015

Inizio ispezione 06/08/2015 11:24:02

Richiedente FRRPLA

Tassa versata € 3,60

Nota di iscrizione

Registro generale n. 18672

Registro particolare n. 2925

Presentazione n. 3 del 20/12/2013

Immobile n. 3

Comune	H199 - RAVENNA (RA)			
Catasto	FABBRICATI			
Sezione urbana	RA	Foglio 105	Particella 1337	Subalterno 3
Natura	A2 - ABITAZIONE DI TIPO CIVILE		Consistenza 5,5 vani	
Indirizzo	VIA CARLO LEVI			N. civico 35

Immobile n. 4

Comune	H199 - RAVENNA (RA)			
Catasto	FABBRICATI			
Sezione urbana	RA	Foglio 105	Particella 1337	Subalterno 5
Natura	A2 - ABITAZIONE DI TIPO CIVILE		Consistenza 4 vani	
Indirizzo	VIA CARLO LEVI			N. civico 35

Immobile n. 5

Comune	H199 - RAVENNA (RA)			
Catasto	FABBRICATI			
Sezione urbana	RA	Foglio 105	Particella 1337	Subalterno 7
Natura	A2 - ABITAZIONE DI TIPO CIVILE		Consistenza 3 vani	
Indirizzo	VIA CARLO LEVI			N. civico 35

Immobile n. 6

Comune	H199 - RAVENNA (RA)			
Catasto	FABBRICATI			
Sezione urbana	RA	Foglio 105	Particella 1337	Subalterno 8
Natura	A2 - ABITAZIONE DI TIPO CIVILE		Consistenza 3 vani	
Indirizzo	VIA CARLO LEVI			N. civico 35

Immobile n. 7

Comune	H199 - RAVENNA (RA)			
Catasto	FABBRICATI			
Sezione urbana	RA	Foglio 105	Particella 1337	Subalterno 10
Natura	A2 - ABITAZIONE DI TIPO CIVILE		Consistenza 3 vani	
Indirizzo	VIA CARLO LEVI			N. civico 35

Immobile n. 8

Comune	H199 - RAVENNA (RA)			
Catasto	FABBRICATI			
Sezione urbana	RA	Foglio 105	Particella 1337	Subalterno 11
Natura	A2 - ABITAZIONE DI TIPO CIVILE		Consistenza 4,5 vani	
Indirizzo	VIA CARLO LEVI			N. civico 35

Immobile n. 9

Comune	H199 - RAVENNA (RA)			
Catasto	FABBRICATI			
Sezione urbana	RA	Foglio 105	Particella 1337	Subalterno 12

Ispezione telematica

n. T 75749 del 06/08/2015

Inizio ispezione 06/08/2015 11:24:02

Richiedente FRRPLA

Tassa versata € 3,60

Nota di iscrizione

Registro generale n. 18672

Registro particolare n. 2925

Presentazione n. 3 del 20/12/2013

Natura	A2 - ABITAZIONE DI TIPO CIVILE	Consistenza	3 vani	N. civico	35
Indirizzo	VIA CARLO LEVI				
Immobile n.	10				
Comune	H199 - RAVENNA (RA)				
Catasto	FABBRICATI				
Sezione urbana	RA Foglio 105	Particella	1337	Subalterno	13
Natura	A2 - ABITAZIONE DI TIPO CIVILE	Consistenza	5 vani	N. civico	35
Indirizzo	VIA CARLO LEVI				
Immobile n.	11				
Comune	H199 - RAVENNA (RA)				
Catasto	FABBRICATI				
Sezione urbana	RA Foglio 105	Particella	1337	Subalterno	14
Natura	A2 - ABITAZIONE DI TIPO CIVILE	Consistenza	6 vani	N. civico	35
Indirizzo	VIA CARLO LEVI				
Immobile n.	12				
Comune	H199 - RAVENNA (RA)				
Catasto	FABBRICATI				
Sezione urbana	RA Foglio 105	Particella	1337	Subalterno	15
Natura	A2 - ABITAZIONE DI TIPO CIVILE	Consistenza	6 vani	N. civico	35
Indirizzo	VIA CARLO LEVI				
Immobile n.	13				
Comune	H199 - RAVENNA (RA)				
Catasto	FABBRICATI				
Sezione urbana	RA Foglio 105	Particella	1337	Subalterno	16
Natura	A10 - UFFICI E STUDI PRIVATI	Consistenza	2 vani	N. civico	37
Indirizzo	VIA CARLO LEVI				
Immobile n.	14				
Comune	H199 - RAVENNA (RA)				
Catasto	FABBRICATI				
Sezione urbana	RA Foglio 105	Particella	1337	Subalterno	17
Natura	A10 - UFFICI E STUDI PRIVATI	Consistenza	2 vani	N. civico	37
Indirizzo	VIA CARLO LEVI				
Immobile n.	15				
Comune	H199 - RAVENNA (RA)				
Catasto	FABBRICATI				
Sezione urbana	RA Foglio 105	Particella	1337	Subalterno	18
Natura	A2 - ABITAZIONE DI TIPO CIVILE	Consistenza	3 vani	N. civico	37
Indirizzo	VIA CARLO LEVI				
Immobile n.	16				
Comune	H199 - RAVENNA (RA)				

Ispezione telematica

n. T 75749 del 06/08/2015

Inizio ispezione 06/08/2015 11:24:02

Richiedente FRRPLA

Tassa versata € 3,60

Nota di iscrizione

Registro generale n. 18672

Registro particolare n. 2925

Presentazione n. 3 del 20/12/2013

Catasto	FABBRICATI				
Sezione urbana	RA Foglio 105	Particella	1337	Subalterno	20
Natura	A2 - ABITAZIONE DI TIPO CIVILE	Consistenza	4,5 vani		
Indirizzo	VIA CARLO LEVI			N. civico	37
Immobile n. 17					
Comune	H199 - RAVENNA (RA)				
Catasto	FABBRICATI				
Sezione urbana	RA Foglio 105	Particella	1337	Subalterno	21
Natura	A2 - ABITAZIONE DI TIPO CIVILE	Consistenza	5,5 vani		
Indirizzo	VIA CARLO LEVI			N. civico	37
Immobile n. 18					
Comune	H199 - RAVENNA (RA)				
Catasto	FABBRICATI				
Sezione urbana	RA Foglio 105	Particella	1337	Subalterno	24
Natura	A2 - ABITAZIONE DI TIPO CIVILE	Consistenza	4 vani		
Indirizzo	VIA CARLO LEVI			N. civico	37
Immobile n. 19					
Comune	H199 - RAVENNA (RA)				
Catasto	FABBRICATI				
Sezione urbana	RA Foglio 105	Particella	1337	Subalterno	25
Natura	A2 - ABITAZIONE DI TIPO CIVILE	Consistenza	3 vani		
Indirizzo	VIA CARLO LEVI			N. civico	37
Immobile n. 20					
Comune	H199 - RAVENNA (RA)				
Catasto	FABBRICATI				
Sezione urbana	RA Foglio 105	Particella	1337	Subalterno	26
Natura	A2 - ABITAZIONE DI TIPO CIVILE	Consistenza	4,5 vani		
Indirizzo	VIA CARLO LEVI			N. civico	37
Immobile n. 21					
Comune	H199 - RAVENNA (RA)				
Catasto	FABBRICATI				
Sezione urbana	RA Foglio 105	Particella	1337	Subalterno	27
Natura	A2 - ABITAZIONE DI TIPO CIVILE	Consistenza	3 vani		
Indirizzo	VIA CARLO LEVI			N. civico	37
Immobile n. 22					
Comune	H199 - RAVENNA (RA)				
Catasto	FABBRICATI				
Sezione urbana	RA Foglio 105	Particella	1337	Subalterno	28
Natura	A2 - ABITAZIONE DI TIPO CIVILE	Consistenza	5 vani		

Ispezione telematica

n. T 75749 del 06/08/2015

Inizio ispezione 06/08/2015 11:24:02

Richiedente FRRPLA

Tassa versata € 3,60

Nota di iscrizione

Registro generale n. 18672

Registro particolare n. 2925

Presentazione n. 3 del 20/12/2013

Indirizzo	VIA CARLO LEVI			N. civico	37
Immobile n.	23				
Comune	H199 - RAVENNA (RA)				
Catasto	FABBRICATI				
Sezione urbana	RA Foglio 105	Particella	1337	Subalterno	29
Natura	A2 - ABITAZIONE DI TIPO CIVILE	Consistenza	6 vani		
Indirizzo	VIA CARLO LEVI			N. civico	37
Immobile n.	24				
Comune	H199 - RAVENNA (RA)				
Catasto	FABBRICATI				
Sezione urbana	RA Foglio 105	Particella	1337	Subalterno	30
Natura	A2 - ABITAZIONE DI TIPO CIVILE	Consistenza	6 vani		
Indirizzo	VIA CARLO LEVI			N. civico	37
Immobile n.	25				
Comune	H199 - RAVENNA (RA)				
Catasto	FABBRICATI				
Sezione urbana	RA Foglio 105	Particella	1337	Subalterno	31
Natura	A10 - UFFICI E STUDI PRIVATI	Consistenza	2 vani		
Indirizzo	VIA CARLO LEVI			N. civico	31
Immobile n.	26				
Comune	H199 - RAVENNA (RA)				
Catasto	FABBRICATI				
Sezione urbana	RA Foglio 105	Particella	1337	Subalterno	32
Natura	A10 - UFFICI E STUDI PRIVATI	Consistenza	2 vani		
Indirizzo	VIA CARLO LEVI			N. civico	31
Immobile n.	27				
Comune	H199 - RAVENNA (RA)				
Catasto	FABBRICATI				
Sezione urbana	RA Foglio 105	Particella	1337	Subalterno	33
Natura	A2 - ABITAZIONE DI TIPO CIVILE	Consistenza	3 vani		
Indirizzo	VIA CARLO LEVI			N. civico	31
Immobile n.	28				
Comune	H199 - RAVENNA (RA)				
Catasto	FABBRICATI				
Sezione urbana	RA Foglio 105	Particella	1337	Subalterno	34
Natura	A2 - ABITAZIONE DI TIPO CIVILE	Consistenza	4 vani		
Indirizzo	VIA CARLO LEVI			N. civico	31
Immobile n.	29				
Comune	H199 - RAVENNA (RA)				
Catasto	FABBRICATI				
Sezione urbana	RA Foglio 105	Particella	1337	Subalterno	35

Ispezione telematica

n. T 75749 del 06/08/2015

Inizio ispezione 06/08/2015 11:24:02

Richiedente FRRPLA

Tassa versata € 3,60

Nota di iscrizione

Registro generale n. 18672

Registro particolare n. 2925

Presentazione n. 3 del 20/12/2013

Natura	A2 - ABITAZIONE DI TIPO CIVILE	Consistenza	4,5 vani	N. civico	31
Indirizzo	VIA CARLO LEVI				
Immobile n.	30				
Comune	H199 - RAVENNA (RA)				
Catasto	FABBRICATI				
Sezione urbana	RA Foglio 105	Particella	1337	Subalterno	36
Natura	A2 - ABITAZIONE DI TIPO CIVILE	Consistenza	5,5 vani	N. civico	31
Indirizzo	VIA CARLO LEVI				
Immobile n.	31				
Comune	H199 - RAVENNA (RA)				
Catasto	FABBRICATI				
Sezione urbana	RA Foglio 105	Particella	1337	Subalterno	37
Natura	A2 - ABITAZIONE DI TIPO CIVILE	Consistenza	3 vani	N. civico	31
Indirizzo	VIA CARLO LEVI				
Immobile n.	32				
Comune	H199 - RAVENNA (RA)				
Catasto	FABBRICATI				
Sezione urbana	RA Foglio 105	Particella	1337	Subalterno	38
Natura	A2 - ABITAZIONE DI TIPO CIVILE	Consistenza	4 vani	N. civico	31
Indirizzo	VIA CARLO LEVI				
Immobile n.	33				
Comune	H199 - RAVENNA (RA)				
Catasto	FABBRICATI				
Sezione urbana	RA Foglio 105	Particella	1337	Subalterno	39
Natura	A2 - ABITAZIONE DI TIPO CIVILE	Consistenza	4,5 vani	N. civico	31
Indirizzo	VIA CARLO LEVI				
Immobile n.	34				
Comune	H199 - RAVENNA (RA)				
Catasto	FABBRICATI				
Sezione urbana	RA Foglio 105	Particella	1337	Subalterno	40
Natura	A2 - ABITAZIONE DI TIPO CIVILE	Consistenza	3 vani	N. civico	31
Indirizzo	VIA CARLO LEVI				
Immobile n.	35				
Comune	H199 - RAVENNA (RA)				
Catasto	FABBRICATI				
Sezione urbana	RA Foglio 105	Particella	1337	Subalterno	41
Natura	A2 - ABITAZIONE DI TIPO CIVILE	Consistenza	4,5 vani	N. civico	31
Indirizzo	VIA CARLO LEVI				

Ispezione telematica

n. T 75749 del 06/08/2015

Inizio ispezione 06/08/2015 11:24:02

Richiedente FRRPLA

Tassa versata € 3,60

Nota di iscrizione

Registro generale n. 18672

Registro particolare n. 2925

Presentazione n. 3 del 20/12/2013

Immobile n. 36

Comune H199 - RAVENNA (RA)
 Catasto FABBRICATI
 Sezione urbana RA Foglio 105 Particella 1337 Subalterno 42
 Natura A2 - ABITAZIONE DI TIPO Consistenza 3 vani
 CIVILE
 Indirizzo VIA CARLO LEVI N. civico 31

Immobile n. 37

Comune H199 - RAVENNA (RA)
 Catasto FABBRICATI
 Sezione urbana RA Foglio 105 Particella 1337 Subalterno 43
 Natura A2 - ABITAZIONE DI TIPO Consistenza 5 vani
 CIVILE
 Indirizzo VIA CARLO LEVI N. civico 31

Immobile n. 38

Comune H199 - RAVENNA (RA)
 Catasto FABBRICATI
 Sezione urbana RA Foglio 105 Particella 1337 Subalterno 44
 Natura A2 - ABITAZIONE DI TIPO Consistenza 6 vani
 CIVILE
 Indirizzo VIA CARLO LEVI N. civico 31

Immobile n. 39

Comune H199 - RAVENNA (RA)
 Catasto FABBRICATI
 Sezione urbana RA Foglio 105 Particella 1337 Subalterno 45
 Natura A2 - ABITAZIONE DI TIPO Consistenza 6 vani
 CIVILE
 Indirizzo VIA CARLO LEVI N. civico 31

Immobile n. 40

Comune H199 - RAVENNA (RA)
 Catasto FABBRICATI
 Sezione urbana RA Foglio 105 Particella 1337 Subalterno 46
 Natura A10 - UFFICI E STUDI PRIVATI Consistenza 2 vani
 Indirizzo VIA CARLO LEVI N. civico 33

Immobile n. 41

Comune H199 - RAVENNA (RA)
 Catasto FABBRICATI
 Sezione urbana RA Foglio 105 Particella 1337 Subalterno 47
 Natura A10 - UFFICI E STUDI PRIVATI Consistenza 2 vani
 Indirizzo VIA CARLO LEVI N. civico 33

Immobile n. 42

Comune H199 - RAVENNA (RA)
 Catasto FABBRICATI
 Sezione urbana RA Foglio 105 Particella 1337 Subalterno 48
 Natura A2 - ABITAZIONE DI TIPO Consistenza 5,5 vani
 CIVILE

Ispezione telematica

n. T 75749 del 06/08/2015

Inizio ispezione 06/08/2015 11:24:02

Richiedente FRRPLA

Tassa versata € 3,60

Nota di iscrizione

Registro generale n. 18672

Registro particolare n. 2925

Presentazione n. 3 del 20/12/2013

Indirizzo	VIA CARLO LEVI			N. civico	33
Immobile n.	43				
Comune	H199 - RAVENNA (RA)				
Catasto	FABBRICATI				
Sezione urbana	RA Foglio 105	Particella	1337	Subalterno	49
Natura	A2 - ABITAZIONE DI TIPO CIVILE	Consistenza	4,5 vani		
Indirizzo	VIA CARLO LEVI			N. civico	33
Immobile n.	44				
Comune	H199 - RAVENNA (RA)				
Catasto	FABBRICATI				
Sezione urbana	RA Foglio 105	Particella	1337	Subalterno	51
Natura	A2 - ABITAZIONE DI TIPO CIVILE	Consistenza	3 vani		
Indirizzo	VIA CARLO LEVI			N. civico	33
Immobile n.	45				
Comune	H199 - RAVENNA (RA)				
Catasto	FABBRICATI				
Sezione urbana	RA Foglio 105	Particella	1337	Subalterno	52
Natura	A2 - ABITAZIONE DI TIPO CIVILE	Consistenza	3 vani		
Indirizzo	VIA CARLO LEVI			N. civico	33
Immobile n.	46				
Comune	H199 - RAVENNA (RA)				
Catasto	FABBRICATI				
Sezione urbana	RA Foglio 105	Particella	1337	Subalterno	53
Natura	A2 - ABITAZIONE DI TIPO CIVILE	Consistenza	4,5 vani		
Indirizzo	VIA CARLO LEVI			N. civico	33
Immobile n.	47				
Comune	H199 - RAVENNA (RA)				
Catasto	FABBRICATI				
Sezione urbana	RA Foglio 105	Particella	1337	Subalterno	56
Natura	A2 - ABITAZIONE DI TIPO CIVILE	Consistenza	5 vani		
Indirizzo	VIA CARLO LEVI			N. civico	33
Immobile n.	48				
Comune	H199 - RAVENNA (RA)				
Catasto	FABBRICATI				
Sezione urbana	RA Foglio 105	Particella	1337	Subalterno	57
Natura	A2 - ABITAZIONE DI TIPO CIVILE	Consistenza	3 vani		
Indirizzo	VIA CARLO LEVI			N. civico	33
Immobile n.	49				
Comune	H199 - RAVENNA (RA)				

Ispezione telematica

n. T 75749 del 06/08/2015

Inizio ispezione 06/08/2015 11:24:02

Richiedente FRRPLA

Tassa versata € 3,60

Nota di iscrizione

Registro generale n. 18672

Registro particolare n. 2925

Presentazione n. 3 del 20/12/2013

Catasto	FABBRICATI				
Sezione urbana	RA Foglio 105	Particella	1337	Subalterno	59
Natura	A2 - ABITAZIONE DI TIPO CIVILE	Consistenza	6 vani		
Indirizzo	VIA CARLO LEVI			N. civico	33
Immobile n.	50				
Comune	H199 - RAVENNA (RA)				
Catasto	FABBRICATI				
Sezione urbana	RA Foglio 105	Particella	1337	Subalterno	60
Natura	A2 - ABITAZIONE DI TIPO CIVILE	Consistenza	6 vani		
Indirizzo	VIA CARLO LEVI			N. civico	33
Immobile n.	51				
Comune	H199 - RAVENNA (RA)				
Catasto	FABBRICATI				
Sezione urbana	RA Foglio 105	Particella	1337	Subalterno	61
Natura	C2 - MAGAZZINI E LOCALI DI DEPOSITO	Consistenza		4 metri quadri	
Indirizzo	VIA CARLO LEVI			N. civico	35
Immobile n.	52				
Comune	H199 - RAVENNA (RA)				
Catasto	FABBRICATI				
Sezione urbana	RA Foglio 105	Particella	1337	Subalterno	62
Natura	C2 - MAGAZZINI E LOCALI DI DEPOSITO	Consistenza		4 metri quadri	
Indirizzo	VIA CARLO LEVI			N. civico	37
Immobile n.	53				
Comune	H199 - RAVENNA (RA)				
Catasto	FABBRICATI				
Sezione urbana	RA Foglio 105	Particella	1337	Subalterno	63
Natura	C2 - MAGAZZINI E LOCALI DI DEPOSITO	Consistenza		4 metri quadri	
Indirizzo	VIA CARLO LEVI			N. civico	33
Immobile n.	54				
Comune	H199 - RAVENNA (RA)				
Catasto	FABBRICATI				
Sezione urbana	RA Foglio 105	Particella	1337	Subalterno	64
Natura	C2 - MAGAZZINI E LOCALI DI DEPOSITO	Consistenza		4 metri quadri	
Indirizzo	VIA CARLO LEVI			N. civico	31
Immobile n.	55				
Comune	H199 - RAVENNA (RA)				
Catasto	FABBRICATI				
Sezione urbana	RA Foglio 105	Particella	1337	Subalterno	65
Natura	C6 - STALLE, SCUDERIE, RIMESSE, AUTORIMESSE	Consistenza		12 metri quadri	

Ispezione telematica

n. T 75749 del 06/08/2015

Inizio ispezione 06/08/2015 11:24:02

Richiedente FRRPLA

Tassa versata € 3,60

Nota di iscrizione

Registro generale n. 18672

Registro particolare n. 2925

Presentazione n. 3 del 20/12/2013

Indirizzo	VIA CARLO LEVI			N. civico	35
Immobile n.	56				
Comune	H199 - RAVENNA (RA)				
Catasto	FABBRICATI				
Sezione urbana	RA Foglio 105	Particella	1337	Subalterno	67
Natura	C6 - STALLE, SCUDERIE, RIMESSE, AUTORIMESSE	Consistenza			12 metri quadri
Indirizzo	VIA CARLO LEVI			N. civico	35
Immobile n.	57				
Comune	H199 - RAVENNA (RA)				
Catasto	FABBRICATI				
Sezione urbana	RA Foglio 105	Particella	1337	Subalterno	69
Natura	C6 - STALLE, SCUDERIE, RIMESSE, AUTORIMESSE	Consistenza			15 metri quadri
Indirizzo	VIA CARLO LEVI			N. civico	35
Immobile n.	58				
Comune	H199 - RAVENNA (RA)				
Catasto	FABBRICATI				
Sezione urbana	RA Foglio 105	Particella	1337	Subalterno	70
Natura	C6 - STALLE, SCUDERIE, RIMESSE, AUTORIMESSE	Consistenza			12 metri quadri
Indirizzo	VIA CARLO LEVI			N. civico	37
Immobile n.	59				
Comune	H199 - RAVENNA (RA)				
Catasto	FABBRICATI				
Sezione urbana	RA Foglio 105	Particella	1337	Subalterno	71
Natura	C6 - STALLE, SCUDERIE, RIMESSE, AUTORIMESSE	Consistenza			15 metri quadri
Indirizzo	VIA CARLO LEVI			N. civico	37
Immobile n.	60				
Comune	H199 - RAVENNA (RA)				
Catasto	FABBRICATI				
Sezione urbana	RA Foglio 105	Particella	1337	Subalterno	72
Natura	C6 - STALLE, SCUDERIE, RIMESSE, AUTORIMESSE	Consistenza			12 metri quadri
Indirizzo	VIA CARLO LEVI			N. civico	37
Immobile n.	61				
Comune	H199 - RAVENNA (RA)				
Catasto	FABBRICATI				
Sezione urbana	RA Foglio 105	Particella	1337	Subalterno	74
Natura	C6 - STALLE, SCUDERIE, RIMESSE, AUTORIMESSE	Consistenza			12 metri quadri
Indirizzo	VIA CARLO LEVI			N. civico	-
Immobile n.	62				
Comune	H199 - RAVENNA (RA)				

Ispezione telematica

n. T 75749 del 06/08/2015

Inizio ispezione 06/08/2015 11:24:02

Richiedente FRRPLA

Tassa versata € 3,60

Nota di iscrizione

Registro generale n. 18672

Registro particolare n. 2925

Presentazione n. 3 del 20/12/2013

Catasto	FABBRICATI			
Sezione urbana	RA Foglio 105	Particella	1337	Subalterno 75
Natura	C6 - STALLE, SCUDERIE, RIMESSE, AUTORIMESSE	Consistenza		14 metri quadri
Indirizzo	VIA CARLO LEVI			N. civico -
Immobile n.	63			
Comune	H199 - RAVENNA (RA)			
Catasto	FABBRICATI			
Sezione urbana	RA Foglio 105	Particella	1337	Subalterno 77
Natura	C6 - STALLE, SCUDERIE, RIMESSE, AUTORIMESSE	Consistenza		12 metri quadri
Indirizzo	VIA CARLO LEVI			N. civico -
Immobile n.	64			
Comune	H199 - RAVENNA (RA)			
Catasto	FABBRICATI			
Sezione urbana	RA Foglio 105	Particella	1337	Subalterno 78
Natura	C6 - STALLE, SCUDERIE, RIMESSE, AUTORIMESSE	Consistenza		12 metri quadri
Indirizzo	VIA CARLO LEVI			N. civico -
Immobile n.	65			
Comune	H199 - RAVENNA (RA)			
Catasto	FABBRICATI			
Sezione urbana	RA Foglio 105	Particella	1337	Subalterno 79
Natura	C6 - STALLE, SCUDERIE, RIMESSE, AUTORIMESSE	Consistenza		12 metri quadri
Indirizzo	VIA CARLO LEVI			N. civico -
Immobile n.	66			
Comune	H199 - RAVENNA (RA)			
Catasto	FABBRICATI			
Sezione urbana	RA Foglio 105	Particella	1337	Subalterno 80
Natura	C6 - STALLE, SCUDERIE, RIMESSE, AUTORIMESSE	Consistenza		12 metri quadri
Indirizzo	VIA CARLO LEVI			N. civico -
Immobile n.	67			
Comune	H199 - RAVENNA (RA)			
Catasto	FABBRICATI			
Sezione urbana	RA Foglio 105	Particella	1337	Subalterno 82
Natura	C6 - STALLE, SCUDERIE, RIMESSE, AUTORIMESSE	Consistenza		12 metri quadri
Indirizzo	VIA CARLO LEVI			N. civico -
Immobile n.	68			
Comune	H199 - RAVENNA (RA)			
Catasto	FABBRICATI			
Sezione urbana	RA Foglio 105	Particella	1337	Subalterno 83
Natura	C6 - STALLE, SCUDERIE, RIMESSE, AUTORIMESSE	Consistenza		12 metri quadri

Ispezione telematica

n. T 75749 del 06/08/2015

Inizio ispezione 06/08/2015 11:24:02

Richiedente FRRPLA

Tassa versata € 3,60

Nota di iscrizione

Registro generale n. 18672

Registro particolare n. 2925

Presentazione n. 3 del 20/12/2013

Indirizzo	VIA CARLO LEVI			N. civico	-
Immobile n.	69				
Comune	H199 - RAVENNA (RA)				
Catasto	FABBRICATI				
Sezione urbana	RA Foglio 105	Particella	1337	Subalterno	84
Natura	C6 - STALLE, SCUDERIE, RIMESSE, AUTORIMESSE	Consistenza			12 metri quadri
Indirizzo	VIA CARLO LEVI			N. civico	-
Immobile n.	70				
Comune	H199 - RAVENNA (RA)				
Catasto	FABBRICATI				
Sezione urbana	RA Foglio 105	Particella	1337	Subalterno	85
Natura	C6 - STALLE, SCUDERIE, RIMESSE, AUTORIMESSE	Consistenza			12 metri quadri
Indirizzo	VIA CARLO LEVI			N. civico	-
Immobile n.	71				
Comune	H199 - RAVENNA (RA)				
Catasto	FABBRICATI				
Sezione urbana	RA Foglio 105	Particella	1337	Subalterno	86
Natura	C6 - STALLE, SCUDERIE, RIMESSE, AUTORIMESSE	Consistenza			12 metri quadri
Indirizzo	VIA CARLO LEVI			N. civico	-
Immobile n.	72				
Comune	H199 - RAVENNA (RA)				
Catasto	FABBRICATI				
Sezione urbana	RA Foglio 105	Particella	1337	Subalterno	87
Natura	C6 - STALLE, SCUDERIE, RIMESSE, AUTORIMESSE	Consistenza			12 metri quadri
Indirizzo	VIA CARLO LEVI			N. civico	-
Immobile n.	73				
Comune	H199 - RAVENNA (RA)				
Catasto	FABBRICATI				
Sezione urbana	RA Foglio 105	Particella	1337	Subalterno	88
Natura	C6 - STALLE, SCUDERIE, RIMESSE, AUTORIMESSE	Consistenza			12 metri quadri
Indirizzo	VIA CARLO LEVI			N. civico	-
Immobile n.	74				
Comune	H199 - RAVENNA (RA)				
Catasto	FABBRICATI				
Sezione urbana	RA Foglio 105	Particella	1337	Subalterno	89
Natura	C6 - STALLE, SCUDERIE, RIMESSE, AUTORIMESSE	Consistenza			12 metri quadri
Indirizzo	VIA CARLO LEVI			N. civico	-
Immobile n.	75				
Comune	H199 - RAVENNA (RA)				

Ispezione telematica

n. T 75749 del 06/08/2015

Inizio ispezione 06/08/2015 11:24:02

Richiedente FRRPLA

Tassa versata € 3,60

Nota di iscrizione

Registro generale n. 18672

Registro particolare n. 2925

Presentazione n. 3 del 20/12/2013

Catasto	FABBRICATI		
Sezione urbana	RA Foglio 105	Particella	1337
Natura	C6 - STALLE, SCUDERIE, RIMESSE, AUTORIMESSE	Consistenza	Subalterno 91 12 metri quadri
Indirizzo	VIA CARLO LEVI		N. civico -
Immobile n. 76			
Comune	H199 - RAVENNA (RA)		
Catasto	FABBRICATI		
Sezione urbana	RA Foglio 105	Particella	1337
Natura	C6 - STALLE, SCUDERIE, RIMESSE, AUTORIMESSE	Consistenza	Subalterno 92 12 metri quadri
Indirizzo	VIA CARLO LEVI		N. civico -
Immobile n. 77			
Comune	H199 - RAVENNA (RA)		
Catasto	FABBRICATI		
Sezione urbana	RA Foglio 105	Particella	1337
Natura	C6 - STALLE, SCUDERIE, RIMESSE, AUTORIMESSE	Consistenza	Subalterno 93 12 metri quadri
Indirizzo	VIA CARLO LEVI		N. civico -
Immobile n. 78			
Comune	H199 - RAVENNA (RA)		
Catasto	FABBRICATI		
Sezione urbana	RA Foglio 105	Particella	1337
Natura	C6 - STALLE, SCUDERIE, RIMESSE, AUTORIMESSE	Consistenza	Subalterno 94 12 metri quadri
Indirizzo	VIA CARLO LEVI		N. civico -
Immobile n. 79			
Comune	H199 - RAVENNA (RA)		
Catasto	FABBRICATI		
Sezione urbana	RA Foglio 105	Particella	1337
Natura	C6 - STALLE, SCUDERIE, RIMESSE, AUTORIMESSE	Consistenza	Subalterno 95 12 metri quadri
Indirizzo	VIA CARLO LEVI		N. civico -
Immobile n. 80			
Comune	H199 - RAVENNA (RA)		
Catasto	FABBRICATI		
Sezione urbana	RA Foglio 105	Particella	1337
Natura	C6 - STALLE, SCUDERIE, RIMESSE, AUTORIMESSE	Consistenza	Subalterno 96 12 metri quadri
Indirizzo	VIA CARLO LEVI		N. civico -
Immobile n. 81			
Comune	H199 - RAVENNA (RA)		
Catasto	FABBRICATI		
Sezione urbana	RA Foglio 105	Particella	1337
Natura	C6 - STALLE, SCUDERIE, RIMESSE, AUTORIMESSE	Consistenza	Subalterno 97 12 metri quadri

Ispezione telematica

n. T 75749 del 06/08/2015

Inizio ispezione 06/08/2015 11:24:02

Richiedente FRRPLA

Tassa versata € 3,60

Nota di iscrizione

Registro generale n. 18672

Registro particolare n. 2925

Presentazione n. 3 del 20/12/2013

Indirizzo	VIA CARLO LEVI			N. civico	-
Immobile n.	82				
Comune	H199 - RAVENNA (RA)				
Catasto	FABBRICATI				
Sezione urbana	RA Foglio 105	Particella	1337	Subalterno	98
Natura	C6 - STALLE, SCUDERIE, RIMESSE, AUTORIMESSE	Consistenza			12 metri quadri
Indirizzo	VIA CARLO LEVI			N. civico	-
Immobile n.	83				
Comune	H199 - RAVENNA (RA)				
Catasto	FABBRICATI				
Sezione urbana	RA Foglio 105	Particella	1337	Subalterno	99
Natura	C6 - STALLE, SCUDERIE, RIMESSE, AUTORIMESSE	Consistenza			12 metri quadri
Indirizzo	VIA CARLO LEVI			N. civico	-
Immobile n.	84				
Comune	H199 - RAVENNA (RA)				
Catasto	FABBRICATI				
Sezione urbana	RA Foglio 105	Particella	1337	Subalterno	100
Natura	C6 - STALLE, SCUDERIE, RIMESSE, AUTORIMESSE	Consistenza			12 metri quadri
Indirizzo	VIA CARLO LEVI			N. civico	-
Immobile n.	85				
Comune	H199 - RAVENNA (RA)				
Catasto	FABBRICATI				
Sezione urbana	RA Foglio 105	Particella	1337	Subalterno	101
Natura	C6 - STALLE, SCUDERIE, RIMESSE, AUTORIMESSE	Consistenza			12 metri quadri
Indirizzo	VIA CARLO LEVI			N. civico	-
Immobile n.	86				
Comune	H199 - RAVENNA (RA)				
Catasto	FABBRICATI				
Sezione urbana	RA Foglio 105	Particella	1337	Subalterno	102
Natura	C6 - STALLE, SCUDERIE, RIMESSE, AUTORIMESSE	Consistenza			12 metri quadri
Indirizzo	VIA CARLO LEVI			N. civico	-
Immobile n.	87				
Comune	H199 - RAVENNA (RA)				
Catasto	FABBRICATI				
Sezione urbana	RA Foglio 105	Particella	1337	Subalterno	103
Natura	C6 - STALLE, SCUDERIE, RIMESSE, AUTORIMESSE	Consistenza			12 metri quadri
Indirizzo	VIA CARLO LEVI			N. civico	-
Immobile n.	88				
Comune	H199 - RAVENNA (RA)				

Ispezione telematica

n. T 75749 del 06/08/2015

Inizio ispezione 06/08/2015 11:24:02

Richiedente FRRPLA

Tassa versata € 3,60

Nota di iscrizione

Registro generale n. 18672

Registro particolare n. 2925

Presentazione n. 3 del 20/12/2013

Catasto	FABBRICATI			
Sezione urbana	RA Foglio 105	Particella	1337	Subalterno 104
Natura	C6 - STALLE, SCUDERIE, RIMESSE, AUTORIMESSE	Consistenza		12 metri quadri
Indirizzo	VIA CARLO LEVI			N. civico -
Immobile n.	89			
Comune	H199 - RAVENNA (RA)			
Catasto	FABBRICATI			
Sezione urbana	RA Foglio 105	Particella	1337	Subalterno 105
Natura	C6 - STALLE, SCUDERIE, RIMESSE, AUTORIMESSE	Consistenza		12 metri quadri
Indirizzo	VIA CARLO LEVI			N. civico -
Immobile n.	90			
Comune	H199 - RAVENNA (RA)			
Catasto	FABBRICATI			
Sezione urbana	RA Foglio 105	Particella	1337	Subalterno 106
Natura	C6 - STALLE, SCUDERIE, RIMESSE, AUTORIMESSE	Consistenza		12 metri quadri
Indirizzo	VIA CARLO LEVI			N. civico -
Immobile n.	91			
Comune	H199 - RAVENNA (RA)			
Catasto	FABBRICATI			
Sezione urbana	RA Foglio 105	Particella	1337	Subalterno 108
Natura	C6 - STALLE, SCUDERIE, RIMESSE, AUTORIMESSE	Consistenza		12 metri quadri
Indirizzo	VIA CARLO LEVI			N. civico -
Immobile n.	92			
Comune	H199 - RAVENNA (RA)			
Catasto	FABBRICATI			
Sezione urbana	RA Foglio 105	Particella	1337	Subalterno 109
Natura	C6 - STALLE, SCUDERIE, RIMESSE, AUTORIMESSE	Consistenza		12 metri quadri
Indirizzo	VIA CARLO LEVI			N. civico -
Immobile n.	93			
Comune	H199 - RAVENNA (RA)			
Catasto	FABBRICATI			
Sezione urbana	RA Foglio 105	Particella	1337	Subalterno 110
Natura	C6 - STALLE, SCUDERIE, RIMESSE, AUTORIMESSE	Consistenza		12 metri quadri
Indirizzo	VIA CARLO LEVI			N. civico -
Immobile n.	94			
Comune	H199 - RAVENNA (RA)			
Catasto	FABBRICATI			
Sezione urbana	RA Foglio 105	Particella	1337	Subalterno 111
Natura	C6 - STALLE, SCUDERIE, RIMESSE, AUTORIMESSE	Consistenza		12 metri quadri

Ispezione telematica

n. T 75749 del 06/08/2015

Inizio ispezione 06/08/2015 11:24:02

Richiedente FRRPLA

Tassa versata € 3,60

Nota di iscrizione

Registro generale n. 18672

Registro particolare n. 2925

Presentazione n. 3 del 20/12/2013

Indirizzo	VIA CARLO LEVI			N. civico	-
Immobile n.	95				
Comune	H199 - RAVENNA (RA)				
Catasto	FABBRICATI				
Sezione urbana	RA Foglio 105	Particella	1337	Subalterno	112
Natura	C6 - STALLE, SCUDERIE, RIMESSE, AUTORIMESSE	Consistenza		12 metri quadri	
Indirizzo	VIA CARLO LEVI			N. civico	-
Immobile n.	96				
Comune	H199 - RAVENNA (RA)				
Catasto	FABBRICATI				
Sezione urbana	RA Foglio 105	Particella	1337	Subalterno	113
Natura	C6 - STALLE, SCUDERIE, RIMESSE, AUTORIMESSE	Consistenza		12 metri quadri	
Indirizzo	VIA CARLO LEVI			N. civico	-
Immobile n.	97				
Comune	H199 - RAVENNA (RA)				
Catasto	FABBRICATI				
Sezione urbana	RA Foglio 105	Particella	1337	Subalterno	114
Natura	C6 - STALLE, SCUDERIE, RIMESSE, AUTORIMESSE	Consistenza		12 metri quadri	
Indirizzo	VIA CARLO LEVI			N. civico	-
Immobile n.	98				
Comune	H199 - RAVENNA (RA)				
Catasto	FABBRICATI				
Sezione urbana	RA Foglio 105	Particella	1337	Subalterno	116
Natura	C6 - STALLE, SCUDERIE, RIMESSE, AUTORIMESSE	Consistenza		14 metri quadri	
Indirizzo	VIA CARLO LEVI			N. civico	-
Immobile n.	99				
Comune	H199 - RAVENNA (RA)				
Catasto	FABBRICATI				
Sezione urbana	RA Foglio 105	Particella	1337	Subalterno	118
Natura	C6 - STALLE, SCUDERIE, RIMESSE, AUTORIMESSE	Consistenza		12 metri quadri	
Indirizzo	VIA CARLO LEVI			N. civico	-
Immobile n.	100				
Comune	H199 - RAVENNA (RA)				
Catasto	FABBRICATI				
Sezione urbana	RA Foglio 105	Particella	1337	Subalterno	119
Natura	C6 - STALLE, SCUDERIE, RIMESSE, AUTORIMESSE	Consistenza		12 metri quadri	
Indirizzo	VIA CARLO LEVI			N. civico	-
Immobile n.	101				
Comune	H199 - RAVENNA (RA)				

Ispezione telematica

n. T 75749 del 06/08/2015

Inizio ispezione 06/08/2015 11:24:02

Richiedente FRRPLA

Tassa versata € 3,60

Nota di iscrizione

Registro generale n. 18672

Registro particolare n. 2925

Presentazione n. 3 del 20/12/2013

Catasto	FABBRICATI			
Sezione urbana	RA Foglio 105	Particella	1337	Subalterno 121
Natura	C6 - STALLE, SCUDERIE, RIMESSE, AUTORIMESSE	Consistenza		15 metri quadri
Indirizzo	VIA CARLO LEVI			N. civico -
Immobile n.	102			
Comune	H199 - RAVENNA (RA)			
Catasto	FABBRICATI			
Sezione urbana	RA Foglio 105	Particella	1337	Subalterno 122
Natura	C6 - STALLE, SCUDERIE, RIMESSE, AUTORIMESSE	Consistenza		12 metri quadri
Indirizzo	VIA CARLO LEVI			N. civico -
Immobile n.	103			
Comune	H199 - RAVENNA (RA)			
Catasto	FABBRICATI			
Sezione urbana	RA Foglio 105	Particella	1337	Subalterno 123
Natura	C6 - STALLE, SCUDERIE, RIMESSE, AUTORIMESSE	Consistenza		15 metri quadri
Indirizzo	VIA CARLO LEVI			N. civico -
Immobile n.	104			
Comune	H199 - RAVENNA (RA)			
Catasto	FABBRICATI			
Sezione urbana	RA Foglio 105	Particella	1337	Subalterno 124
Natura	C6 - STALLE, SCUDERIE, RIMESSE, AUTORIMESSE	Consistenza		12 metri quadri
Indirizzo	VIA CARLO LEVI			N. civico -
Immobile n.	105			
Comune	H199 - RAVENNA (RA)			
Catasto	FABBRICATI			
Sezione urbana	RA Foglio 105	Particella	1337	Subalterno 125
Natura	C6 - STALLE, SCUDERIE, RIMESSE, AUTORIMESSE	Consistenza		12 metri quadri
Indirizzo	VIA CARLO LEVI			N. civico -
Immobile n.	106			
Comune	H199 - RAVENNA (RA)			
Catasto	FABBRICATI			
Sezione urbana	RA Foglio 105	Particella	1337	Subalterno 126
Natura	C6 - STALLE, SCUDERIE, RIMESSE, AUTORIMESSE	Consistenza		12 metri quadri
Indirizzo	VIA CARLO LEVI			N. civico -
Immobile n.	107			
Comune	H199 - RAVENNA (RA)			
Catasto	FABBRICATI			
Sezione urbana	RA Foglio 105	Particella	1251	Subalterno 4
Natura	A10 - UFFICI E STUDI PRIVATI	Consistenza	2 vani	
Indirizzo	VIA CARLO LEVI			N. civico 20

Ispezione telematica

n. T 75749 del 06/08/2015

Inizio ispezione 06/08/2015 11:24:02

Richiedente FRRPLA

Tassa versata € 3,60

Nota di iscrizione

Registro generale n. 18672

Registro particolare n. 2925

Presentazione n. 3 del 20/12/2013

Immobile n. 108

Comune H199 - RAVENNA (RA)
 Catasto FABBRICATI
 Sezione urbana RA Foglio 105 Particella 1251 Subalterno 5
 Natura A10 - UFFICI E STUDI PRIVATI Consistenza 2 vani
 Indirizzo VIA CARLO LEVI N. civico 29

Immobile n. 109

Comune H199 - RAVENNA (RA)
 Catasto FABBRICATI
 Sezione urbana RA Foglio 105 Particella 1251 Subalterno 6
 Natura A10 - UFFICI E STUDI PRIVATI Consistenza 1,5 vani
 Indirizzo VIA CARLO LEVI N. civico 29

Immobile n. 110

Comune H199 - RAVENNA (RA)
 Catasto FABBRICATI
 Sezione urbana RA Foglio 105 Particella 1251 Subalterno 7
 Natura A3 - ABITAZIONE DI TIPO ECONOMICO Consistenza 3 vani
 Indirizzo VIA CARLO LEVI N. civico 29

Immobile n. 111

Comune H199 - RAVENNA (RA)
 Catasto FABBRICATI
 Sezione urbana RA Foglio 105 Particella 1251 Subalterno 8
 Natura A3 - ABITAZIONE DI TIPO ECONOMICO Consistenza 3 vani
 Indirizzo VIA CARLO LEVI N. civico 29

Immobile n. 112

Comune H199 - RAVENNA (RA)
 Catasto FABBRICATI
 Sezione urbana RA Foglio 105 Particella 1251 Subalterno 9
 Natura A3 - ABITAZIONE DI TIPO ECONOMICO Consistenza 4 vani
 Indirizzo VIA CARLO LEVI N. civico 29

Immobile n. 113

Comune H199 - RAVENNA (RA)
 Catasto FABBRICATI
 Sezione urbana RA Foglio 105 Particella 1251 Subalterno 10
 Natura A3 - ABITAZIONE DI TIPO ECONOMICO Consistenza 4 vani
 Indirizzo VIA CARLO LEVI N. civico 29

Immobile n. 114

Comune H199 - RAVENNA (RA)
 Catasto FABBRICATI
 Sezione urbana RA Foglio 105 Particella 1251 Subalterno 11
 Natura A3 - ABITAZIONE DI TIPO ECONOMICO Consistenza 5,5 vani

Ispezione telematica

n. T 75749 del 06/08/2015

Inizio ispezione 06/08/2015 11:24:02

Richiedente FRRPLA

Tassa versata € 3,60

Nota di iscrizione

Registro generale n. 18672

Registro particolare n. 2925

Presentazione n. 3 del 20/12/2013

Indirizzo	VIA CARLO LEVI			N. civico	29
Immobile n.	115				
Comune	H199 - RAVENNA (RA)				
Catasto	FABBRICATI				
Sezione urbana	RA Foglio 105	Particella	1251	Subalterno	12
Natura	A3 - ABITAZIONE DI TIPO ECONOMICO	Consistenza	5,5 vani		
Indirizzo	VIA CARLO LEVI			N. civico	29
Immobile n.	116				
Comune	H199 - RAVENNA (RA)				
Catasto	FABBRICATI				
Sezione urbana	RA Foglio 105	Particella	1251	Subalterno	13
Natura	A3 - ABITAZIONE DI TIPO ECONOMICO	Consistenza	2 vani		
Indirizzo	VIA CARLO LEVI			N. civico	29
Immobile n.	117				
Comune	H199 - RAVENNA (RA)				
Catasto	FABBRICATI				
Sezione urbana	RA Foglio 105	Particella	1251	Subalterno	14
Natura	A3 - ABITAZIONE DI TIPO ECONOMICO	Consistenza	7 vani		
Indirizzo	VIA CARLO LEVI			N. civico	29
Immobile n.	118				
Comune	H199 - RAVENNA (RA)				
Catasto	FABBRICATI				
Sezione urbana	RA Foglio 105	Particella	1251	Subalterno	15
Natura	A3 - ABITAZIONE DI TIPO ECONOMICO	Consistenza	7 vani		
Indirizzo	VIA CARLO LEVI			N. civico	29
Immobile n.	119				
Comune	H199 - RAVENNA (RA)				
Catasto	FABBRICATI				
Sezione urbana	RA Foglio 105	Particella	1251	Subalterno	16
Natura	A3 - ABITAZIONE DI TIPO ECONOMICO	Consistenza	6,5 vani		
Indirizzo	VIA CARLO LEVI			N. civico	29
Immobile n.	120				
Comune	H199 - RAVENNA (RA)				
Catasto	FABBRICATI				
Sezione urbana	RA Foglio 105	Particella	1251	Subalterno	17
Natura	A3 - ABITAZIONE DI TIPO ECONOMICO	Consistenza	6,5 vani		
Indirizzo	VIA CARLO LEVI			N. civico	29
Immobile n.	121				
Comune	H199 - RAVENNA (RA)				

Ispezione telematica

n. T 75749 del 06/08/2015

Inizio ispezione 06/08/2015 11:24:02

Richiedente FRRPLA

Tassa versata € 3,60

Nota di iscrizione

Registro generale n. 18672

Registro particolare n. 2925

Presentazione n. 3 del 20/12/2013

Catasto	FABBRICATI				
Sezione urbana	RA Foglio 105	Particella	1251	Subalterno	19
Natura	A10 - UFFICI E STUDI PRIVATI	Consistenza	2 vani		
Indirizzo	VIA CARLO LEVI			N. civico	27
Immobile n.	122				
Comune	H199 - RAVENNA (RA)				
Catasto	FABBRICATI				
Sezione urbana	RA Foglio 105	Particella	1251	Subalterno	20
Natura	A10 - UFFICI E STUDI PRIVATI	Consistenza	2 vani		
Indirizzo	VIA CARLO LEVI			N. civico	27
Immobile n.	123				
Comune	H199 - RAVENNA (RA)				
Catasto	FABBRICATI				
Sezione urbana	RA Foglio 105	Particella	1251	Subalterno	21
Natura	A10 - UFFICI E STUDI PRIVATI	Consistenza	1,5 vani		
Indirizzo	VIA CARLO LEVI			N. civico	27
Immobile n.	124				
Comune	H199 - RAVENNA (RA)				
Catasto	FABBRICATI				
Sezione urbana	RA Foglio 105	Particella	1251	Subalterno	22
Natura	A10 - UFFICI E STUDI PRIVATI	Consistenza	2 vani		
Indirizzo	VIA CARLO LEVI			N. civico	27
Immobile n.	125				
Comune	H199 - RAVENNA (RA)				
Catasto	FABBRICATI				
Sezione urbana	RA Foglio 105	Particella	1251	Subalterno	23
Natura	A3 - ABITAZIONE DI TIPO ECONOMICO	Consistenza	3 vani		
Indirizzo	VIA CARLO LEVI			N. civico	27
Immobile n.	126				
Comune	H199 - RAVENNA (RA)				
Catasto	FABBRICATI				
Sezione urbana	RA Foglio 105	Particella	1251	Subalterno	25
Natura	A3 - ABITAZIONE DI TIPO ECONOMICO	Consistenza	4 vani		
Indirizzo	VIA CARLO LEVI			N. civico	27
Immobile n.	127				
Comune	H199 - RAVENNA (RA)				
Catasto	FABBRICATI				
Sezione urbana	RA Foglio 105	Particella	1251	Subalterno	26
Natura	A3 - ABITAZIONE DI TIPO ECONOMICO	Consistenza	4 vani		
Indirizzo	VIA CARLO LEVI			N. civico	27
Immobile n.	128				
Comune	H199 - RAVENNA (RA)				

Ispezione telematica

n. T 75749 del 06/08/2015

Inizio ispezione 06/08/2015 11:24:02

Richiedente FRRPLA

Tassa versata € 3,60

Nota di iscrizione

Registro generale n. 18672

Registro particolare n. 2925

Presentazione n. 3 del 20/12/2013

Catasto	FABBRICATI				
Sezione urbana	RA Foglio 105	Particella	1251	Subalterno	27
Natura	A3 - ABITAZIONE DI TIPO ECONOMICO	Consistenza	5,5 vani		
Indirizzo	VIA CARLO LEVI			N. civico	27
Immobile n.	129				
Comune	H199 - RAVENNA (RA)				
Catasto	FABBRICATI				
Sezione urbana	RA Foglio 105	Particella	1251	Subalterno	29
Natura	A3 - ABITAZIONE DI TIPO ECONOMICO	Consistenza	2 vani		
Indirizzo	VIA CARLO LEVI			N. civico	27
Immobile n.	130				
Comune	H199 - RAVENNA (RA)				
Catasto	FABBRICATI				
Sezione urbana	RA Foglio 105	Particella	1251	Subalterno	30
Natura	A3 - ABITAZIONE DI TIPO ECONOMICO	Consistenza	7 vani		
Indirizzo	VIA CARLO LEVI			N. civico	27
Immobile n.	131				
Comune	H199 - RAVENNA (RA)				
Catasto	FABBRICATI				
Sezione urbana	RA Foglio 105	Particella	1251	Subalterno	32
Natura	A3 - ABITAZIONE DI TIPO ECONOMICO	Consistenza	6,5 vani		
Indirizzo	VIA CARLO LEVI			N. civico	27
Immobile n.	132				
Comune	H199 - RAVENNA (RA)				
Catasto	FABBRICATI				
Sezione urbana	RA Foglio 105	Particella	1251	Subalterno	33
Natura	A3 - ABITAZIONE DI TIPO ECONOMICO	Consistenza	6,5 vani		
Indirizzo	VIA CARLO LEVI			N. civico	27
Immobile n.	133				
Comune	H199 - RAVENNA (RA)				
Catasto	FABBRICATI				
Sezione urbana	RA Foglio 105	Particella	1251	Subalterno	35
Natura	A10 - UFFICI E STUDI PRIVATI	Consistenza	2 vani		
Indirizzo	VIA CARLO LEVI			N. civico	23
Immobile n.	134				
Comune	H199 - RAVENNA (RA)				
Catasto	FABBRICATI				
Sezione urbana	RA Foglio 105	Particella	1251	Subalterno	36
Natura	A10 - UFFICI E STUDI PRIVATI	Consistenza	1,5 vani		
Indirizzo	VIA CARLO LEVI			N. civico	23

Ispezione telematica

n. T 75749 del 06/08/2015

Inizio ispezione 06/08/2015 11:24:02

Richiedente FRRPLA

Tassa versata € 3,60

Nota di iscrizione

Registro generale n. 18672

Registro particolare n. 2925 *Presentazione n. 3 del 20/12/2013*

Immobile n. 135

Comune H199 - RAVENNA (RA)
 Catasto FABBRICATI
 Sezione urbana RA Foglio 105 Particella 1251 Subalterno 37
 Natura A10 - UFFICI E STUDI PRIVATI Consistenza 2 vani
 Indirizzo VIA CARLO LEVI N. civico 23

Immobile n. 136

Comune H199 - RAVENNA (RA)
 Catasto FABBRICATI
 Sezione urbana RA Foglio 105 Particella 1251 Subalterno 38
 Natura A10 - UFFICI E STUDI PRIVATI Consistenza 2 vani
 Indirizzo VIA CARLO LEVI N. civico 23

Immobile n. 137

Comune H199 - RAVENNA (RA)
 Catasto FABBRICATI
 Sezione urbana RA Foglio 105 Particella 1251 Subalterno 42
 Natura A3 - ABITAZIONE DI TIPO ECONOMICO Consistenza 3 vani
 Indirizzo VIA CARLO LEVI N. civico 23

Immobile n. 138

Comune H199 - RAVENNA (RA)
 Catasto FABBRICATI
 Sezione urbana RA Foglio 105 Particella 1251 Subalterno 43
 Natura A3 - ABITAZIONE DI TIPO ECONOMICO Consistenza 5,5 vani
 Indirizzo VIA CARLO LEVI N. civico 23

Immobile n. 139

Comune H199 - RAVENNA (RA)
 Catasto FABBRICATI
 Sezione urbana RA Foglio 105 Particella 1251 Subalterno 44
 Natura A3 - ABITAZIONE DI TIPO ECONOMICO Consistenza 2 vani
 Indirizzo VIA CARLO LEVI N. civico 23

Immobile n. 140

Comune H199 - RAVENNA (RA)
 Catasto FABBRICATI
 Sezione urbana RA Foglio 105 Particella 1251 Subalterno 45
 Natura A3 - ABITAZIONE DI TIPO ECONOMICO Consistenza 5,5 vani
 Indirizzo VIA CARLO LEVI N. civico 23

Immobile n. 141

Comune H199 - RAVENNA (RA)
 Catasto FABBRICATI
 Sezione urbana RA Foglio 105 Particella 1251 Subalterno 46
 Natura A3 - ABITAZIONE DI TIPO ECONOMICO Consistenza 7 vani

Ispezione telematica

n. T 75749 del 06/08/2015

Inizio ispezione 06/08/2015 11:24:02

Richiedente FRRPLA

Tassa versata € 3,60

Nota di iscrizione

Registro generale n. 18672

Registro particolare n. 2925

Presentazione n. 3 del 20/12/2013

Indirizzo	VIA CARLO LEVI			N. civico	23
Immobile n.	142				
Comune	H199 - RAVENNA (RA)				
Catasto	FABBRICATI				
Sezione urbana	RA Foglio 105	Particella	1251	Subalterno	47
Natura	A3 - ABITAZIONE DI TIPO ECONOMICO	Consistenza	7 vani		
Indirizzo	VIA CARLO LEVI			N. civico	23
Immobile n.	143				
Comune	H199 - RAVENNA (RA)				
Catasto	FABBRICATI				
Sezione urbana	RA Foglio 105	Particella	1251	Subalterno	48
Natura	A3 - ABITAZIONE DI TIPO ECONOMICO	Consistenza	6,5 vani		
Indirizzo	VIA CARLO LEVI			N. civico	23
Immobile n.	144				
Comune	H199 - RAVENNA (RA)				
Catasto	FABBRICATI				
Sezione urbana	RA Foglio 105	Particella	1251	Subalterno	49
Natura	A3 - ABITAZIONE DI TIPO ECONOMICO	Consistenza	6,5 vani		
Indirizzo	VIA CARLO LEVI			N. civico	23
Immobile n.	145				
Comune	H199 - RAVENNA (RA)				
Catasto	FABBRICATI				
Sezione urbana	RA Foglio 105	Particella	1251	Subalterno	51
Natura	A10 - UFFICI E STUDI PRIVATI	Consistenza	1,5 vani		
Indirizzo	VIA CARLO LEVI			N. civico	25
Immobile n.	146				
Comune	H199 - RAVENNA (RA)				
Catasto	FABBRICATI				
Sezione urbana	RA Foglio 105	Particella	1251	Subalterno	52
Natura	A10 - UFFICI E STUDI PRIVATI	Consistenza	2 vani		
Indirizzo	VIA CARLO LEVI			N. civico	25
Immobile n.	147				
Comune	H199 - RAVENNA (RA)				
Catasto	FABBRICATI				
Sezione urbana	RA Foglio 105	Particella	1251	Subalterno	53
Natura	A10 - UFFICI E STUDI PRIVATI	Consistenza	2 vani		
Indirizzo	VIA CARLO LEVI			N. civico	25
Immobile n.	148				
Comune	H199 - RAVENNA (RA)				
Catasto	FABBRICATI				
Sezione urbana	RA Foglio 105	Particella	1251	Subalterno	54
Natura	A10 - UFFICI E STUDI PRIVATI	Consistenza	2 vani		

Ispezione telematica

n. T 75749 del 06/08/2015

Inizio ispezione 06/08/2015 11:24:02

Richiedente FRRPLA

Tassa versata € 3,60

Nota di iscrizione

Registro generale n. 18672

Registro particolare n. 2925

Presentazione n. 3 del 20/12/2013

Indirizzo	VIA CARLO LEVI			N. civico	25
Immobile n.	149				
Comune	H199 - RAVENNA (RA)				
Catasto	FABBRICATI				
Sezione urbana	RA Foglio 105	Particella	1251	Subalterno	60
Natura	A3 - ABITAZIONE DI TIPO ECONOMICO	Consistenza	2 vani		
Indirizzo	VIA CARLO LEVI			N. civico	25
Immobile n.	150				
Comune	H199 - RAVENNA (RA)				
Catasto	FABBRICATI				
Sezione urbana	RA Foglio 105	Particella	1251	Subalterno	62
Natura	A3 - ABITAZIONE DI TIPO ECONOMICO	Consistenza	7 vani		
Indirizzo	VIA CARLO LEVI			N. civico	25
Immobile n.	151				
Comune	H199 - RAVENNA (RA)				
Catasto	FABBRICATI				
Sezione urbana	RA Foglio 105	Particella	1251	Subalterno	64
Natura	A3 - ABITAZIONE DI TIPO ECONOMICO	Consistenza	6,5 vani		
Indirizzo	VIA CARLO LEVI			N. civico	25
Immobile n.	152				
Comune	H199 - RAVENNA (RA)				
Catasto	FABBRICATI				
Sezione urbana	RA Foglio 105	Particella	1251	Subalterno	65
Natura	A3 - ABITAZIONE DI TIPO ECONOMICO	Consistenza	6,5 vani		
Indirizzo	VIA CARLO LEVI			N. civico	25
Immobile n.	153				
Comune	H199 - RAVENNA (RA)				
Catasto	FABBRICATI				
Sezione urbana	RA Foglio 105	Particella	1251	Subalterno	68
Natura	C6 - STALLE, SCUDERIE, RIMESSE, AUTORIMESSE	Consistenza		12 metri quadri	
Indirizzo	VIA CARLO LEVI			N. civico	29
Immobile n.	154				
Comune	H199 - RAVENNA (RA)				
Catasto	FABBRICATI				
Sezione urbana	RA Foglio 105	Particella	1251	Subalterno	69
Natura	C6 - STALLE, SCUDERIE, RIMESSE, AUTORIMESSE	Consistenza		12 metri quadri	
Indirizzo	VIA CARLO LEVI			N. civico	29
Immobile n.	155				
Comune	H199 - RAVENNA (RA)				

Ispezione telematica

n. T 75749 del 06/08/2015

Inizio ispezione 06/08/2015 11:24:02

Richiedente FRRPLA

Tassa versata € 3,60

Nota di iscrizione

Registro generale n. 18672

Registro particolare n. 2925

Presentazione n. 3 del 20/12/2013

Catasto	FABBRICATI		
Sezione urbana	RA Foglio 105	Particella	1251
Natura	C6 - STALLE, SCUDERIE, RIMESSE, AUTORIMESSE	Consistenza	Subalterno 70 12 metri quadri
Indirizzo	VIA CARLO LEVI		N. civico 29
Immobile n.	156		
Comune	H199 - RAVENNA (RA)		
Catasto	FABBRICATI		
Sezione urbana	RA Foglio 105	Particella	1251
Natura	C6 - STALLE, SCUDERIE, RIMESSE, AUTORIMESSE	Consistenza	Subalterno 71 12 metri quadri
Indirizzo	VIA CARLO LEVI		N. civico 29
Immobile n.	157		
Comune	H199 - RAVENNA (RA)		
Catasto	FABBRICATI		
Sezione urbana	RA Foglio 105	Particella	1251
Natura	C6 - STALLE, SCUDERIE, RIMESSE, AUTORIMESSE	Consistenza	Subalterno 72 16 metri quadri
Indirizzo	VIA CARLO LEVI		N. civico 29
Immobile n.	158		
Comune	H199 - RAVENNA (RA)		
Catasto	FABBRICATI		
Sezione urbana	RA Foglio 105	Particella	1251
Natura	C6 - STALLE, SCUDERIE, RIMESSE, AUTORIMESSE	Consistenza	Subalterno 73 12 metri quadri
Indirizzo	VIA CARLO LEVI		N. civico 29
Immobile n.	159		
Comune	H199 - RAVENNA (RA)		
Catasto	FABBRICATI		
Sezione urbana	RA Foglio 105	Particella	1251
Natura	C6 - STALLE, SCUDERIE, RIMESSE, AUTORIMESSE	Consistenza	Subalterno 75 12 metri quadri
Indirizzo	VIA CARLO LEVI		N. civico 29
Immobile n.	160		
Comune	H199 - RAVENNA (RA)		
Catasto	FABBRICATI		
Sezione urbana	RA Foglio 105	Particella	1251
Natura	C6 - STALLE, SCUDERIE, RIMESSE, AUTORIMESSE	Consistenza	Subalterno 77 12 metri quadri
Indirizzo	VIA CARLO LEVI		N. civico 29
Immobile n.	161		
Comune	H199 - RAVENNA (RA)		
Catasto	FABBRICATI		
Sezione urbana	RA Foglio 105	Particella	1251
Natura	C6 - STALLE, SCUDERIE, RIMESSE, AUTORIMESSE	Consistenza	Subalterno 78 12 metri quadri

Ispezione telematica

n. T 75749 del 06/08/2015

Inizio ispezione 06/08/2015 11:24:02

Richiedente FRRPLA

Tassa versata € 3,60

Nota di iscrizione

Registro generale n. 18672

Registro particolare n. 2925

Presentazione n. 3 del 20/12/2013

Indirizzo	VIA CARLO LEVI			N. civico	29
Immobile n.	162				
Comune	H199 - RAVENNA (RA)				
Catasto	FABBRICATI				
Sezione urbana	RA Foglio 105	Particella	1251	Subalterno	80
Natura	C6 - STALLE, SCUDERIE, RIMESSE, AUTORIMESSE	Consistenza			12 metri quadri
Indirizzo	VIA CARLO LEVI			N. civico	29
Immobile n.	163				
Comune	H199 - RAVENNA (RA)				
Catasto	FABBRICATI				
Sezione urbana	RA Foglio 105	Particella	1251	Subalterno	81
Natura	C6 - STALLE, SCUDERIE, RIMESSE, AUTORIMESSE	Consistenza			12 metri quadri
Indirizzo	VIA CARLO LEVI			N. civico	29
Immobile n.	164				
Comune	H199 - RAVENNA (RA)				
Catasto	FABBRICATI				
Sezione urbana	RA Foglio 105	Particella	1251	Subalterno	82
Natura	C6 - STALLE, SCUDERIE, RIMESSE, AUTORIMESSE	Consistenza			12 metri quadri
Indirizzo	VIA CARLO LEVI			N. civico	29
Immobile n.	165				
Comune	H199 - RAVENNA (RA)				
Catasto	FABBRICATI				
Sezione urbana	RA Foglio 105	Particella	1251	Subalterno	83
Natura	C6 - STALLE, SCUDERIE, RIMESSE, AUTORIMESSE	Consistenza			12 metri quadri
Indirizzo	VIA CARLO LEVI			N. civico	29
Immobile n.	166				
Comune	H199 - RAVENNA (RA)				
Catasto	FABBRICATI				
Sezione urbana	RA Foglio 105	Particella	1251	Subalterno	84
Natura	C6 - STALLE, SCUDERIE, RIMESSE, AUTORIMESSE	Consistenza			12 metri quadri
Indirizzo	VIA CARLO LEVI			N. civico	29
Immobile n.	167				
Comune	H199 - RAVENNA (RA)				
Catasto	FABBRICATI				
Sezione urbana	RA Foglio 105	Particella	1251	Subalterno	85
Natura	C6 - STALLE, SCUDERIE, RIMESSE, AUTORIMESSE	Consistenza			12 metri quadri
Indirizzo	VIA CARLO LEVI			N. civico	29
Immobile n.	168				
Comune	H199 - RAVENNA (RA)				

Ispezione telematica

n. T 75749 del 06/08/2015

Inizio ispezione 06/08/2015 11:24:02

Richiedente FRRPLA

Tassa versata € 3,60

Nota di iscrizione

Registro generale n. 18672

Registro particolare n. 2925

Presentazione n. 3 del 20/12/2013

Catasto	FABBRICATI		
Sezione urbana	RA Foglio 105	Particella	1251
Natura	C6 - STALLE, SCUDERIE, RIMESSE, AUTORIMESSE	Consistenza	Subalterno 86 12 metri quadri
Indirizzo	VIA CARLO LEVI		N. civico 29
Immobile n.	169		
Comune	H199 - RAVENNA (RA)		
Catasto	FABBRICATI		
Sezione urbana	RA Foglio 105	Particella	1251
Natura	C6 - STALLE, SCUDERIE, RIMESSE, AUTORIMESSE	Consistenza	Subalterno 87 12 metri quadri
Indirizzo	VIA CARLO LEVI		N. civico 29
Immobile n.	170		
Comune	H199 - RAVENNA (RA)		
Catasto	FABBRICATI		
Sezione urbana	RA Foglio 105	Particella	1251
Natura	C6 - STALLE, SCUDERIE, RIMESSE, AUTORIMESSE	Consistenza	Subalterno 88 12 metri quadri
Indirizzo	VIA CARLO LEVI		N. civico 29
Immobile n.	171		
Comune	H199 - RAVENNA (RA)		
Catasto	FABBRICATI		
Sezione urbana	RA Foglio 105	Particella	1251
Natura	C6 - STALLE, SCUDERIE, RIMESSE, AUTORIMESSE	Consistenza	Subalterno 89 12 metri quadri
Indirizzo	VIA CARLO LEVI		N. civico 29
Immobile n.	172		
Comune	H199 - RAVENNA (RA)		
Catasto	FABBRICATI		
Sezione urbana	RA Foglio 105	Particella	1251
Natura	C6 - STALLE, SCUDERIE, RIMESSE, AUTORIMESSE	Consistenza	Subalterno 90 12 metri quadri
Indirizzo	VIA CARLO LEVI		N. civico 29
Immobile n.	173		
Comune	H199 - RAVENNA (RA)		
Catasto	FABBRICATI		
Sezione urbana	RA Foglio 105	Particella	1251
Natura	C6 - STALLE, SCUDERIE, RIMESSE, AUTORIMESSE	Consistenza	Subalterno 92 12 metri quadri
Indirizzo	VIA CARLO LEVI		N. civico 29
Immobile n.	174		
Comune	H199 - RAVENNA (RA)		
Catasto	FABBRICATI		
Sezione urbana	RA Foglio 105	Particella	1251
Natura	C6 - STALLE, SCUDERIE, RIMESSE, AUTORIMESSE	Consistenza	Subalterno 93 12 metri quadri

Ispezione telematica

n. T 75749 del 06/08/2015

Inizio ispezione 06/08/2015 11:24:02

Richiedente FRRPLA

Tassa versata € 3,60

Nota di iscrizione

Registro generale n. 18672

Registro particolare n. 2925

Presentazione n. 3 del 20/12/2013

Indirizzo	VIA CARLO LEVI			N. civico	29
Immobile n.	175				
Comune	H199 - RAVENNA (RA)				
Catasto	FABBRICATI				
Sezione urbana	RA Foglio 105	Particella	1251	Subalterno	94
Natura	C6 - STALLE, SCUDERIE, RIMESSE, AUTORIMESSE	Consistenza			12 metri quadri
Indirizzo	VIA CARLO LEVI			N. civico	29
Immobile n.	176				
Comune	H199 - RAVENNA (RA)				
Catasto	FABBRICATI				
Sezione urbana	RA Foglio 105	Particella	1251	Subalterno	95
Natura	C6 - STALLE, SCUDERIE, RIMESSE, AUTORIMESSE	Consistenza			12 metri quadri
Indirizzo	VIA CARLO LEVI			N. civico	29
Immobile n.	177				
Comune	H199 - RAVENNA (RA)				
Catasto	FABBRICATI				
Sezione urbana	RA Foglio 105	Particella	1251	Subalterno	96
Natura	C6 - STALLE, SCUDERIE, RIMESSE, AUTORIMESSE	Consistenza			12 metri quadri
Indirizzo	VIA CARLO LEVI			N. civico	29
Immobile n.	178				
Comune	H199 - RAVENNA (RA)				
Catasto	FABBRICATI				
Sezione urbana	RA Foglio 105	Particella	1251	Subalterno	97
Natura	C6 - STALLE, SCUDERIE, RIMESSE, AUTORIMESSE	Consistenza			12 metri quadri
Indirizzo	VIA CARLO LEVI			N. civico	29
Immobile n.	179				
Comune	H199 - RAVENNA (RA)				
Catasto	FABBRICATI				
Sezione urbana	RA Foglio 105	Particella	1251	Subalterno	98
Natura	C6 - STALLE, SCUDERIE, RIMESSE, AUTORIMESSE	Consistenza			12 metri quadri
Indirizzo	VIA CARLO LEVI			N. civico	23
Immobile n.	180				
Comune	H199 - RAVENNA (RA)				
Catasto	FABBRICATI				
Sezione urbana	RA Foglio 105	Particella	1251	Subalterno	99
Natura	C6 - STALLE, SCUDERIE, RIMESSE, AUTORIMESSE	Consistenza			12 metri quadri
Indirizzo	VIA CARLO LEVI			N. civico	23
Immobile n.	181				
Comune	H199 - RAVENNA (RA)				

Ispezione telematica

n. T 75749 del 06/08/2015

Inizio ispezione 06/08/2015 11:24:02

Richiedente FRRPLA

Tassa versata € 3,60

Nota di iscrizione

Registro generale n. 18672

Registro particolare n. 2925

Presentazione n. 3 del 20/12/2013

Catasto	FABBRICATI			
Sezione urbana	RA Foglio 105	Particella	1251	Subalterno 100
Natura	C6 - STALLE, SCUDERIE, RIMESSE, AUTORIMESSE	Consistenza		12 metri quadri
Indirizzo	VIA CARLO LEVI			N. civico 23
Immobile n.	182			
Comune	H199 - RAVENNA (RA)			
Catasto	FABBRICATI			
Sezione urbana	RA Foglio 105	Particella	1251	Subalterno 101
Natura	C6 - STALLE, SCUDERIE, RIMESSE, AUTORIMESSE	Consistenza		12 metri quadri
Indirizzo	VIA CARLO LEVI			N. civico 23
Immobile n.	183			
Comune	H199 - RAVENNA (RA)			
Catasto	FABBRICATI			
Sezione urbana	RA Foglio 105	Particella	1251	Subalterno 104
Natura	C6 - STALLE, SCUDERIE, RIMESSE, AUTORIMESSE	Consistenza		12 metri quadri
Indirizzo	VIA CARLO LEVI			N. civico 23
Immobile n.	184			
Comune	H199 - RAVENNA (RA)			
Catasto	FABBRICATI			
Sezione urbana	RA Foglio 105	Particella	1251	Subalterno 106
Natura	C6 - STALLE, SCUDERIE, RIMESSE, AUTORIMESSE	Consistenza		12 metri quadri
Indirizzo	VIA CARLO LEVI			N. civico 23
Immobile n.	185			
Comune	H199 - RAVENNA (RA)			
Catasto	FABBRICATI			
Sezione urbana	RA Foglio 105	Particella	1251	Subalterno 107
Natura	C6 - STALLE, SCUDERIE, RIMESSE, AUTORIMESSE	Consistenza		12 metri quadri
Indirizzo	VIA CARLO LEVI			N. civico 23
Immobile n.	186			
Comune	H199 - RAVENNA (RA)			
Catasto	FABBRICATI			
Sezione urbana	RA Foglio 105	Particella	1251	Subalterno 108
Natura	C6 - STALLE, SCUDERIE, RIMESSE, AUTORIMESSE	Consistenza		12 metri quadri
Indirizzo	VIA CARLO LEVI			N. civico 23
Immobile n.	187			
Comune	H199 - RAVENNA (RA)			
Catasto	FABBRICATI			
Sezione urbana	RA Foglio 105	Particella	1251	Subalterno 110
Natura	C6 - STALLE, SCUDERIE, RIMESSE, AUTORIMESSE	Consistenza		12 metri quadri

Ispezione telematica

n. T 75749 del 06/08/2015

Inizio ispezione 06/08/2015 11:24:02

Richiedente FRRPLA

Tassa versata € 3,60

Nota di iscrizione

Registro generale n. 18672

Registro particolare n. 2925

Presentazione n. 3 del 20/12/2013

Indirizzo	VIA CARLO LEVI			N. civico	23
Immobile n.	188				
Comune	H199 - RAVENNA (RA)				
Catasto	FABBRICATI				
Sezione urbana	RA Foglio 105	Particella	1251	Subalterno	111
Natura	C6 - STALLE, SCUDERIE, RIMESSE, AUTORIMESSE	Consistenza			12 metri quadri
Indirizzo	VIA CARLO LEVI			N. civico	23
Immobile n.	189				
Comune	H199 - RAVENNA (RA)				
Catasto	FABBRICATI				
Sezione urbana	RA Foglio 105	Particella	1251	Subalterno	112
Natura	C6 - STALLE, SCUDERIE, RIMESSE, AUTORIMESSE	Consistenza			12 metri quadri
Indirizzo	VIA CARLO LEVI			N. civico	23
Immobile n.	190				
Comune	H199 - RAVENNA (RA)				
Catasto	FABBRICATI				
Sezione urbana	RA Foglio 105	Particella	1251	Subalterno	114
Natura	C6 - STALLE, SCUDERIE, RIMESSE, AUTORIMESSE	Consistenza			12 metri quadri
Indirizzo	VIA CARLO LEVI			N. civico	23
Immobile n.	191				
Comune	H199 - RAVENNA (RA)				
Catasto	FABBRICATI				
Sezione urbana	RA Foglio 105	Particella	1251	Subalterno	117
Natura	C6 - STALLE, SCUDERIE, RIMESSE, AUTORIMESSE	Consistenza			12 metri quadri
Indirizzo	VIA CARLO LEVI			N. civico	23
Immobile n.	192				
Comune	H199 - RAVENNA (RA)				
Catasto	FABBRICATI				
Sezione urbana	RA Foglio 105	Particella	1251	Subalterno	118
Natura	C6 - STALLE, SCUDERIE, RIMESSE, AUTORIMESSE	Consistenza			12 metri quadri
Indirizzo	VIA CARLO LEVI			N. civico	23
Immobile n.	193				
Comune	H199 - RAVENNA (RA)				
Catasto	FABBRICATI				
Sezione urbana	RA Foglio 105	Particella	1251	Subalterno	119
Natura	C6 - STALLE, SCUDERIE, RIMESSE, AUTORIMESSE	Consistenza			12 metri quadri
Indirizzo	VIA CARLO LEVI			N. civico	23
Immobile n.	194				
Comune	H199 - RAVENNA (RA)				

Ispezione telematica

n. T 75749 del 06/08/2015

Inizio ispezione 06/08/2015 11:24:02

Richiedente FRRPLA

Tassa versata € 3,60

Nota di iscrizione

Registro generale n. 18672

Registro particolare n. 2925

Presentazione n. 3 del 20/12/2013

Catasto	FABBRICATI			
Sezione urbana	RA Foglio 105	Particella	1251	Subalterno 120
Natura	C6 - STALLE, SCUDERIE, RIMESSE, AUTORIMESSE	Consistenza		12 metri quadri
Indirizzo	VIA CARLO LEVI			N. civico 23
Immobile n.	195			
Comune	H199 - RAVENNA (RA)			
Catasto	FABBRICATI			
Sezione urbana	RA Foglio 105	Particella	1251	Subalterno 121
Natura	C6 - STALLE, SCUDERIE, RIMESSE, AUTORIMESSE	Consistenza		16 metri quadri
Indirizzo	VIA CARLO LEVI			N. civico 23
Immobile n.	196			
Comune	H199 - RAVENNA (RA)			
Catasto	FABBRICATI			
Sezione urbana	RA Foglio 105	Particella	1251	Subalterno 122
Natura	C6 - STALLE, SCUDERIE, RIMESSE, AUTORIMESSE	Consistenza		12 metri quadri
Indirizzo	VIA CARLO LEVI			N. civico 23
Immobile n.	197			
Comune	H199 - RAVENNA (RA)			
Catasto	FABBRICATI			
Sezione urbana	RA Foglio 105	Particella	1251	Subalterno 123
Natura	C6 - STALLE, SCUDERIE, RIMESSE, AUTORIMESSE	Consistenza		16 metri quadri
Indirizzo	VIA CARLO LEVI			N. civico 23
Immobile n.	198			
Comune	H199 - RAVENNA (RA)			
Catasto	FABBRICATI			
Sezione urbana	RA Foglio 105	Particella	1251	Subalterno 125
Natura	C6 - STALLE, SCUDERIE, RIMESSE, AUTORIMESSE	Consistenza		12 metri quadri
Indirizzo	VIA CARLO LEVI			N. civico 23
Immobile n.	199			
Comune	H199 A - RAVENNA (RA) RAVENNA			
Catasto	TERRENI			
Foglio	105 Particella	1254	Subalterno	-
Natura	T - TERRENO		Consistenza	17 are 38 centiare
Immobile n.	200			
Comune	H199 A - RAVENNA (RA) RAVENNA			
Catasto	TERRENI			
Foglio	105 Particella	1308	Subalterno	-
Natura	T - TERRENO		Consistenza	30 are 62 centiare
Immobile n.	201			
Comune	H199 A - RAVENNA (RA) RAVENNA			

Ispezione telematica

n. T 75749 del 06/08/2015

Inizio ispezione 06/08/2015 11:24:02

Richiedente FRRPLA

Tassa versata € 3,60

Nota di iscrizione

Registro generale n. 18672

Registro particolare n. 2925

Presentazione n. 3 del 20/12/2013

Catasto	TERRENI				
Foglio	105 Particella	1309	Subalterno	-	
Natura	T - TERRENO		Consistenza	44 centiare	

Sezione C - Soggetti**A favore**

Soggetto n. 1 In qualità di -

Denominazione o ragione sociale CONDOMINIO LOTTO 13 A-B

Sede RAVENNA (RA)

Codice fiscale 92071380395

Domicilio ipotecario eletto

C/O AVV.CROCETTI
BERNARDI ENRICO VIA
A. ZECCA 6 RARelativamente all'unità negoziale n. 1 Per il diritto di PROPRIETA'
Per la quota di 1/1**Contro**

Soggetto n. 1 In qualità di -

Denominazione o ragione sociale RAETIA SGR S.P.A. IN LIQUIDAZIONE

Sede BOLZANO .BOZEN. (BZ)

Codice fiscale 02479130219

Relativamente all'unità negoziale n. 1 Per il diritto di PROPRIETA'
Per la quota di 1/1

Sezione D - Ulteriori informazioni

Descrizione della condizione risolutiva cui è sottoposta l'ipoteca e/o dei titoli di credito allegati (ovvero altri prospetti che si ritiene utile pubblicare)

Ispezione telematica

n. T 75749 del 06/08/2015
Inizio ispezione 06/08/2015 11:24:02
Richiedente FRRPLA Tassa versata € 3,60

Nota di iscrizione

Registro generale n. 18673
Registro particolare n. 2926 Presentazione n. 4 del 20/12/2013

Sezione A - Generalità**Dati relativi al titolo**

Descrizione ATTO GIUDIZIARIO
Data 12/10/2013 Numero di repertorio 1420/2013
Pubblico ufficiale TRIBUNALE DI RAVENNA Codice fiscale 92001370391
Sede RAVENNA (RA)

Dati relativi all'ipoteca o al privilegio

Specie dell'ipoteca o del privilegio IPOTECA GIUDIZIALE
Derivante da 0281 DECRETO INGIUNTIVO
Capitale € 10.387,98 Tasso interesse annuo - Tasso interesse semestrale -
Interessi - Spese € 841,00 Totale € 20.000,00

Altri dati

Non sono presenti nella sezione D parti libere relative alle sezioni A, B e C
Richiedente AVV. CROCETTI BERNARDI ENRICO
Indirizzo VIA ANTICA ZECCA 6 - RAVENNA

Dati riepilogativi

Unità negoziali 1 Soggetti a favore 1 Soggetti contro 1

Sezione B - Immobili

Unità negoziale n. 1

Immobile n. 1
Comune H199 - RAVENNA (RA)
Catasto FABBRICATI
Sezione urbana RA Foglio 105 Particella 1337 Subalterno 1
Natura A10 - UFFICI E STUDI PRIVATI Consistenza 2 vani
Indirizzo VIA CARLO LEVI N. civico 35

Immobile n. 2
Comune H199 - RAVENNA (RA)
Catasto FABBRICATI
Sezione urbana RA Foglio 105 Particella 1337 Subalterno 2
Natura A10 - UFFICI E STUDI PRIVATI Consistenza 2 vani
Indirizzo VIA CARLO LEVI N. civico 35

Ispezione telematica

n. T 75749 del 06/08/2015

Inizio ispezione 06/08/2015 11:24:02

Richiedente FRRPLA

Tassa versata € 3,60

Nota di iscrizione

Registro generale n. 18673

Registro particolare n. 2926

Presentazione n. 4 del 20/12/2013

Immobile n. 3

Comune H199 - RAVENNA (RA)
 Catasto FABBRICATI
 Sezione urbana RA Foglio 105 Particella 1337 Subalterno 3
 Natura A2 - ABITAZIONE DI TIPO Consistenza 5,5 vani
 CIVILE
 Indirizzo VIA CARLO LEVI N. civico 35

Immobile n. 4

Comune H199 - RAVENNA (RA)
 Catasto FABBRICATI
 Sezione urbana RA Foglio 105 Particella 1337 Subalterno 5
 Natura A2 - ABITAZIONE DI TIPO Consistenza 4 vani
 CIVILE
 Indirizzo VIA CARLO LEVI N. civico 35

Immobile n. 5

Comune H199 - RAVENNA (RA)
 Catasto FABBRICATI
 Sezione urbana RA Foglio 105 Particella 1337 Subalterno 7
 Natura A2 - ABITAZIONE DI TIPO Consistenza 3 vani
 CIVILE
 Indirizzo VIA CARLO LEVI N. civico 35

Immobile n. 6

Comune H199 - RAVENNA (RA)
 Catasto FABBRICATI
 Sezione urbana RA Foglio 105 Particella 1337 Subalterno 8
 Natura A2 - ABITAZIONE DI TIPO Consistenza 3 vani
 CIVILE
 Indirizzo VIA CARLO LEVI N. civico 35

Immobile n. 7

Comune H199 - RAVENNA (RA)
 Catasto FABBRICATI
 Sezione urbana RA Foglio 105 Particella 1337 Subalterno 10
 Natura A2 - ABITAZIONE DI TIPO Consistenza 3 vani
 CIVILE
 Indirizzo VIA CARLO LEVI N. civico 35

Immobile n. 8

Comune H199 - RAVENNA (RA)
 Catasto FABBRICATI
 Sezione urbana RA Foglio 105 Particella 1337 Subalterno 11
 Natura A2 - ABITAZIONE DI TIPO Consistenza 4,5 vani
 CIVILE
 Indirizzo VIA CARLO LEVI N. civico 35

Immobile n. 9

Comune H199 - RAVENNA (RA)
 Catasto FABBRICATI
 Sezione urbana RA Foglio 105 Particella 1337 Subalterno 12

Ispezione telematica

n. T 75749 del 06/08/2015

Inizio ispezione 06/08/2015 11:24:02

Richiedente FRRPLA

Tassa versata € 3,60

Nota di iscrizione

Registro generale n. 18673

Registro particolare n. 2926

Presentazione n. 4 del 20/12/2013

Natura	A2 - ABITAZIONE DI TIPO CIVILE	Consistenza	3 vani	N. civico	35
Indirizzo	VIA CARLO LEVI				
Immobile n.	10				
Comune	H199 - RAVENNA (RA)				
Catasto	FABBRICATI				
Sezione urbana	RA Foglio 105	Particella	1337	Subalterno	13
Natura	A2 - ABITAZIONE DI TIPO CIVILE	Consistenza	5 vani	N. civico	35
Indirizzo	VIA CARLO LEVI				
Immobile n.	11				
Comune	H199 - RAVENNA (RA)				
Catasto	FABBRICATI				
Sezione urbana	RA Foglio 105	Particella	1337	Subalterno	14
Natura	A2 - ABITAZIONE DI TIPO CIVILE	Consistenza	6 vani	N. civico	35
Indirizzo	VIA CARLO LEVI				
Immobile n.	12				
Comune	H199 - RAVENNA (RA)				
Catasto	FABBRICATI				
Sezione urbana	RA Foglio 105	Particella	1337	Subalterno	15
Natura	A2 - ABITAZIONE DI TIPO CIVILE	Consistenza	6 vani	N. civico	35
Indirizzo	VIA CARLO LEVI				
Immobile n.	13				
Comune	H199 - RAVENNA (RA)				
Catasto	FABBRICATI				
Sezione urbana	RA Foglio 105	Particella	1337	Subalterno	16
Natura	A10 - UFFICI E STUDI PRIVATI	Consistenza	2 vani	N. civico	37
Indirizzo	VIA CARLO LEVI				
Immobile n.	14				
Comune	H199 - RAVENNA (RA)				
Catasto	FABBRICATI				
Sezione urbana	RA Foglio 105	Particella	1337	Subalterno	17
Natura	A10 - UFFICI E STUDI PRIVATI	Consistenza	2 vani	N. civico	37
Indirizzo	VIA CARLO LEVI				
Immobile n.	15				
Comune	H199 - RAVENNA (RA)				
Catasto	FABBRICATI				
Sezione urbana	RA Foglio 105	Particella	1337	Subalterno	18
Natura	A2 - ABITAZIONE DI TIPO CIVILE	Consistenza	3 vani	N. civico	37
Indirizzo	VIA CARLO LEVI				
Immobile n.	16				
Comune	H199 - RAVENNA (RA)				

Ispezione telematica

n. T 75749 del 06/08/2015

Inizio ispezione 06/08/2015 11:24:02

Richiedente FRRPLA

Tassa versata € 3,60

Nota di iscrizione

Registro generale n. 18673

Registro particolare n. 2926

Presentazione n. 4 del 20/12/2013

Catasto	FABBRICATI				
Sezione urbana	RA Foglio 105	Particella	1337	Subalterno	20
Natura	A2 - ABITAZIONE DI TIPO CIVILE	Consistenza	4,5 vani		
Indirizzo	VIA CARLO LEVI			N. civico	37
Immobile n.	17				
Comune	H199 - RAVENNA (RA)				
Catasto	FABBRICATI				
Sezione urbana	RA Foglio 105	Particella	1337	Subalterno	21
Natura	A2 - ABITAZIONE DI TIPO CIVILE	Consistenza	5,5 vani		
Indirizzo	VIA CARLO LEVI			N. civico	37
Immobile n.	18				
Comune	H199 - RAVENNA (RA)				
Catasto	FABBRICATI				
Sezione urbana	RA Foglio 105	Particella	1337	Subalterno	24
Natura	A2 - ABITAZIONE DI TIPO CIVILE	Consistenza	4 vani		
Indirizzo	VIA CARLO LEVI			N. civico	37
Immobile n.	19				
Comune	H199 - RAVENNA (RA)				
Catasto	FABBRICATI				
Sezione urbana	RA Foglio 105	Particella	1337	Subalterno	25
Natura	A2 - ABITAZIONE DI TIPO CIVILE	Consistenza	3 vani		
Indirizzo	VIA CARLO LEVI			N. civico	37
Immobile n.	20				
Comune	H199 - RAVENNA (RA)				
Catasto	FABBRICATI				
Sezione urbana	RA Foglio 105	Particella	1337	Subalterno	26
Natura	A2 - ABITAZIONE DI TIPO CIVILE	Consistenza	4,5 vani		
Indirizzo	VIA CARLO LEVI			N. civico	37
Immobile n.	21				
Comune	H199 - RAVENNA (RA)				
Catasto	FABBRICATI				
Sezione urbana	RA Foglio 105	Particella	1337	Subalterno	27
Natura	A2 - ABITAZIONE DI TIPO CIVILE	Consistenza	3 vani		
Indirizzo	VIA CARLO LEVI			N. civico	37
Immobile n.	22				
Comune	H199 - RAVENNA (RA)				
Catasto	FABBRICATI				
Sezione urbana	RA Foglio 105	Particella	1337	Subalterno	28
Natura	A2 - ABITAZIONE DI TIPO CIVILE	Consistenza	5 vani		

Ispezione telematica

n. T 75749 del 06/08/2015

Inizio ispezione 06/08/2015 11:24:02

Richiedente FRRPLA

Tassa versata € 3,60

Nota di iscrizione

Registro generale n. 18673

Registro particolare n. 2926

Presentazione n. 4 del 20/12/2013

Indirizzo	VIA CARLO LEVI			N. civico	37
Immobile n.	23				
Comune	H199 - RAVENNA (RA)				
Catasto	FABBRICATI				
Sezione urbana	RA Foglio 105	Particella	1337	Subalterno	29
Natura	A2 - ABITAZIONE DI TIPO CIVILE	Consistenza	6 vani		
Indirizzo	VIA CARLO LEVI			N. civico	37
Immobile n.	24				
Comune	H199 - RAVENNA (RA)				
Catasto	FABBRICATI				
Sezione urbana	RA Foglio 105	Particella	1337	Subalterno	30
Natura	A2 - ABITAZIONE DI TIPO CIVILE	Consistenza	6 vani		
Indirizzo	VIA CARLO LEVI			N. civico	37
Immobile n.	25				
Comune	H199 - RAVENNA (RA)				
Catasto	FABBRICATI				
Sezione urbana	RA Foglio 105	Particella	1337	Subalterno	31
Natura	A10 - UFFICI E STUDI PRIVATI	Consistenza	2 vani		
Indirizzo	VIA CARLO LEVI			N. civico	31
Immobile n.	26				
Comune	H199 - RAVENNA (RA)				
Catasto	FABBRICATI				
Sezione urbana	RA Foglio 105	Particella	1337	Subalterno	32
Natura	A10 - UFFICI E STUDI PRIVATI	Consistenza	2 vani		
Indirizzo	VIA CARLO LEVI			N. civico	31
Immobile n.	27				
Comune	H199 - RAVENNA (RA)				
Catasto	FABBRICATI				
Sezione urbana	RA Foglio 105	Particella	1337	Subalterno	33
Natura	A2 - ABITAZIONE DI TIPO CIVILE	Consistenza	3 vani		
Indirizzo	VIA CARLO LEVI			N. civico	31
Immobile n.	28				
Comune	H199 - RAVENNA (RA)				
Catasto	FABBRICATI				
Sezione urbana	RA Foglio 105	Particella	1337	Subalterno	34
Natura	A2 - ABITAZIONE DI TIPO CIVILE	Consistenza	4 vani		
Indirizzo	VIA CARLO LEVI			N. civico	31
Immobile n.	29				
Comune	H199 - RAVENNA (RA)				
Catasto	FABBRICATI				
Sezione urbana	RA Foglio 105	Particella	1337	Subalterno	35

Ispezione telematica

n. T 75749 del 06/08/2015

Inizio ispezione 06/08/2015 11:24:02

Richiedente FRRPLA

Tassa versata € 3,60

Nota di iscrizione

Registro generale n. 18673

Registro particolare n. 2926

Presentazione n. 4 del 20/12/2013

Natura	A2 - ABITAZIONE DI TIPO CIVILE	Consistenza	4,5 vani	N. civico	31
Indirizzo	VIA CARLO LEVI				
Immobile n.	30				
Comune	H199 - RAVENNA (RA)				
Catasto	FABBRICATI				
Sezione urbana	RA Foglio 105	Particella	1337	Subalterno	36
Natura	A2 - ABITAZIONE DI TIPO CIVILE	Consistenza	5,5 vani	N. civico	31
Indirizzo	VIA CARLO LEVI				
Immobile n.	31				
Comune	H199 - RAVENNA (RA)				
Catasto	FABBRICATI				
Sezione urbana	RA Foglio 105	Particella	1337	Subalterno	37
Natura	A2 - ABITAZIONE DI TIPO CIVILE	Consistenza	3 vani	N. civico	31
Indirizzo	VIA CARLO LEVI				
Immobile n.	32				
Comune	H199 - RAVENNA (RA)				
Catasto	FABBRICATI				
Sezione urbana	RA Foglio 105	Particella	1337	Subalterno	38
Natura	A2 - ABITAZIONE DI TIPO CIVILE	Consistenza	4 vani	N. civico	31
Indirizzo	VIA CARLO LEVI				
Immobile n.	33				
Comune	H199 - RAVENNA (RA)				
Catasto	FABBRICATI				
Sezione urbana	RA Foglio 105	Particella	1337	Subalterno	39
Natura	A2 - ABITAZIONE DI TIPO CIVILE	Consistenza	4,5 vani	N. civico	31
Indirizzo	VIA CARLO LEVI				
Immobile n.	34				
Comune	H199 - RAVENNA (RA)				
Catasto	FABBRICATI				
Sezione urbana	RA Foglio 105	Particella	1337	Subalterno	40
Natura	A2 - ABITAZIONE DI TIPO CIVILE	Consistenza	3 vani	N. civico	31
Indirizzo	VIA CARLO LEVI				
Immobile n.	35				
Comune	H199 - RAVENNA (RA)				
Catasto	FABBRICATI				
Sezione urbana	RA Foglio 105	Particella	1337	Subalterno	41
Natura	A2 - ABITAZIONE DI TIPO CIVILE	Consistenza	4,5 vani	N. civico	31
Indirizzo	VIA CARLO LEVI				

Ispezione telematica

n. T 75749 del 06/08/2015

Inizio ispezione 06/08/2015 11:24:02

Richiedente FRRPLA

Tassa versata € 3,60

Nota di iscrizione

Registro generale n. 18673

Registro particolare n. 2926

Presentazione n. 4 del 20/12/2013

Immobile n. 36

Comune H199 - RAVENNA (RA)
 Catasto FABBRICATI
 Sezione urbana RA Foglio 105 Particella 1337 Subalterno 42
 Natura A2 - ABITAZIONE DI TIPO Consistenza 3 vani
 CIVILE
 Indirizzo VIA CARLO LEVI N. civico 31

Immobile n. 37

Comune H199 - RAVENNA (RA)
 Catasto FABBRICATI
 Sezione urbana RA Foglio 105 Particella 1337 Subalterno 43
 Natura A2 - ABITAZIONE DI TIPO Consistenza 5 vani
 CIVILE
 Indirizzo VIA CARLO LEVI N. civico 31

Immobile n. 38

Comune H199 - RAVENNA (RA)
 Catasto FABBRICATI
 Sezione urbana RA Foglio 105 Particella 1337 Subalterno 44
 Natura A2 - ABITAZIONE DI TIPO Consistenza 6 vani
 CIVILE
 Indirizzo VIA CARLO LEVI N. civico 31

Immobile n. 39

Comune H199 - RAVENNA (RA)
 Catasto FABBRICATI
 Sezione urbana RA Foglio 105 Particella 1337 Subalterno 45
 Natura A2 - ABITAZIONE DI TIPO Consistenza 6 vani
 CIVILE
 Indirizzo VIA CARLO LEVI N. civico 31

Immobile n. 40

Comune H199 - RAVENNA (RA)
 Catasto FABBRICATI
 Sezione urbana RA Foglio 105 Particella 1337 Subalterno 46
 Natura A10 - UFFICI E STUDI PRIVATI Consistenza 2 vani
 Indirizzo VIA CARLO LEVI N. civico 33

Immobile n. 41

Comune H199 - RAVENNA (RA)
 Catasto FABBRICATI
 Sezione urbana RA Foglio 105 Particella 1337 Subalterno 47
 Natura A10 - UFFICI E STUDI PRIVATI Consistenza 2 vani
 Indirizzo VIA CARLO LEVI N. civico 33

Immobile n. 42

Comune H199 - RAVENNA (RA)
 Catasto FABBRICATI
 Sezione urbana RA Foglio 105 Particella 1337 Subalterno 48
 Natura A2 - ABITAZIONE DI TIPO Consistenza 5,5 vani
 CIVILE

Ispezione telematica

n. T 75749 del 06/08/2015

Inizio ispezione 06/08/2015 11:24:02

Richiedente FRRPLA

Tassa versata € 3,60

Nota di iscrizione

Registro generale n. 18673

Registro particolare n. 2926

Presentazione n. 4 del 20/12/2013

Indirizzo	VIA CARLO LEVI			N. civico	33
Immobile n.	43				
Comune	H199 - RAVENNA (RA)				
Catasto	FABBRICATI				
Sezione urbana	RA Foglio 105	Particella	1337	Subalterno	49
Natura	A2 - ABITAZIONE DI TIPO CIVILE	Consistenza	4,5 vani		
Indirizzo	VIA CARLO LEVI			N. civico	33
Immobile n.	44				
Comune	H199 - RAVENNA (RA)				
Catasto	FABBRICATI				
Sezione urbana	RA Foglio 105	Particella	1337	Subalterno	51
Natura	A2 - ABITAZIONE DI TIPO CIVILE	Consistenza	3 vani		
Indirizzo	VIA CARLO LEVI			N. civico	33
Immobile n.	45				
Comune	H199 - RAVENNA (RA)				
Catasto	FABBRICATI				
Sezione urbana	RA Foglio 105	Particella	1337	Subalterno	52
Natura	A2 - ABITAZIONE DI TIPO CIVILE	Consistenza	3 vani		
Indirizzo	VIA CARLO LEVI			N. civico	33
Immobile n.	46				
Comune	H199 - RAVENNA (RA)				
Catasto	FABBRICATI				
Sezione urbana	RA Foglio 105	Particella	1337	Subalterno	53
Natura	A2 - ABITAZIONE DI TIPO CIVILE	Consistenza	4,5 vani		
Indirizzo	VIA CARLO LEVI			N. civico	33
Immobile n.	47				
Comune	H199 - RAVENNA (RA)				
Catasto	FABBRICATI				
Sezione urbana	RA Foglio 105	Particella	1337	Subalterno	56
Natura	A2 - ABITAZIONE DI TIPO CIVILE	Consistenza	5 vani		
Indirizzo	VIA CARLO LEVI			N. civico	33
Immobile n.	48				
Comune	H199 - RAVENNA (RA)				
Catasto	FABBRICATI				
Sezione urbana	RA Foglio 105	Particella	1337	Subalterno	57
Natura	A2 - ABITAZIONE DI TIPO CIVILE	Consistenza	3 vani		
Indirizzo	VIA CARLO LEVI			N. civico	33
Immobile n.	49				
Comune	H199 - RAVENNA (RA)				

Ispezione telematica

n. T 75749 del 06/08/2015

Inizio ispezione 06/08/2015 11:24:02

Richiedente FRRPLA

Tassa versata € 3,60

Nota di iscrizione

Registro generale n. 18673

Registro particolare n. 2926

Presentazione n. 4 del 20/12/2013

Catasto	FABBRICATI				
Sezione urbana	RA Foglio 105	Particella	1337	Subalterno	59
Natura	A2 - ABITAZIONE DI TIPO CIVILE	Consistenza	6 vani		
Indirizzo	VIA CARLO LEVI			N. civico	33
Immobile n.	50				
Comune	H199 - RAVENNA (RA)				
Catasto	FABBRICATI				
Sezione urbana	RA Foglio 105	Particella	1337	Subalterno	60
Natura	A2 - ABITAZIONE DI TIPO CIVILE	Consistenza	6 vani		
Indirizzo	VIA CARLO LEVI			N. civico	33
Immobile n.	51				
Comune	H199 - RAVENNA (RA)				
Catasto	FABBRICATI				
Sezione urbana	RA Foglio 105	Particella	1337	Subalterno	61
Natura	C2 - MAGAZZINI E LOCALI DI DEPOSITO	Consistenza		4 metri quadri	
Indirizzo	VIA CARLO LEVI			N. civico	35
Immobile n.	52				
Comune	H199 - RAVENNA (RA)				
Catasto	FABBRICATI				
Sezione urbana	RA Foglio 105	Particella	1337	Subalterno	62
Natura	C2 - MAGAZZINI E LOCALI DI DEPOSITO	Consistenza		4 metri quadri	
Indirizzo	VIA CARLO LEVI			N. civico	37
Immobile n.	53				
Comune	H199 - RAVENNA (RA)				
Catasto	FABBRICATI				
Sezione urbana	RA Foglio 105	Particella	1337	Subalterno	63
Natura	C2 - MAGAZZINI E LOCALI DI DEPOSITO	Consistenza		4 metri quadri	
Indirizzo	VIA CARLO LEVI			N. civico	33
Immobile n.	54				
Comune	H199 - RAVENNA (RA)				
Catasto	FABBRICATI				
Sezione urbana	RA Foglio 105	Particella	1337	Subalterno	64
Natura	C2 - MAGAZZINI E LOCALI DI DEPOSITO	Consistenza		4 metri quadri	
Indirizzo	VIA CARLO LEVI			N. civico	31
Immobile n.	55				
Comune	H199 - RAVENNA (RA)				
Catasto	FABBRICATI				
Sezione urbana	RA Foglio 105	Particella	1337	Subalterno	65
Natura	C6 - STALLE, SCUDERIE, RIMESSE, AUTORIMESSE	Consistenza		12 metri quadri	

Ispezione telematica

n. T 75749 del 06/08/2015

Inizio ispezione 06/08/2015 11:24:02

Richiedente FRRPLA

Tassa versata € 3,60

Nota di iscrizione

Registro generale n. 18673

Registro particolare n. 2926

Presentazione n. 4 del 20/12/2013

Indirizzo	VIA CARLO LEVI		N. civico	35
Immobile n.	56			
Comune	H199 - RAVENNA (RA)			
Catasto	FABBRICATI			
Sezione urbana	RA Foglio 105	Particella	1337	Subalterno 67
Natura	C6 - STALLE, SCUDERIE, RIMESSE, AUTORIMESSE	Consistenza		12 metri quadri
Indirizzo	VIA CARLO LEVI		N. civico	35
Immobile n.	57			
Comune	H199 - RAVENNA (RA)			
Catasto	FABBRICATI			
Sezione urbana	RA Foglio 105	Particella	1337	Subalterno 69
Natura	C6 - STALLE, SCUDERIE, RIMESSE, AUTORIMESSE	Consistenza		15 metri quadri
Indirizzo	VIA CARLO LEVI		N. civico	35
Immobile n.	58			
Comune	H199 - RAVENNA (RA)			
Catasto	FABBRICATI			
Sezione urbana	RA Foglio 105	Particella	1337	Subalterno 70
Natura	C6 - STALLE, SCUDERIE, RIMESSE, AUTORIMESSE	Consistenza		12 metri quadri
Indirizzo	VIA CARLO LEVI		N. civico	37
Immobile n.	59			
Comune	H199 - RAVENNA (RA)			
Catasto	FABBRICATI			
Sezione urbana	RA Foglio 105	Particella	1337	Subalterno 71
Natura	C6 - STALLE, SCUDERIE, RIMESSE, AUTORIMESSE	Consistenza		15 metri quadri
Indirizzo	VIA CARLO LEVI		N. civico	37
Immobile n.	60			
Comune	H199 - RAVENNA (RA)			
Catasto	FABBRICATI			
Sezione urbana	RA Foglio 105	Particella	1337	Subalterno 72
Natura	C6 - STALLE, SCUDERIE, RIMESSE, AUTORIMESSE	Consistenza		12 metri quadri
Indirizzo	VIA CARLO LEVI		N. civico	37
Immobile n.	61			
Comune	H199 - RAVENNA (RA)			
Catasto	FABBRICATI			
Sezione urbana	RA Foglio 105	Particella	1337	Subalterno 74
Natura	C6 - STALLE, SCUDERIE, RIMESSE, AUTORIMESSE	Consistenza		12 metri quadri
Indirizzo	VIA CARLO LEVI		N. civico	-
Immobile n.	62			
Comune	H199 - RAVENNA (RA)			

Ispezione telematica

n. T 75749 del 06/08/2015

Inizio ispezione 06/08/2015 11:24:02

Richiedente FRRPLA

Tassa versata € 3,60

Nota di iscrizione

Registro generale n. 18673

Registro particolare n. 2926

Presentazione n. 4 del 20/12/2013

Catasto	FABBRICATI			
Sezione urbana	RA Foglio 105	Particella	1337	Subalterno 75
Natura	C6 - STALLE, SCUDERIE, RIMESSE, AUTORIMESSE	Consistenza		14 metri quadri
Indirizzo	VIA CARLO LEVI			N. civico -
Immobile n.	63			
Comune	H199 - RAVENNA (RA)			
Catasto	FABBRICATI			
Sezione urbana	RA Foglio 105	Particella	1337	Subalterno 77
Natura	C6 - STALLE, SCUDERIE, RIMESSE, AUTORIMESSE	Consistenza		12 metri quadri
Indirizzo	VIA CARLO LEVI			N. civico -
Immobile n.	64			
Comune	H199 - RAVENNA (RA)			
Catasto	FABBRICATI			
Sezione urbana	RA Foglio 105	Particella	1337	Subalterno 78
Natura	C6 - STALLE, SCUDERIE, RIMESSE, AUTORIMESSE	Consistenza		12 metri quadri
Indirizzo	VIA CARLO LEVI			N. civico -
Immobile n.	65			
Comune	H199 - RAVENNA (RA)			
Catasto	FABBRICATI			
Sezione urbana	RA Foglio 105	Particella	1337	Subalterno 79
Natura	C6 - STALLE, SCUDERIE, RIMESSE, AUTORIMESSE	Consistenza		12 metri quadri
Indirizzo	VIA CARLO LEVI			N. civico -
Immobile n.	66			
Comune	H199 - RAVENNA (RA)			
Catasto	FABBRICATI			
Sezione urbana	RA Foglio 105	Particella	1337	Subalterno 80
Natura	C6 - STALLE, SCUDERIE, RIMESSE, AUTORIMESSE	Consistenza		12 metri quadri
Indirizzo	VIA CARLO LEVI			N. civico -
Immobile n.	67			
Comune	H199 - RAVENNA (RA)			
Catasto	FABBRICATI			
Sezione urbana	RA Foglio 105	Particella	1337	Subalterno 82
Natura	C6 - STALLE, SCUDERIE, RIMESSE, AUTORIMESSE	Consistenza		12 metri quadri
Indirizzo	VIA CARLO LEVI			N. civico -
Immobile n.	68			
Comune	H199 - RAVENNA (RA)			
Catasto	FABBRICATI			
Sezione urbana	RA Foglio 105	Particella	1337	Subalterno 83
Natura	C6 - STALLE, SCUDERIE, RIMESSE, AUTORIMESSE	Consistenza		12 metri quadri

Ispezione telematica

n. T 75749 del 06/08/2015

Inizio ispezione 06/08/2015 11:24:02

Richiedente FRRPLA

Tassa versata € 3,60

Nota di iscrizione

Registro generale n. 18673

Registro particolare n. 2926

Presentazione n. 4 del 20/12/2013

Indirizzo	VIA CARLO LEVI			N. civico	-
Immobile n.	69				
Comune	H199 - RAVENNA (RA)				
Catasto	FABBRICATI				
Sezione urbana	RA Foglio 105	Particella	1337	Subalterno	84
Natura	C6 - STALLE, SCUDERIE, RIMESSE, AUTORIMESSE	Consistenza			12 metri quadri
Indirizzo	VIA CARLO LEVI			N. civico	-
Immobile n.	70				
Comune	H199 - RAVENNA (RA)				
Catasto	FABBRICATI				
Sezione urbana	RA Foglio 105	Particella	1337	Subalterno	85
Natura	C6 - STALLE, SCUDERIE, RIMESSE, AUTORIMESSE	Consistenza			12 metri quadri
Indirizzo	VIA CARLO LEVI			N. civico	-
Immobile n.	71				
Comune	H199 - RAVENNA (RA)				
Catasto	FABBRICATI				
Sezione urbana	RA Foglio 105	Particella	1337	Subalterno	86
Natura	C6 - STALLE, SCUDERIE, RIMESSE, AUTORIMESSE	Consistenza			12 metri quadri
Indirizzo	VIA CARLO LEVI			N. civico	-
Immobile n.	72				
Comune	H199 - RAVENNA (RA)				
Catasto	FABBRICATI				
Sezione urbana	RA Foglio 105	Particella	1337	Subalterno	87
Natura	C6 - STALLE, SCUDERIE, RIMESSE, AUTORIMESSE	Consistenza			12 metri quadri
Indirizzo	VIA CARLO LEVI			N. civico	-
Immobile n.	73				
Comune	H199 - RAVENNA (RA)				
Catasto	FABBRICATI				
Sezione urbana	RA Foglio 105	Particella	1337	Subalterno	88
Natura	C6 - STALLE, SCUDERIE, RIMESSE, AUTORIMESSE	Consistenza			12 metri quadri
Indirizzo	VIA CARLO LEVI			N. civico	-
Immobile n.	74				
Comune	H199 - RAVENNA (RA)				
Catasto	FABBRICATI				
Sezione urbana	RA Foglio 105	Particella	1337	Subalterno	89
Natura	C6 - STALLE, SCUDERIE, RIMESSE, AUTORIMESSE	Consistenza			12 metri quadri
Indirizzo	VIA CARLO LEVI			N. civico	-
Immobile n.	75				
Comune	H199 - RAVENNA (RA)				

Ispezione telematica

n. T 75749 del 06/08/2015

Inizio ispezione 06/08/2015 11:24:02

Richiedente FRRPLA

Tassa versata € 3,60

Nota di iscrizione

Registro generale n. 18673

Registro particolare n. 2926

Presentazione n. 4 del 20/12/2013

Catasto	FABBRICATI			
Sezione urbana	RA Foglio 105	Particella	1337	Subalterno 91
Natura	C6 - STALLE, SCUDERIE, RIMESSE, AUTORIMESSE	Consistenza		12 metri quadri
Indirizzo	VIA CARLO LEVI			N. civico -
Immobile n. 76				
Comune	H199 - RAVENNA (RA)			
Catasto	FABBRICATI			
Sezione urbana	RA Foglio 105	Particella	1337	Subalterno 92
Natura	C6 - STALLE, SCUDERIE, RIMESSE, AUTORIMESSE	Consistenza		12 metri quadri
Indirizzo	VIA CARLO LEVI			N. civico -
Immobile n. 77				
Comune	H199 - RAVENNA (RA)			
Catasto	FABBRICATI			
Sezione urbana	RA Foglio 105	Particella	1337	Subalterno 93
Natura	C6 - STALLE, SCUDERIE, RIMESSE, AUTORIMESSE	Consistenza		12 metri quadri
Indirizzo	VIA CARLO LEVI			N. civico -
Immobile n. 78				
Comune	H199 - RAVENNA (RA)			
Catasto	FABBRICATI			
Sezione urbana	RA Foglio 105	Particella	1337	Subalterno 94
Natura	C6 - STALLE, SCUDERIE, RIMESSE, AUTORIMESSE	Consistenza		12 metri quadri
Indirizzo	VIA CARLO LEVI			N. civico -
Immobile n. 79				
Comune	H199 - RAVENNA (RA)			
Catasto	FABBRICATI			
Sezione urbana	RA Foglio 105	Particella	1337	Subalterno 95
Natura	C6 - STALLE, SCUDERIE, RIMESSE, AUTORIMESSE	Consistenza		12 metri quadri
Indirizzo	VIA CARLO LEVI			N. civico -
Immobile n. 80				
Comune	H199 - RAVENNA (RA)			
Catasto	FABBRICATI			
Sezione urbana	RA Foglio 105	Particella	1337	Subalterno 96
Natura	C6 - STALLE, SCUDERIE, RIMESSE, AUTORIMESSE	Consistenza		12 metri quadri
Indirizzo	VIA CARLO LEVI			N. civico -
Immobile n. 81				
Comune	H199 - RAVENNA (RA)			
Catasto	FABBRICATI			
Sezione urbana	RA Foglio 105	Particella	1337	Subalterno 97
Natura	C6 - STALLE, SCUDERIE, RIMESSE, AUTORIMESSE	Consistenza		12 metri quadri

Ispezione telematica

n. T 75749 del 06/08/2015

Inizio ispezione 06/08/2015 11:24:02

Richiedente FRRPLA

Tassa versata € 3,60

Nota di iscrizione

Registro generale n. 18673

Registro particolare n. 2926

Presentazione n. 4 del 20/12/2013

Indirizzo	VIA CARLO LEVI			N. civico	-
Immobile n.	82				
Comune	H199 - RAVENNA (RA)				
Catasto	FABBRICATI				
Sezione urbana	RA Foglio 105	Particella	1337	Subalterno	98
Natura	C6 - STALLE, SCUDERIE, RIMESSE, AUTORIMESSE	Consistenza			12 metri quadri
Indirizzo	VIA CARLO LEVI			N. civico	-
Immobile n.	83				
Comune	H199 - RAVENNA (RA)				
Catasto	FABBRICATI				
Sezione urbana	RA Foglio 105	Particella	1337	Subalterno	99
Natura	C6 - STALLE, SCUDERIE, RIMESSE, AUTORIMESSE	Consistenza			12 metri quadri
Indirizzo	VIA CARLO LEVI			N. civico	-
Immobile n.	84				
Comune	H199 - RAVENNA (RA)				
Catasto	FABBRICATI				
Sezione urbana	RA Foglio 105	Particella	1337	Subalterno	100
Natura	C6 - STALLE, SCUDERIE, RIMESSE, AUTORIMESSE	Consistenza			12 metri quadri
Indirizzo	VIA CARLO LEVI			N. civico	-
Immobile n.	85				
Comune	H199 - RAVENNA (RA)				
Catasto	FABBRICATI				
Sezione urbana	RA Foglio 105	Particella	1337	Subalterno	101
Natura	C6 - STALLE, SCUDERIE, RIMESSE, AUTORIMESSE	Consistenza			12 metri quadri
Indirizzo	VIA CARLO LEVI			N. civico	-
Immobile n.	86				
Comune	H199 - RAVENNA (RA)				
Catasto	FABBRICATI				
Sezione urbana	RA Foglio 105	Particella	1337	Subalterno	102
Natura	C6 - STALLE, SCUDERIE, RIMESSE, AUTORIMESSE	Consistenza			12 metri quadri
Indirizzo	VIA CARLO LEVI			N. civico	-
Immobile n.	87				
Comune	H199 - RAVENNA (RA)				
Catasto	FABBRICATI				
Sezione urbana	RA Foglio 105	Particella	1337	Subalterno	103
Natura	C6 - STALLE, SCUDERIE, RIMESSE, AUTORIMESSE	Consistenza			12 metri quadri
Indirizzo	VIA CARLO LEVI			N. civico	-
Immobile n.	88				
Comune	H199 - RAVENNA (RA)				

Ispezione telematica

n. T 75749 del 06/08/2015

Inizio ispezione 06/08/2015 11:24:02

Richiedente FRRPLA

Tassa versata € 3,60

Nota di iscrizione

Registro generale n. 18673

Registro particolare n. 2926

Presentazione n. 4 del 20/12/2013

Catasto	FABBRICATI		
Sezione urbana	RA Foglio 105	Particella	1337
Natura	C6 - STALLE, SCUDERIE, RIMESSE, AUTORIMESSE	Consistenza	Subalterno 104 12 metri quadri
Indirizzo	VIA CARLO LEVI		N. civico -
Immobile n.	89		
Comune	H199 - RAVENNA (RA)		
Catasto	FABBRICATI		
Sezione urbana	RA Foglio 105	Particella	1337
Natura	C6 - STALLE, SCUDERIE, RIMESSE, AUTORIMESSE	Consistenza	Subalterno 105 12 metri quadri
Indirizzo	VIA CARLO LEVI		N. civico -
Immobile n.	90		
Comune	H199 - RAVENNA (RA)		
Catasto	FABBRICATI		
Sezione urbana	RA Foglio 105	Particella	1337
Natura	C6 - STALLE, SCUDERIE, RIMESSE, AUTORIMESSE	Consistenza	Subalterno 106 12 metri quadri
Indirizzo	VIA CARLO LEVI		N. civico -
Immobile n.	91		
Comune	H199 - RAVENNA (RA)		
Catasto	FABBRICATI		
Sezione urbana	RA Foglio 105	Particella	1337
Natura	C6 - STALLE, SCUDERIE, RIMESSE, AUTORIMESSE	Consistenza	Subalterno 108 12 metri quadri
Indirizzo	VIA CARLO LEVI		N. civico -
Immobile n.	92		
Comune	H199 - RAVENNA (RA)		
Catasto	FABBRICATI		
Sezione urbana	RA Foglio 105	Particella	1337
Natura	C6 - STALLE, SCUDERIE, RIMESSE, AUTORIMESSE	Consistenza	Subalterno 109 12 metri quadri
Indirizzo	VIA CARLO LEVI		N. civico -
Immobile n.	93		
Comune	H199 - RAVENNA (RA)		
Catasto	FABBRICATI		
Sezione urbana	RA Foglio 105	Particella	1337
Natura	C6 - STALLE, SCUDERIE, RIMESSE, AUTORIMESSE	Consistenza	Subalterno 110 12 metri quadri
Indirizzo	VIA CARLO LEVI		N. civico -
Immobile n.	94		
Comune	H199 - RAVENNA (RA)		
Catasto	FABBRICATI		
Sezione urbana	RA Foglio 105	Particella	1337
Natura	C6 - STALLE, SCUDERIE, RIMESSE, AUTORIMESSE	Consistenza	Subalterno 111 12 metri quadri

Ispezione telematica

n. T 75749 del 06/08/2015

Inizio ispezione 06/08/2015 11:24:02

Richiedente FRRPLA

Tassa versata € 3,60

Nota di iscrizione

Registro generale n. 18673

Registro particolare n. 2926

Presentazione n. 4 del 20/12/2013

Indirizzo	VIA CARLO LEVI			N. civico	-
Immobile n.	95				
Comune	H199 - RAVENNA (RA)				
Catasto	FABBRICATI				
Sezione urbana	RA Foglio 105	Particella	1337	Subalterno	112
Natura	C6 - STALLE, SCUDERIE, RIMESSE, AUTORIMESSE	Consistenza			12 metri quadri
Indirizzo	VIA CARLO LEVI			N. civico	-
Immobile n.	96				
Comune	H199 - RAVENNA (RA)				
Catasto	FABBRICATI				
Sezione urbana	RA Foglio 105	Particella	1337	Subalterno	113
Natura	C6 - STALLE, SCUDERIE, RIMESSE, AUTORIMESSE	Consistenza			12 metri quadri
Indirizzo	VIA CARLO LEVI			N. civico	-
Immobile n.	97				
Comune	H199 - RAVENNA (RA)				
Catasto	FABBRICATI				
Sezione urbana	RA Foglio 105	Particella	1337	Subalterno	114
Natura	C6 - STALLE, SCUDERIE, RIMESSE, AUTORIMESSE	Consistenza			12 metri quadri
Indirizzo	VIA CARLO LEVI			N. civico	-
Immobile n.	98				
Comune	H199 - RAVENNA (RA)				
Catasto	FABBRICATI				
Sezione urbana	RA Foglio 105	Particella	1337	Subalterno	116
Natura	C6 - STALLE, SCUDERIE, RIMESSE, AUTORIMESSE	Consistenza			14 metri quadri
Indirizzo	VIA CARLO LEVI			N. civico	-
Immobile n.	99				
Comune	H199 - RAVENNA (RA)				
Catasto	FABBRICATI				
Sezione urbana	RA Foglio 105	Particella	1337	Subalterno	118
Natura	C6 - STALLE, SCUDERIE, RIMESSE, AUTORIMESSE	Consistenza			12 metri quadri
Indirizzo	VIA CARLO LEVI			N. civico	-
Immobile n.	100				
Comune	H199 - RAVENNA (RA)				
Catasto	FABBRICATI				
Sezione urbana	RA Foglio 105	Particella	1337	Subalterno	119
Natura	C6 - STALLE, SCUDERIE, RIMESSE, AUTORIMESSE	Consistenza			12 metri quadri
Indirizzo	VIA CARLO LEVI			N. civico	-
Immobile n.	101				
Comune	H199 - RAVENNA (RA)				

Ispezione telematica

n. T 75749 del 06/08/2015

Inizio ispezione 06/08/2015 11:24:02

Richiedente FRRPLA

Tassa versata € 3,60

Nota di iscrizione

Registro generale n. 18673

Registro particolare n. 2926

Presentazione n. 4 del 20/12/2013

Catasto	FABBRICATI			
Sezione urbana	RA Foglio 105	Particella	1337	Subalterno 121
Natura	C6 - STALLE, SCUDERIE, RIMESSE, AUTORIMESSE	Consistenza		15 metri quadri
Indirizzo	VIA CARLO LEVI			N. civico -
Immobile n.	102			
Comune	H199 - RAVENNA (RA)			
Catasto	FABBRICATI			
Sezione urbana	RA Foglio 105	Particella	1337	Subalterno 122
Natura	C6 - STALLE, SCUDERIE, RIMESSE, AUTORIMESSE	Consistenza		12 metri quadri
Indirizzo	VIA CARLO LEVI			N. civico -
Immobile n.	103			
Comune	H199 - RAVENNA (RA)			
Catasto	FABBRICATI			
Sezione urbana	RA Foglio 105	Particella	1337	Subalterno 123
Natura	C6 - STALLE, SCUDERIE, RIMESSE, AUTORIMESSE	Consistenza		15 metri quadri
Indirizzo	VIA CARLO LEVI			N. civico -
Immobile n.	104			
Comune	H199 - RAVENNA (RA)			
Catasto	FABBRICATI			
Sezione urbana	RA Foglio 105	Particella	1337	Subalterno 124
Natura	C6 - STALLE, SCUDERIE, RIMESSE, AUTORIMESSE	Consistenza		12 metri quadri
Indirizzo	VIA CARLO LEVI			N. civico -
Immobile n.	105			
Comune	H199 - RAVENNA (RA)			
Catasto	FABBRICATI			
Sezione urbana	RA Foglio 105	Particella	1337	Subalterno 125
Natura	C6 - STALLE, SCUDERIE, RIMESSE, AUTORIMESSE	Consistenza		12 metri quadri
Indirizzo	VIA CARLO LEVI			N. civico -
Immobile n.	106			
Comune	H199 - RAVENNA (RA)			
Catasto	FABBRICATI			
Sezione urbana	RA Foglio 105	Particella	1337	Subalterno 126
Natura	C6 - STALLE, SCUDERIE, RIMESSE, AUTORIMESSE	Consistenza		12 metri quadri
Indirizzo	VIA CARLO LEVI			N. civico -
Immobile n.	107			
Comune	H199 - RAVENNA (RA)			
Catasto	FABBRICATI			
Sezione urbana	RA Foglio 105	Particella	1251	Subalterno 4
Natura	A10 - UFFICI E STUDI PRIVATI	Consistenza	2 vani	
Indirizzo	VIA CARLO LEVI			N. civico 20

Ispezione telematica

n. T 75749 del 06/08/2015

Inizio ispezione 06/08/2015 11:24:02

Richiedente FRRPLA

Tassa versata € 3,60

Nota di iscrizione

Registro generale n. 18673

Registro particolare n. 2926

Presentazione n. 4 del 20/12/2013

Immobile n. 108

Comune H199 - RAVENNA (RA)
 Catasto FABBRICATI
 Sezione urbana RA Foglio 105 Particella 1251 Subalterno 5
 Natura A10 - UFFICI E STUDI PRIVATI Consistenza 2 vani
 Indirizzo VIA CARLO LEVI N. civico 29

Immobile n. 109

Comune H199 - RAVENNA (RA)
 Catasto FABBRICATI
 Sezione urbana RA Foglio 105 Particella 1251 Subalterno 6
 Natura A10 - UFFICI E STUDI PRIVATI Consistenza 1,5 vani
 Indirizzo VIA CARLO LEVI N. civico 29

Immobile n. 110

Comune H199 - RAVENNA (RA)
 Catasto FABBRICATI
 Sezione urbana RA Foglio 105 Particella 1251 Subalterno 7
 Natura A3 - ABITAZIONE DI TIPO ECONOMICO Consistenza 3 vani
 Indirizzo VIA CARLO LEVI N. civico 29

Immobile n. 111

Comune H199 - RAVENNA (RA)
 Catasto FABBRICATI
 Sezione urbana RA Foglio 105 Particella 1251 Subalterno 8
 Natura A3 - ABITAZIONE DI TIPO ECONOMICO Consistenza 3 vani
 Indirizzo VIA CARLO LEVI N. civico 29

Immobile n. 112

Comune H199 - RAVENNA (RA)
 Catasto FABBRICATI
 Sezione urbana RA Foglio 105 Particella 1251 Subalterno 9
 Natura A3 - ABITAZIONE DI TIPO ECONOMICO Consistenza 4 vani
 Indirizzo VIA CARLO LEVI N. civico 29

Immobile n. 113

Comune H199 - RAVENNA (RA)
 Catasto FABBRICATI
 Sezione urbana RA Foglio 105 Particella 1251 Subalterno 10
 Natura A3 - ABITAZIONE DI TIPO ECONOMICO Consistenza 4 vani
 Indirizzo VIA CARLO LEVI N. civico 29

Immobile n. 114

Comune H199 - RAVENNA (RA)
 Catasto FABBRICATI
 Sezione urbana RA Foglio 105 Particella 1251 Subalterno 11
 Natura A3 - ABITAZIONE DI TIPO ECONOMICO Consistenza 5,5 vani

Ispezione telematica

n. T 75749 del 06/08/2015

Inizio ispezione 06/08/2015 11:24:02

Richiedente FRRPLA

Tassa versata € 3,60

Nota di iscrizione

Registro generale n. 18673

Registro particolare n. 2926

Presentazione n. 4 del 20/12/2013

Indirizzo	VIA CARLO LEVI			N. civico	29
Immobile n.	115				
Comune	H199 - RAVENNA (RA)				
Catasto	FABBRICATI				
Sezione urbana	RA Foglio 105	Particella	1251	Subalterno	12
Natura	A3 - ABITAZIONE DI TIPO ECONOMICO	Consistenza	5,5 vani		
Indirizzo	VIA CARLO LEVI			N. civico	29
Immobile n.	116				
Comune	H199 - RAVENNA (RA)				
Catasto	FABBRICATI				
Sezione urbana	RA Foglio 105	Particella	1251	Subalterno	13
Natura	A3 - ABITAZIONE DI TIPO ECONOMICO	Consistenza	2 vani		
Indirizzo	VIA CARLO LEVI			N. civico	29
Immobile n.	117				
Comune	H199 - RAVENNA (RA)				
Catasto	FABBRICATI				
Sezione urbana	RA Foglio 105	Particella	1251	Subalterno	14
Natura	A3 - ABITAZIONE DI TIPO ECONOMICO	Consistenza	7 vani		
Indirizzo	VIA CARLO LEVI			N. civico	29
Immobile n.	118				
Comune	H199 - RAVENNA (RA)				
Catasto	FABBRICATI				
Sezione urbana	RA Foglio 105	Particella	1251	Subalterno	15
Natura	A3 - ABITAZIONE DI TIPO ECONOMICO	Consistenza	7 vani		
Indirizzo	VIA CARLO LEVI			N. civico	29
Immobile n.	119				
Comune	H199 - RAVENNA (RA)				
Catasto	FABBRICATI				
Sezione urbana	RA Foglio 105	Particella	1251	Subalterno	16
Natura	A3 - ABITAZIONE DI TIPO ECONOMICO	Consistenza	6,5 vani		
Indirizzo	VIA CARLO LEVI			N. civico	29
Immobile n.	120				
Comune	H199 - RAVENNA (RA)				
Catasto	FABBRICATI				
Sezione urbana	RA Foglio 105	Particella	1251	Subalterno	17
Natura	A3 - ABITAZIONE DI TIPO ECONOMICO	Consistenza	6,5 vani		
Indirizzo	VIA CARLO LEVI			N. civico	29
Immobile n.	121				
Comune	H199 - RAVENNA (RA)				

Ispezione telematica

n. T 75749 del 06/08/2015

Inizio ispezione 06/08/2015 11:24:02

Richiedente FRRPLA

Tassa versata € 3,60

Nota di iscrizione

Registro generale n. 18673

Registro particolare n. 2926

Presentazione n. 4 del 20/12/2013

Catasto	FABBRICATI				
Sezione urbana	RA Foglio 105	Particella	1251	Subalterno	19
Natura	A10 - UFFICI E STUDI PRIVATI	Consistenza	2 vani		
Indirizzo	VIA CARLO LEVI			N. civico	27
Immobile n.	122				
Comune	H199 - RAVENNA (RA)				
Catasto	FABBRICATI				
Sezione urbana	RA Foglio 105	Particella	1251	Subalterno	20
Natura	A10 - UFFICI E STUDI PRIVATI	Consistenza	2 vani		
Indirizzo	VIA CARLO LEVI			N. civico	27
Immobile n.	123				
Comune	H199 - RAVENNA (RA)				
Catasto	FABBRICATI				
Sezione urbana	RA Foglio 105	Particella	1251	Subalterno	21
Natura	A10 - UFFICI E STUDI PRIVATI	Consistenza	1,5 vani		
Indirizzo	VIA CARLO LEVI			N. civico	27
Immobile n.	124				
Comune	H199 - RAVENNA (RA)				
Catasto	FABBRICATI				
Sezione urbana	RA Foglio 105	Particella	1251	Subalterno	22
Natura	A10 - UFFICI E STUDI PRIVATI	Consistenza	2 vani		
Indirizzo	VIA CARLO LEVI			N. civico	27
Immobile n.	125				
Comune	H199 - RAVENNA (RA)				
Catasto	FABBRICATI				
Sezione urbana	RA Foglio 105	Particella	1251	Subalterno	23
Natura	A3 - ABITAZIONE DI TIPO ECONOMICO	Consistenza	3 vani		
Indirizzo	VIA CARLO LEVI			N. civico	27
Immobile n.	126				
Comune	H199 - RAVENNA (RA)				
Catasto	FABBRICATI				
Sezione urbana	RA Foglio 105	Particella	1251	Subalterno	25
Natura	A3 - ABITAZIONE DI TIPO ECONOMICO	Consistenza	4 vani		
Indirizzo	VIA CARLO LEVI			N. civico	27
Immobile n.	127				
Comune	H199 - RAVENNA (RA)				
Catasto	FABBRICATI				
Sezione urbana	RA Foglio 105	Particella	1251	Subalterno	26
Natura	A3 - ABITAZIONE DI TIPO ECONOMICO	Consistenza	4 vani		
Indirizzo	VIA CARLO LEVI			N. civico	27
Immobile n.	128				
Comune	H199 - RAVENNA (RA)				

Ispezione telematica

n. T 75749 del 06/08/2015

Inizio ispezione 06/08/2015 11:24:02

Richiedente FRRPLA

Tassa versata € 3,60

Nota di iscrizione

Registro generale n. 18673

Registro particolare n. 2926

Presentazione n. 4 del 20/12/2013

Catasto	FABBRICATI				
Sezione urbana	RA Foglio 105	Particella	1251	Subalterno	27
Natura	A3 - ABITAZIONE DI TIPO ECONOMICO	Consistenza	5,5 vani		
Indirizzo	VIA CARLO LEVI			N. civico	27
Immobile n.	129				
Comune	H199 - RAVENNA (RA)				
Catasto	FABBRICATI				
Sezione urbana	RA Foglio 105	Particella	1251	Subalterno	29
Natura	A3 - ABITAZIONE DI TIPO ECONOMICO	Consistenza	2 vani		
Indirizzo	VIA CARLO LEVI			N. civico	27
Immobile n.	130				
Comune	H199 - RAVENNA (RA)				
Catasto	FABBRICATI				
Sezione urbana	RA Foglio 105	Particella	1251	Subalterno	30
Natura	A3 - ABITAZIONE DI TIPO ECONOMICO	Consistenza	7 vani		
Indirizzo	VIA CARLO LEVI			N. civico	27
Immobile n.	131				
Comune	H199 - RAVENNA (RA)				
Catasto	FABBRICATI				
Sezione urbana	RA Foglio 105	Particella	1251	Subalterno	32
Natura	A3 - ABITAZIONE DI TIPO ECONOMICO	Consistenza	6,5 vani		
Indirizzo	VIA CARLO LEVI			N. civico	27
Immobile n.	132				
Comune	H199 - RAVENNA (RA)				
Catasto	FABBRICATI				
Sezione urbana	RA Foglio 105	Particella	1251	Subalterno	33
Natura	A3 - ABITAZIONE DI TIPO ECONOMICO	Consistenza	6,5 vani		
Indirizzo	VIA CARLO LEVI			N. civico	27
Immobile n.	133				
Comune	H199 - RAVENNA (RA)				
Catasto	FABBRICATI				
Sezione urbana	RA Foglio 105	Particella	1251	Subalterno	35
Natura	A10 - UFFICI E STUDI PRIVATI	Consistenza	2 vani		
Indirizzo	VIA CARLO LEVI			N. civico	23
Immobile n.	134				
Comune	H199 - RAVENNA (RA)				
Catasto	FABBRICATI				
Sezione urbana	RA Foglio 105	Particella	1251	Subalterno	36
Natura	A10 - UFFICI E STUDI PRIVATI	Consistenza	1,5 vani		
Indirizzo	VIA CARLO LEVI			N. civico	23

Ispezione telematica

n. T 75749 del 06/08/2015

Inizio ispezione 06/08/2015 11:24:02

Richiedente FRRPLA

Tassa versata € 3,60

Nota di iscrizione

Registro generale n. 18673

Registro particolare n. 2926

Presentazione n. 4 del 20/12/2013

Immobile n. 135

Comune H199 - RAVENNA (RA)
 Catasto FABBRICATI
 Sezione urbana RA Foglio 105 Particella 1251 Subalterno 37
 Natura A10 - UFFICI E STUDI PRIVATI Consistenza 2 vani
 Indirizzo VIA CARLO LEVI N. civico 23

Immobile n. 136

Comune H199 - RAVENNA (RA)
 Catasto FABBRICATI
 Sezione urbana RA Foglio 105 Particella 1251 Subalterno 38
 Natura A10 - UFFICI E STUDI PRIVATI Consistenza 2 vani
 Indirizzo VIA CARLO LEVI N. civico 23

Immobile n. 137

Comune H199 - RAVENNA (RA)
 Catasto FABBRICATI
 Sezione urbana RA Foglio 105 Particella 1251 Subalterno 42
 Natura A3 - ABITAZIONE DI TIPO ECONOMICO Consistenza 3 vani
 Indirizzo VIA CARLO LEVI N. civico 23

Immobile n. 138

Comune H199 - RAVENNA (RA)
 Catasto FABBRICATI
 Sezione urbana RA Foglio 105 Particella 1251 Subalterno 43
 Natura A3 - ABITAZIONE DI TIPO ECONOMICO Consistenza 5,5 vani
 Indirizzo VIA CARLO LEVI N. civico 23

Immobile n. 139

Comune H199 - RAVENNA (RA)
 Catasto FABBRICATI
 Sezione urbana RA Foglio 105 Particella 1251 Subalterno 44
 Natura A3 - ABITAZIONE DI TIPO ECONOMICO Consistenza 2 vani
 Indirizzo VIA CARLO LEVI N. civico 23

Immobile n. 140

Comune H199 - RAVENNA (RA)
 Catasto FABBRICATI
 Sezione urbana RA Foglio 105 Particella 1251 Subalterno 45
 Natura A3 - ABITAZIONE DI TIPO ECONOMICO Consistenza 5,5 vani
 Indirizzo VIA CARLO LEVI N. civico 23

Immobile n. 141

Comune H199 - RAVENNA (RA)
 Catasto FABBRICATI
 Sezione urbana RA Foglio 105 Particella 1251 Subalterno 46
 Natura A3 - ABITAZIONE DI TIPO ECONOMICO Consistenza 7 vani

Ispezione telematica

n. T 75749 del 06/08/2015

Inizio ispezione 06/08/2015 11:24:02

Richiedente FRRPLA

Tassa versata € 3,60

Nota di iscrizione

Registro generale n. 18673

Registro particolare n. 2926

Presentazione n. 4 del 20/12/2013

Indirizzo	VIA CARLO LEVI			N. civico	23
Immobile n.	142				
Comune	H199 - RAVENNA (RA)				
Catasto	FABBRICATI				
Sezione urbana	RA Foglio 105	Particella	1251	Subalterno	47
Natura	A3 - ABITAZIONE DI TIPO ECONOMICO	Consistenza	7 vani		
Indirizzo	VIA CARLO LEVI			N. civico	23
Immobile n.	143				
Comune	H199 - RAVENNA (RA)				
Catasto	FABBRICATI				
Sezione urbana	RA Foglio 105	Particella	1251	Subalterno	48
Natura	A3 - ABITAZIONE DI TIPO ECONOMICO	Consistenza	6,5 vani		
Indirizzo	VIA CARLO LEVI			N. civico	23
Immobile n.	144				
Comune	H199 - RAVENNA (RA)				
Catasto	FABBRICATI				
Sezione urbana	RA Foglio 105	Particella	1251	Subalterno	49
Natura	A3 - ABITAZIONE DI TIPO ECONOMICO	Consistenza	6,5 vani		
Indirizzo	VIA CARLO LEVI			N. civico	23
Immobile n.	145				
Comune	H199 - RAVENNA (RA)				
Catasto	FABBRICATI				
Sezione urbana	RA Foglio 105	Particella	1251	Subalterno	51
Natura	A10 - UFFICI E STUDI PRIVATI	Consistenza	1,5 vani		
Indirizzo	VIA CARLO LEVI			N. civico	25
Immobile n.	146				
Comune	H199 - RAVENNA (RA)				
Catasto	FABBRICATI				
Sezione urbana	RA Foglio 105	Particella	1251	Subalterno	52
Natura	A10 - UFFICI E STUDI PRIVATI	Consistenza	2 vani		
Indirizzo	VIA CARLO LEVI			N. civico	25
Immobile n.	147				
Comune	H199 - RAVENNA (RA)				
Catasto	FABBRICATI				
Sezione urbana	RA Foglio 105	Particella	1251	Subalterno	53
Natura	A10 - UFFICI E STUDI PRIVATI	Consistenza	2 vani		
Indirizzo	VIA CARLO LEVI			N. civico	25
Immobile n.	148				
Comune	H199 - RAVENNA (RA)				
Catasto	FABBRICATI				
Sezione urbana	RA Foglio 105	Particella	1251	Subalterno	54
Natura	A10 - UFFICI E STUDI PRIVATI	Consistenza	2 vani		

Ispezione telematica

n. T 75749 del 06/08/2015

Inizio ispezione 06/08/2015 11:24:02

Richiedente FRRPLA

Tassa versata € 3,60

Nota di iscrizione

Registro generale n. 18673

Registro particolare n. 2926

Presentazione n. 4 del 20/12/2013

Indirizzo	VIA CARLO LEVI			N. civico	25
Immobile n.	149				
Comune	H199 - RAVENNA (RA)				
Catasto	FABBRICATI				
Sezione urbana	RA Foglio 105	Particella	1251	Subalterno	60
Natura	A3 - ABITAZIONE DI TIPO ECONOMICO	Consistenza	2 vani		
Indirizzo	VIA CARLO LEVI			N. civico	25
Immobile n.	150				
Comune	H199 - RAVENNA (RA)				
Catasto	FABBRICATI				
Sezione urbana	RA Foglio 105	Particella	1251	Subalterno	62
Natura	A3 - ABITAZIONE DI TIPO ECONOMICO	Consistenza	7 vani		
Indirizzo	VIA CARLO LEVI			N. civico	25
Immobile n.	151				
Comune	H199 - RAVENNA (RA)				
Catasto	FABBRICATI				
Sezione urbana	RA Foglio 105	Particella	1251	Subalterno	64
Natura	A3 - ABITAZIONE DI TIPO ECONOMICO	Consistenza	6,5 vani		
Indirizzo	VIA CARLO LEVI			N. civico	25
Immobile n.	152				
Comune	H199 - RAVENNA (RA)				
Catasto	FABBRICATI				
Sezione urbana	RA Foglio 105	Particella	1251	Subalterno	65
Natura	A3 - ABITAZIONE DI TIPO ECONOMICO	Consistenza	6,5 vani		
Indirizzo	VIA CARLO LEVI			N. civico	25
Immobile n.	153				
Comune	H199 - RAVENNA (RA)				
Catasto	FABBRICATI				
Sezione urbana	RA Foglio 105	Particella	1251	Subalterno	68
Natura	C6 - STALLE, SCUDERIE, RIMESSE, AUTORIMESSE	Consistenza		12 metri quadri	
Indirizzo	VIA CARLO LEVI			N. civico	29
Immobile n.	154				
Comune	H199 - RAVENNA (RA)				
Catasto	FABBRICATI				
Sezione urbana	RA Foglio 105	Particella	1251	Subalterno	69
Natura	C6 - STALLE, SCUDERIE, RIMESSE, AUTORIMESSE	Consistenza		12 metri quadri	
Indirizzo	VIA CARLO LEVI			N. civico	29
Immobile n.	155				
Comune	H199 - RAVENNA (RA)				

Ispezione telematica

n. T 75749 del 06/08/2015

Inizio ispezione 06/08/2015 11:24:02

Richiedente FRRPLA

Tassa versata € 3,60

Nota di iscrizione

Registro generale n. 18673

Registro particolare n. 2926

Presentazione n. 4 del 20/12/2013

Catasto	FABBRICATI		
Sezione urbana	RA Foglio 105	Particella	1251
Natura	C6 - STALLE, SCUDERIE, RIMESSE, AUTORIMESSE	Consistenza	70
Indirizzo	VIA CARLO LEVI		N. civico 29
Immobile n.	156		
Comune	H199 - RAVENNA (RA)		
Catasto	FABBRICATI		
Sezione urbana	RA Foglio 105	Particella	1251
Natura	C6 - STALLE, SCUDERIE, RIMESSE, AUTORIMESSE	Consistenza	71
Indirizzo	VIA CARLO LEVI		N. civico 29
Immobile n.	157		
Comune	H199 - RAVENNA (RA)		
Catasto	FABBRICATI		
Sezione urbana	RA Foglio 105	Particella	1251
Natura	C6 - STALLE, SCUDERIE, RIMESSE, AUTORIMESSE	Consistenza	72
Indirizzo	VIA CARLO LEVI		N. civico 29
Immobile n.	158		
Comune	H199 - RAVENNA (RA)		
Catasto	FABBRICATI		
Sezione urbana	RA Foglio 105	Particella	1251
Natura	C6 - STALLE, SCUDERIE, RIMESSE, AUTORIMESSE	Consistenza	73
Indirizzo	VIA CARLO LEVI		N. civico 29
Immobile n.	159		
Comune	H199 - RAVENNA (RA)		
Catasto	FABBRICATI		
Sezione urbana	RA Foglio 105	Particella	1251
Natura	C6 - STALLE, SCUDERIE, RIMESSE, AUTORIMESSE	Consistenza	75
Indirizzo	VIA CARLO LEVI		N. civico 29
Immobile n.	160		
Comune	H199 - RAVENNA (RA)		
Catasto	FABBRICATI		
Sezione urbana	RA Foglio 105	Particella	1251
Natura	C6 - STALLE, SCUDERIE, RIMESSE, AUTORIMESSE	Consistenza	77
Indirizzo	VIA CARLO LEVI		N. civico 29
Immobile n.	161		
Comune	H199 - RAVENNA (RA)		
Catasto	FABBRICATI		
Sezione urbana	RA Foglio 105	Particella	1251
Natura	C6 - STALLE, SCUDERIE, RIMESSE, AUTORIMESSE	Consistenza	78

Ispezione telematica

n. T 75749 del 06/08/2015

Inizio ispezione 06/08/2015 11:24:02

Richiedente FRRPLA

Tassa versata € 3,60

Nota di iscrizione

Registro generale n. 18673

Registro particolare n. 2926

Presentazione n. 4 del 20/12/2013

Indirizzo	VIA CARLO LEVI			N. civico	29
Immobile n.	162				
Comune	H199 - RAVENNA (RA)				
Catasto	FABBRICATI				
Sezione urbana	RA Foglio 105	Particella	1251	Subalterno	80
Natura	C6 - STALLE, SCUDERIE, RIMESSE, AUTORIMESSE	Consistenza			12 metri quadri
Indirizzo	VIA CARLO LEVI			N. civico	29
Immobile n.	163				
Comune	H199 - RAVENNA (RA)				
Catasto	FABBRICATI				
Sezione urbana	RA Foglio 105	Particella	1251	Subalterno	81
Natura	C6 - STALLE, SCUDERIE, RIMESSE, AUTORIMESSE	Consistenza			12 metri quadri
Indirizzo	VIA CARLO LEVI			N. civico	29
Immobile n.	164				
Comune	H199 - RAVENNA (RA)				
Catasto	FABBRICATI				
Sezione urbana	RA Foglio 105	Particella	1251	Subalterno	82
Natura	C6 - STALLE, SCUDERIE, RIMESSE, AUTORIMESSE	Consistenza			12 metri quadri
Indirizzo	VIA CARLO LEVI			N. civico	29
Immobile n.	165				
Comune	H199 - RAVENNA (RA)				
Catasto	FABBRICATI				
Sezione urbana	RA Foglio 105	Particella	1251	Subalterno	83
Natura	C6 - STALLE, SCUDERIE, RIMESSE, AUTORIMESSE	Consistenza			12 metri quadri
Indirizzo	VIA CARLO LEVI			N. civico	29
Immobile n.	166				
Comune	H199 - RAVENNA (RA)				
Catasto	FABBRICATI				
Sezione urbana	RA Foglio 105	Particella	1251	Subalterno	84
Natura	C6 - STALLE, SCUDERIE, RIMESSE, AUTORIMESSE	Consistenza			12 metri quadri
Indirizzo	VIA CARLO LEVI			N. civico	29
Immobile n.	167				
Comune	H199 - RAVENNA (RA)				
Catasto	FABBRICATI				
Sezione urbana	RA Foglio 105	Particella	1251	Subalterno	85
Natura	C6 - STALLE, SCUDERIE, RIMESSE, AUTORIMESSE	Consistenza			12 metri quadri
Indirizzo	VIA CARLO LEVI			N. civico	29
Immobile n.	168				
Comune	H199 - RAVENNA (RA)				

Ispezione telematica

n. T 75749 del 06/08/2015

Inizio ispezione 06/08/2015 11:24:02

Richiedente FRRPLA

Tassa versata € 3,60

Nota di iscrizione

Registro generale n. 18673

Registro particolare n. 2926

Presentazione n. 4 del 20/12/2013

Catasto	FABBRICATI			
Sezione urbana	RA Foglio 105	Particella	1251	Subalterno 86
Natura	C6 - STALLE, SCUDERIE, RIMESSE, AUTORIMESSE	Consistenza		12 metri quadri
Indirizzo	VIA CARLO LEVI			N. civico 29
Immobile n.	169			
Comune	H199 - RAVENNA (RA)			
Catasto	FABBRICATI			
Sezione urbana	RA Foglio 105	Particella	1251	Subalterno 87
Natura	C6 - STALLE, SCUDERIE, RIMESSE, AUTORIMESSE	Consistenza		12 metri quadri
Indirizzo	VIA CARLO LEVI			N. civico 29
Immobile n.	170			
Comune	H199 - RAVENNA (RA)			
Catasto	FABBRICATI			
Sezione urbana	RA Foglio 105	Particella	1251	Subalterno 88
Natura	C6 - STALLE, SCUDERIE, RIMESSE, AUTORIMESSE	Consistenza		12 metri quadri
Indirizzo	VIA CARLO LEVI			N. civico 29
Immobile n.	171			
Comune	H199 - RAVENNA (RA)			
Catasto	FABBRICATI			
Sezione urbana	RA Foglio 105	Particella	1251	Subalterno 89
Natura	C6 - STALLE, SCUDERIE, RIMESSE, AUTORIMESSE	Consistenza		12 metri quadri
Indirizzo	VIA CARLO LEVI			N. civico 29
Immobile n.	172			
Comune	H199 - RAVENNA (RA)			
Catasto	FABBRICATI			
Sezione urbana	RA Foglio 105	Particella	1251	Subalterno 90
Natura	C6 - STALLE, SCUDERIE, RIMESSE, AUTORIMESSE	Consistenza		12 metri quadri
Indirizzo	VIA CARLO LEVI			N. civico 29
Immobile n.	173			
Comune	H199 - RAVENNA (RA)			
Catasto	FABBRICATI			
Sezione urbana	RA Foglio 105	Particella	1251	Subalterno 92
Natura	C6 - STALLE, SCUDERIE, RIMESSE, AUTORIMESSE	Consistenza		12 metri quadri
Indirizzo	VIA CARLO LEVI			N. civico 29
Immobile n.	174			
Comune	H199 - RAVENNA (RA)			
Catasto	FABBRICATI			
Sezione urbana	RA Foglio 105	Particella	1251	Subalterno 93
Natura	C6 - STALLE, SCUDERIE, RIMESSE, AUTORIMESSE	Consistenza		12 metri quadri

Ispezione telematica

n. T 75749 del 06/08/2015

Inizio ispezione 06/08/2015 11:24:02

Richiedente FRRPLA

Tassa versata € 3,60

Nota di iscrizione

Registro generale n. 18673

Registro particolare n. 2926

Presentazione n. 4 del 20/12/2013

Indirizzo	VIA CARLO LEVI			N. civico	29
Immobile n.	175				
Comune	H199 - RAVENNA (RA)				
Catasto	FABBRICATI				
Sezione urbana	RA Foglio 105	Particella	1251	Subalterno	94
Natura	C6 - STALLE, SCUDERIE, RIMESSE, AUTORIMESSE	Consistenza			12 metri quadri
Indirizzo	VIA CARLO LEVI			N. civico	29
Immobile n.	176				
Comune	H199 - RAVENNA (RA)				
Catasto	FABBRICATI				
Sezione urbana	RA Foglio 105	Particella	1251	Subalterno	95
Natura	C6 - STALLE, SCUDERIE, RIMESSE, AUTORIMESSE	Consistenza			12 metri quadri
Indirizzo	VIA CARLO LEVI			N. civico	29
Immobile n.	177				
Comune	H199 - RAVENNA (RA)				
Catasto	FABBRICATI				
Sezione urbana	RA Foglio 105	Particella	1251	Subalterno	96
Natura	C6 - STALLE, SCUDERIE, RIMESSE, AUTORIMESSE	Consistenza			12 metri quadri
Indirizzo	VIA CARLO LEVI			N. civico	29
Immobile n.	178				
Comune	H199 - RAVENNA (RA)				
Catasto	FABBRICATI				
Sezione urbana	RA Foglio 105	Particella	1251	Subalterno	97
Natura	C6 - STALLE, SCUDERIE, RIMESSE, AUTORIMESSE	Consistenza			12 metri quadri
Indirizzo	VIA CARLO LEVI			N. civico	29
Immobile n.	179				
Comune	H199 - RAVENNA (RA)				
Catasto	FABBRICATI				
Sezione urbana	RA Foglio 105	Particella	1251	Subalterno	98
Natura	C6 - STALLE, SCUDERIE, RIMESSE, AUTORIMESSE	Consistenza			12 metri quadri
Indirizzo	VIA CARLO LEVI			N. civico	23
Immobile n.	180				
Comune	H199 - RAVENNA (RA)				
Catasto	FABBRICATI				
Sezione urbana	RA Foglio 105	Particella	1251	Subalterno	99
Natura	C6 - STALLE, SCUDERIE, RIMESSE, AUTORIMESSE	Consistenza			12 metri quadri
Indirizzo	VIA CARLO LEVI			N. civico	23
Immobile n.	181				
Comune	H199 - RAVENNA (RA)				

Ispezione telematica

n. T 75749 del 06/08/2015

Inizio ispezione 06/08/2015 11:24:02

Richiedente FRRPLA

Tassa versata € 3,60

Nota di iscrizione

Registro generale n. 18673

Registro particolare n. 2926

Presentazione n. 4 del 20/12/2013

Catasto	FABBRICATI			
Sezione urbana	RA Foglio 105	Particella	1251	Subalterno 100
Natura	C6 - STALLE, SCUDERIE, RIMESSE, AUTORIMESSE	Consistenza		12 metri quadri
Indirizzo	VIA CARLO LEVI			N. civico 23
Immobile n.	182			
Comune	H199 - RAVENNA (RA)			
Catasto	FABBRICATI			
Sezione urbana	RA Foglio 105	Particella	1251	Subalterno 101
Natura	C6 - STALLE, SCUDERIE, RIMESSE, AUTORIMESSE	Consistenza		12 metri quadri
Indirizzo	VIA CARLO LEVI			N. civico 23
Immobile n.	183			
Comune	H199 - RAVENNA (RA)			
Catasto	FABBRICATI			
Sezione urbana	RA Foglio 105	Particella	1251	Subalterno 104
Natura	C6 - STALLE, SCUDERIE, RIMESSE, AUTORIMESSE	Consistenza		12 metri quadri
Indirizzo	VIA CARLO LEVI			N. civico 23
Immobile n.	184			
Comune	H199 - RAVENNA (RA)			
Catasto	FABBRICATI			
Sezione urbana	RA Foglio 105	Particella	1251	Subalterno 106
Natura	C6 - STALLE, SCUDERIE, RIMESSE, AUTORIMESSE	Consistenza		12 metri quadri
Indirizzo	VIA CARLO LEVI			N. civico 23
Immobile n.	185			
Comune	H199 - RAVENNA (RA)			
Catasto	FABBRICATI			
Sezione urbana	RA Foglio 105	Particella	1251	Subalterno 107
Natura	C6 - STALLE, SCUDERIE, RIMESSE, AUTORIMESSE	Consistenza		12 metri quadri
Indirizzo	VIA CARLO LEVI			N. civico 23
Immobile n.	186			
Comune	H199 - RAVENNA (RA)			
Catasto	FABBRICATI			
Sezione urbana	RA Foglio 105	Particella	1251	Subalterno 108
Natura	C6 - STALLE, SCUDERIE, RIMESSE, AUTORIMESSE	Consistenza		12 metri quadri
Indirizzo	VIA CARLO LEVI			N. civico 23
Immobile n.	187			
Comune	H199 - RAVENNA (RA)			
Catasto	FABBRICATI			
Sezione urbana	RA Foglio 105	Particella	1251	Subalterno 110
Natura	C6 - STALLE, SCUDERIE, RIMESSE, AUTORIMESSE	Consistenza		12 metri quadri

Ispezione telematica

n. T 75749 del 06/08/2015

Inizio ispezione 06/08/2015 11:24:02

Richiedente FRRPLA

Tassa versata € 3,60

Nota di iscrizione

Registro generale n. 18673

Registro particolare n. 2926

Presentazione n. 4 del 20/12/2013

Indirizzo	VIA CARLO LEVI			N. civico	23
Immobile n.	188				
Comune	H199 - RAVENNA (RA)				
Catasto	FABBRICATI				
Sezione urbana	RA Foglio 105	Particella	1251	Subalterno	111
Natura	C6 - STALLE, SCUDERIE, RIMESSE, AUTORIMESSE	Consistenza			12 metri quadri
Indirizzo	VIA CARLO LEVI			N. civico	23
Immobile n.	189				
Comune	H199 - RAVENNA (RA)				
Catasto	FABBRICATI				
Sezione urbana	RA Foglio 105	Particella	1251	Subalterno	112
Natura	C6 - STALLE, SCUDERIE, RIMESSE, AUTORIMESSE	Consistenza			12 metri quadri
Indirizzo	VIA CARLO LEVI			N. civico	23
Immobile n.	190				
Comune	H199 - RAVENNA (RA)				
Catasto	FABBRICATI				
Sezione urbana	RA Foglio 105	Particella	1251	Subalterno	114
Natura	C6 - STALLE, SCUDERIE, RIMESSE, AUTORIMESSE	Consistenza			12 metri quadri
Indirizzo	VIA CARLO LEVI			N. civico	23
Immobile n.	191				
Comune	H199 - RAVENNA (RA)				
Catasto	FABBRICATI				
Sezione urbana	RA Foglio 105	Particella	1251	Subalterno	117
Natura	C6 - STALLE, SCUDERIE, RIMESSE, AUTORIMESSE	Consistenza			12 metri quadri
Indirizzo	VIA CARLO LEVI			N. civico	23
Immobile n.	192				
Comune	H199 - RAVENNA (RA)				
Catasto	FABBRICATI				
Sezione urbana	RA Foglio 105	Particella	1251	Subalterno	118
Natura	C6 - STALLE, SCUDERIE, RIMESSE, AUTORIMESSE	Consistenza			12 metri quadri
Indirizzo	VIA CARLO LEVI			N. civico	23
Immobile n.	193				
Comune	H199 - RAVENNA (RA)				
Catasto	FABBRICATI				
Sezione urbana	RA Foglio 105	Particella	1251	Subalterno	119
Natura	C6 - STALLE, SCUDERIE, RIMESSE, AUTORIMESSE	Consistenza			12 metri quadri
Indirizzo	VIA CARLO LEVI			N. civico	23
Immobile n.	194				
Comune	H199 - RAVENNA (RA)				

Ispezione telematica

n. T 75749 del 06/08/2015

Inizio ispezione 06/08/2015 11:24:02

Richiedente FRRPLA

Tassa versata € 3,60

Nota di iscrizione

Registro generale n. 18673

Registro particolare n. 2926

Presentazione n. 4 del 20/12/2013

Catasto	FABBRICATI			
Sezione urbana	RA Foglio 105	Particella	1251	Subalterno 120
Natura	C6 - STALLE, SCUDERIE, RIMESSE, AUTORIMESSE	Consistenza		12 metri quadri
Indirizzo	VIA CARLO LEVI			N. civico 23
Immobile n.	195			
Comune	H199 - RAVENNA (RA)			
Catasto	FABBRICATI			
Sezione urbana	RA Foglio 105	Particella	1251	Subalterno 121
Natura	C6 - STALLE, SCUDERIE, RIMESSE, AUTORIMESSE	Consistenza		16 metri quadri
Indirizzo	VIA CARLO LEVI			N. civico 23
Immobile n.	196			
Comune	H199 - RAVENNA (RA)			
Catasto	FABBRICATI			
Sezione urbana	RA Foglio 105	Particella	1251	Subalterno 122
Natura	C6 - STALLE, SCUDERIE, RIMESSE, AUTORIMESSE	Consistenza		12 metri quadri
Indirizzo	VIA CARLO LEVI			N. civico 23
Immobile n.	197			
Comune	H199 - RAVENNA (RA)			
Catasto	FABBRICATI			
Sezione urbana	RA Foglio 105	Particella	1251	Subalterno 123
Natura	C6 - STALLE, SCUDERIE, RIMESSE, AUTORIMESSE	Consistenza		16 metri quadri
Indirizzo	VIA CARLO LEVI			N. civico 23
Immobile n.	198			
Comune	H199 - RAVENNA (RA)			
Catasto	FABBRICATI			
Sezione urbana	RA Foglio 105	Particella	1251	Subalterno 125
Natura	C6 - STALLE, SCUDERIE, RIMESSE, AUTORIMESSE	Consistenza		12 metri quadri
Indirizzo	VIA CARLO LEVI			N. civico 23
Immobile n.	199			
Comune	H199 A - RAVENNA (RA) RAVENNA			
Catasto	TERRENI			
Foglio	105 Particella	1254	Subalterno	-
Natura	T - TERRENO		Consistenza	17 are 38 centiare
Immobile n.	200			
Comune	H199 A - RAVENNA (RA) RAVENNA			
Catasto	TERRENI			
Foglio	105 Particella	1308	Subalterno	-
Natura	T - TERRENO		Consistenza	30 are 62 centiare
Immobile n.	201			
Comune	H199 A - RAVENNA (RA) RAVENNA			

Ispezione telematica

n. T 75749 del 06/08/2015

Inizio ispezione 06/08/2015 11:24:02

Richiedente FRRPLA

Tassa versata € 3,60

Nota di iscrizione

Registro generale n. 18673

Registro particolare n. 2926

Presentazione n. 4 del 20/12/2013

Catasto	TERRENI				
Foglio	105 Particella	1309	Subalterno	-	
Natura	T - TERRENO		Consistenza	44 centiare	

Sezione C - Soggetti**A favore**

Soggetto n. 1 In qualità di -

Denominazione o ragione sociale CONDOMINIO LOTTO 15 A-B

Sede RAVENNA (RA)

Codice fiscale 92074400398

Domicilio ipotecario eletto

C/O AVV.CROCETTI
BERNARDI ENRICO VIA
A. ZECCA 6 RARelativamente all'unità negoziale n. 1 Per il diritto di PROPRIETA'
Per la quota di 1/1**Contro**

Soggetto n. 1 In qualità di -

Denominazione o ragione sociale RAETIA SGR S.P.A. IN LIQUIDAZIONE

Sede BOLZANO .BOZEN. (BZ)

Codice fiscale 02479130219

Relativamente all'unità negoziale n. 1 Per il diritto di PROPRIETA'
Per la quota di 1/1

Sezione D - Ulteriori informazioni

Descrizione della condizione risolutiva cui è sottoposta l'ipoteca e/o dei titoli di credito allegati (ovvero altri prospetti che si ritiene utile pubblicare)

Ispezione telematica

n. T 75749 del 06/08/2015

Inizio ispezione 06/08/2015 11:24:02

Richiedente FRRPLA

Tassa versata € 3,60

Nota di iscrizione

Registro generale n. 18674

Registro particolare n. 2927

Presentazione n. 5 del 20/12/2013

Sezione A - Generalità**Dati relativi al titolo**

Descrizione ATTO GIUDIZIARIO

Data 12/10/2013

Pubblico ufficiale TRIBUNALE DI RAVENNA

Sede RAVENNA (RA)

Numero di repertorio 1421/2013

Codice fiscale 92001370391

Dati relativi all'ipoteca o al privilegio

Specie dell'ipoteca o del privilegio IPOTECA GIUDIZIALE

Derivante da 0281 DECRETO INGIUNTIVO

Capitale € 8.106,69

Interessi -

Tasso interesse annuo -

Spese € 841,00

Tasso interesse semestrale -

Totale € 20.000,00

Altri dati

Non sono presenti nella sezione D parti libere relative alle sezioni A, B e C

Richiedente AVV. CROCETTI BERNARDI ENRICO

Indirizzo VIA ANTICA ZECCA 6 - RAVENNA

Dati riepilogativi

Unità negoziali 1

Soggetti a favore 1

Soggetti contro 1

Sezione B - Immobili

Unità negoziale n. 1

Immobile n. 1

Comune H199 - RAVENNA (RA)

Catasto FABBRICATI

Sezione urbana RA Foglio 105 Particella 1337 Subalterno 1

Natura A10 - UFFICI E STUDI PRIVATI Consistenza 2 vani

Indirizzo VIA CARLO LEVI N. civico 35

Immobile n. 2

Comune H199 - RAVENNA (RA)

Catasto FABBRICATI

Sezione urbana RA Foglio 105 Particella 1337 Subalterno 2

Natura A10 - UFFICI E STUDI PRIVATI Consistenza 2 vani

Indirizzo VIA CARLO LEVI N. civico 35

Ispezione telematica

n. T 75749 del 06/08/2015

Inizio ispezione 06/08/2015 11:24:02

Richiedente FRRPLA

Tassa versata € 3,60

Nota di iscrizione

Registro generale n. 18674

Registro particolare n. 2927

Presentazione n. 5 del 20/12/2013

Immobile n. 3

Comune H199 - RAVENNA (RA)
 Catasto FABBRICATI
 Sezione urbana RA Foglio 105 Particella 1337 Subalterno 3
 Natura A2 - ABITAZIONE DI TIPO Consistenza 5,5 vani
 CIVILE
 Indirizzo VIA CARLO LEVI N. civico 35

Immobile n. 4

Comune H199 - RAVENNA (RA)
 Catasto FABBRICATI
 Sezione urbana RA Foglio 105 Particella 1337 Subalterno 5
 Natura A2 - ABITAZIONE DI TIPO Consistenza 4 vani
 CIVILE
 Indirizzo VIA CARLO LEVI N. civico 35

Immobile n. 5

Comune H199 - RAVENNA (RA)
 Catasto FABBRICATI
 Sezione urbana RA Foglio 105 Particella 1337 Subalterno 7
 Natura A2 - ABITAZIONE DI TIPO Consistenza 3 vani
 CIVILE
 Indirizzo VIA CARLO LEVI N. civico 35

Immobile n. 6

Comune H199 - RAVENNA (RA)
 Catasto FABBRICATI
 Sezione urbana RA Foglio 105 Particella 1337 Subalterno 8
 Natura A2 - ABITAZIONE DI TIPO Consistenza 3 vani
 CIVILE
 Indirizzo VIA CARLO LEVI N. civico 35

Immobile n. 7

Comune H199 - RAVENNA (RA)
 Catasto FABBRICATI
 Sezione urbana RA Foglio 105 Particella 1337 Subalterno 10
 Natura A2 - ABITAZIONE DI TIPO Consistenza 3 vani
 CIVILE
 Indirizzo VIA CARLO LEVI N. civico 35

Immobile n. 8

Comune H199 - RAVENNA (RA)
 Catasto FABBRICATI
 Sezione urbana RA Foglio 105 Particella 1337 Subalterno 11
 Natura A2 - ABITAZIONE DI TIPO Consistenza 4,5 vani
 CIVILE
 Indirizzo VIA CARLO LEVI N. civico 35

Immobile n. 9

Comune H199 - RAVENNA (RA)
 Catasto FABBRICATI
 Sezione urbana RA Foglio 105 Particella 1337 Subalterno 12

Ispezione telematica

n. T 75749 del 06/08/2015

Inizio ispezione 06/08/2015 11:24:02

Richiedente FRRPLA

Tassa versata € 3,60

Nota di iscrizione

Registro generale n. 18674

Registro particolare n. 2927

Presentazione n. 5 del 20/12/2013

Natura	A2 - ABITAZIONE DI TIPO CIVILE	Consistenza	3 vani	N. civico	35
Indirizzo	VIA CARLO LEVI				
Immobile n.	10				
Comune	H199 - RAVENNA (RA)				
Catasto	FABBRICATI				
Sezione urbana	RA Foglio 105	Particella	1337	Subalterno	13
Natura	A2 - ABITAZIONE DI TIPO CIVILE	Consistenza	5 vani	N. civico	35
Indirizzo	VIA CARLO LEVI				
Immobile n.	11				
Comune	H199 - RAVENNA (RA)				
Catasto	FABBRICATI				
Sezione urbana	RA Foglio 105	Particella	1337	Subalterno	14
Natura	A2 - ABITAZIONE DI TIPO CIVILE	Consistenza	6 vani	N. civico	35
Indirizzo	VIA CARLO LEVI				
Immobile n.	12				
Comune	H199 - RAVENNA (RA)				
Catasto	FABBRICATI				
Sezione urbana	RA Foglio 105	Particella	1337	Subalterno	15
Natura	A2 - ABITAZIONE DI TIPO CIVILE	Consistenza	6 vani	N. civico	35
Indirizzo	VIA CARLO LEVI				
Immobile n.	13				
Comune	H199 - RAVENNA (RA)				
Catasto	FABBRICATI				
Sezione urbana	RA Foglio 105	Particella	1337	Subalterno	16
Natura	A10 - UFFICI E STUDI PRIVATI	Consistenza	2 vani	N. civico	37
Indirizzo	VIA CARLO LEVI				
Immobile n.	14				
Comune	H199 - RAVENNA (RA)				
Catasto	FABBRICATI				
Sezione urbana	RA Foglio 105	Particella	1337	Subalterno	17
Natura	A10 - UFFICI E STUDI PRIVATI	Consistenza	2 vani	N. civico	37
Indirizzo	VIA CARLO LEVI				
Immobile n.	15				
Comune	H199 - RAVENNA (RA)				
Catasto	FABBRICATI				
Sezione urbana	RA Foglio 105	Particella	1337	Subalterno	18
Natura	A2 - ABITAZIONE DI TIPO CIVILE	Consistenza	3 vani	N. civico	37
Indirizzo	VIA CARLO LEVI				
Immobile n.	16				
Comune	H199 - RAVENNA (RA)				

Ispezione telematica

n. T 75749 del 06/08/2015

Inizio ispezione 06/08/2015 11:24:02

Richiedente FRRPLA

Tassa versata € 3,60

Nota di iscrizione

Registro generale n. 18674

Registro particolare n. 2927

Presentazione n. 5 del 20/12/2013

Catasto	FABBRICATI				
Sezione urbana	RA Foglio 105	Particella	1337	Subalterno	20
Natura	A2 - ABITAZIONE DI TIPO CIVILE	Consistenza	4,5 vani		
Indirizzo	VIA CARLO LEVI			N. civico	37
Immobile n. 17					
Comune	H199 - RAVENNA (RA)				
Catasto	FABBRICATI				
Sezione urbana	RA Foglio 105	Particella	1337	Subalterno	21
Natura	A2 - ABITAZIONE DI TIPO CIVILE	Consistenza	5,5 vani		
Indirizzo	VIA CARLO LEVI			N. civico	37
Immobile n. 18					
Comune	H199 - RAVENNA (RA)				
Catasto	FABBRICATI				
Sezione urbana	RA Foglio 105	Particella	1337	Subalterno	24
Natura	A2 - ABITAZIONE DI TIPO CIVILE	Consistenza	4 vani		
Indirizzo	VIA CARLO LEVI			N. civico	37
Immobile n. 19					
Comune	H199 - RAVENNA (RA)				
Catasto	FABBRICATI				
Sezione urbana	RA Foglio 105	Particella	1337	Subalterno	25
Natura	A2 - ABITAZIONE DI TIPO CIVILE	Consistenza	3 vani		
Indirizzo	VIA CARLO LEVI			N. civico	37
Immobile n. 20					
Comune	H199 - RAVENNA (RA)				
Catasto	FABBRICATI				
Sezione urbana	RA Foglio 105	Particella	1337	Subalterno	26
Natura	A2 - ABITAZIONE DI TIPO CIVILE	Consistenza	4,5 vani		
Indirizzo	VIA CARLO LEVI			N. civico	37
Immobile n. 21					
Comune	H199 - RAVENNA (RA)				
Catasto	FABBRICATI				
Sezione urbana	RA Foglio 105	Particella	1337	Subalterno	27
Natura	A2 - ABITAZIONE DI TIPO CIVILE	Consistenza	3 vani		
Indirizzo	VIA CARLO LEVI			N. civico	37
Immobile n. 22					
Comune	H199 - RAVENNA (RA)				
Catasto	FABBRICATI				
Sezione urbana	RA Foglio 105	Particella	1337	Subalterno	28
Natura	A2 - ABITAZIONE DI TIPO CIVILE	Consistenza	5 vani		

Ispezione telematica

n. T 75749 del 06/08/2015

Inizio ispezione 06/08/2015 11:24:02

Richiedente FRRPLA

Tassa versata € 3,60

Nota di iscrizione

Registro generale n. 18674

Registro particolare n. 2927

Presentazione n. 5 del 20/12/2013

Indirizzo	VIA CARLO LEVI			N. civico	37
Immobile n.	23				
Comune	H199 - RAVENNA (RA)				
Catasto	FABBRICATI				
Sezione urbana	RA Foglio 105	Particella	1337	Subalterno	29
Natura	A2 - ABITAZIONE DI TIPO CIVILE	Consistenza	6 vani		
Indirizzo	VIA CARLO LEVI			N. civico	37
Immobile n.	24				
Comune	H199 - RAVENNA (RA)				
Catasto	FABBRICATI				
Sezione urbana	RA Foglio 105	Particella	1337	Subalterno	30
Natura	A2 - ABITAZIONE DI TIPO CIVILE	Consistenza	6 vani		
Indirizzo	VIA CARLO LEVI			N. civico	37
Immobile n.	25				
Comune	H199 - RAVENNA (RA)				
Catasto	FABBRICATI				
Sezione urbana	RA Foglio 105	Particella	1337	Subalterno	31
Natura	A10 - UFFICI E STUDI PRIVATI	Consistenza	2 vani		
Indirizzo	VIA CARLO LEVI			N. civico	31
Immobile n.	26				
Comune	H199 - RAVENNA (RA)				
Catasto	FABBRICATI				
Sezione urbana	RA Foglio 105	Particella	1337	Subalterno	32
Natura	A10 - UFFICI E STUDI PRIVATI	Consistenza	2 vani		
Indirizzo	VIA CARLO LEVI			N. civico	31
Immobile n.	27				
Comune	H199 - RAVENNA (RA)				
Catasto	FABBRICATI				
Sezione urbana	RA Foglio 105	Particella	1337	Subalterno	33
Natura	A2 - ABITAZIONE DI TIPO CIVILE	Consistenza	3 vani		
Indirizzo	VIA CARLO LEVI			N. civico	31
Immobile n.	28				
Comune	H199 - RAVENNA (RA)				
Catasto	FABBRICATI				
Sezione urbana	RA Foglio 105	Particella	1337	Subalterno	34
Natura	A2 - ABITAZIONE DI TIPO CIVILE	Consistenza	4 vani		
Indirizzo	VIA CARLO LEVI			N. civico	31
Immobile n.	29				
Comune	H199 - RAVENNA (RA)				
Catasto	FABBRICATI				
Sezione urbana	RA Foglio 105	Particella	1337	Subalterno	35

Ispezione telematica

n. T 75749 del 06/08/2015

Inizio ispezione 06/08/2015 11:24:02

Richiedente FRRPLA

Tassa versata € 3,60

Nota di iscrizione

Registro generale n. 18674

Registro particolare n. 2927

Presentazione n. 5 del 20/12/2013

Natura	A2 - ABITAZIONE DI TIPO CIVILE	Consistenza	4,5 vani	N. civico	31
Indirizzo	VIA CARLO LEVI				
Immobile n.	30				
Comune	H199 - RAVENNA (RA)				
Catasto	FABBRICATI				
Sezione urbana	RA Foglio 105	Particella	1337	Subalterno	36
Natura	A2 - ABITAZIONE DI TIPO CIVILE	Consistenza	5,5 vani	N. civico	31
Indirizzo	VIA CARLO LEVI				
Immobile n.	31				
Comune	H199 - RAVENNA (RA)				
Catasto	FABBRICATI				
Sezione urbana	RA Foglio 105	Particella	1337	Subalterno	37
Natura	A2 - ABITAZIONE DI TIPO CIVILE	Consistenza	3 vani	N. civico	31
Indirizzo	VIA CARLO LEVI				
Immobile n.	32				
Comune	H199 - RAVENNA (RA)				
Catasto	FABBRICATI				
Sezione urbana	RA Foglio 105	Particella	1337	Subalterno	38
Natura	A2 - ABITAZIONE DI TIPO CIVILE	Consistenza	4 vani	N. civico	31
Indirizzo	VIA CARLO LEVI				
Immobile n.	33				
Comune	H199 - RAVENNA (RA)				
Catasto	FABBRICATI				
Sezione urbana	RA Foglio 105	Particella	1337	Subalterno	39
Natura	A2 - ABITAZIONE DI TIPO CIVILE	Consistenza	4,5 vani	N. civico	31
Indirizzo	VIA CARLO LEVI				
Immobile n.	34				
Comune	H199 - RAVENNA (RA)				
Catasto	FABBRICATI				
Sezione urbana	RA Foglio 105	Particella	1337	Subalterno	40
Natura	A2 - ABITAZIONE DI TIPO CIVILE	Consistenza	3 vani	N. civico	31
Indirizzo	VIA CARLO LEVI				
Immobile n.	35				
Comune	H199 - RAVENNA (RA)				
Catasto	FABBRICATI				
Sezione urbana	RA Foglio 105	Particella	1337	Subalterno	41
Natura	A2 - ABITAZIONE DI TIPO CIVILE	Consistenza	4,5 vani	N. civico	31
Indirizzo	VIA CARLO LEVI				

Ispezione telematica

n. T 75749 del 06/08/2015

Inizio ispezione 06/08/2015 11:24:02

Richiedente FRRPLA

Tassa versata € 3,60

Nota di iscrizione

Registro generale n. 18674

Registro particolare n. 2927

Presentazione n. 5 del 20/12/2013

Immobile n. 36

Comune H199 - RAVENNA (RA)
 Catasto FABBRICATI
 Sezione urbana RA Foglio 105 Particella 1337 Subalterno 42
 Natura A2 - ABITAZIONE DI TIPO Consistenza 3 vani
 CIVILE
 Indirizzo VIA CARLO LEVI N. civico 31

Immobile n. 37

Comune H199 - RAVENNA (RA)
 Catasto FABBRICATI
 Sezione urbana RA Foglio 105 Particella 1337 Subalterno 43
 Natura A2 - ABITAZIONE DI TIPO Consistenza 5 vani
 CIVILE
 Indirizzo VIA CARLO LEVI N. civico 31

Immobile n. 38

Comune H199 - RAVENNA (RA)
 Catasto FABBRICATI
 Sezione urbana RA Foglio 105 Particella 1337 Subalterno 44
 Natura A2 - ABITAZIONE DI TIPO Consistenza 6 vani
 CIVILE
 Indirizzo VIA CARLO LEVI N. civico 31

Immobile n. 39

Comune H199 - RAVENNA (RA)
 Catasto FABBRICATI
 Sezione urbana RA Foglio 105 Particella 1337 Subalterno 45
 Natura A2 - ABITAZIONE DI TIPO Consistenza 6 vani
 CIVILE
 Indirizzo VIA CARLO LEVI N. civico 31

Immobile n. 40

Comune H199 - RAVENNA (RA)
 Catasto FABBRICATI
 Sezione urbana RA Foglio 105 Particella 1337 Subalterno 46
 Natura A10 - UFFICI E STUDI PRIVATI Consistenza 2 vani
 Indirizzo VIA CARLO LEVI N. civico 33

Immobile n. 41

Comune H199 - RAVENNA (RA)
 Catasto FABBRICATI
 Sezione urbana RA Foglio 105 Particella 1337 Subalterno 47
 Natura A10 - UFFICI E STUDI PRIVATI Consistenza 2 vani
 Indirizzo VIA CARLO LEVI N. civico 33

Immobile n. 42

Comune H199 - RAVENNA (RA)
 Catasto FABBRICATI
 Sezione urbana RA Foglio 105 Particella 1337 Subalterno 48
 Natura A2 - ABITAZIONE DI TIPO Consistenza 5,5 vani
 CIVILE

Ispezione telematica

n. T 75749 del 06/08/2015

Inizio ispezione 06/08/2015 11:24:02

Richiedente FRRPLA

Tassa versata € 3,60

Nota di iscrizione

Registro generale n. 18674

Registro particolare n. 2927

Presentazione n. 5 del 20/12/2013

Indirizzo	VIA CARLO LEVI			N. civico	33
Immobile n.	43				
Comune	H199 - RAVENNA (RA)				
Catasto	FABBRICATI				
Sezione urbana	RA Foglio 105	Particella	1337	Subalterno	49
Natura	A2 - ABITAZIONE DI TIPO CIVILE	Consistenza	4,5 vani		
Indirizzo	VIA CARLO LEVI			N. civico	33
Immobile n.	44				
Comune	H199 - RAVENNA (RA)				
Catasto	FABBRICATI				
Sezione urbana	RA Foglio 105	Particella	1337	Subalterno	51
Natura	A2 - ABITAZIONE DI TIPO CIVILE	Consistenza	3 vani		
Indirizzo	VIA CARLO LEVI			N. civico	33
Immobile n.	45				
Comune	H199 - RAVENNA (RA)				
Catasto	FABBRICATI				
Sezione urbana	RA Foglio 105	Particella	1337	Subalterno	52
Natura	A2 - ABITAZIONE DI TIPO CIVILE	Consistenza	3 vani		
Indirizzo	VIA CARLO LEVI			N. civico	33
Immobile n.	46				
Comune	H199 - RAVENNA (RA)				
Catasto	FABBRICATI				
Sezione urbana	RA Foglio 105	Particella	1337	Subalterno	53
Natura	A2 - ABITAZIONE DI TIPO CIVILE	Consistenza	4,5 vani		
Indirizzo	VIA CARLO LEVI			N. civico	33
Immobile n.	47				
Comune	H199 - RAVENNA (RA)				
Catasto	FABBRICATI				
Sezione urbana	RA Foglio 105	Particella	1337	Subalterno	56
Natura	A2 - ABITAZIONE DI TIPO CIVILE	Consistenza	5 vani		
Indirizzo	VIA CARLO LEVI			N. civico	33
Immobile n.	48				
Comune	H199 - RAVENNA (RA)				
Catasto	FABBRICATI				
Sezione urbana	RA Foglio 105	Particella	1337	Subalterno	57
Natura	A2 - ABITAZIONE DI TIPO CIVILE	Consistenza	3 vani		
Indirizzo	VIA CARLO LEVI			N. civico	33
Immobile n.	49				
Comune	H199 - RAVENNA (RA)				

Ispezione telematica

n. T 75749 del 06/08/2015

Inizio ispezione 06/08/2015 11:24:02

Richiedente FRRPLA

Tassa versata € 3,60

Nota di iscrizione

Registro generale n. 18674

Registro particolare n. 2927

Presentazione n. 5 del 20/12/2013

Catasto	FABBRICATI				
Sezione urbana	RA Foglio 105	Particella	1337	Subalterno	59
Natura	A2 - ABITAZIONE DI TIPO CIVILE	Consistenza	6 vani		
Indirizzo	VIA CARLO LEVI			N. civico	33
Immobile n.	50				
Comune	H199 - RAVENNA (RA)				
Catasto	FABBRICATI				
Sezione urbana	RA Foglio 105	Particella	1337	Subalterno	60
Natura	A2 - ABITAZIONE DI TIPO CIVILE	Consistenza	6 vani		
Indirizzo	VIA CARLO LEVI			N. civico	33
Immobile n.	51				
Comune	H199 - RAVENNA (RA)				
Catasto	FABBRICATI				
Sezione urbana	RA Foglio 105	Particella	1337	Subalterno	61
Natura	C2 - MAGAZZINI E LOCALI DI DEPOSITO	Consistenza		4 metri quadri	
Indirizzo	VIA CARLO LEVI			N. civico	35
Immobile n.	52				
Comune	H199 - RAVENNA (RA)				
Catasto	FABBRICATI				
Sezione urbana	RA Foglio 105	Particella	1337	Subalterno	62
Natura	C2 - MAGAZZINI E LOCALI DI DEPOSITO	Consistenza		4 metri quadri	
Indirizzo	VIA CARLO LEVI			N. civico	37
Immobile n.	53				
Comune	H199 - RAVENNA (RA)				
Catasto	FABBRICATI				
Sezione urbana	RA Foglio 105	Particella	1337	Subalterno	63
Natura	C2 - MAGAZZINI E LOCALI DI DEPOSITO	Consistenza		4 metri quadri	
Indirizzo	VIA CARLO LEVI			N. civico	33
Immobile n.	54				
Comune	H199 - RAVENNA (RA)				
Catasto	FABBRICATI				
Sezione urbana	RA Foglio 105	Particella	1337	Subalterno	64
Natura	C2 - MAGAZZINI E LOCALI DI DEPOSITO	Consistenza		4 metri quadri	
Indirizzo	VIA CARLO LEVI			N. civico	31
Immobile n.	55				
Comune	H199 - RAVENNA (RA)				
Catasto	FABBRICATI				
Sezione urbana	RA Foglio 105	Particella	1337	Subalterno	65
Natura	C6 - STALLE, SCUDERIE, RIMESSE, AUTORIMESSE	Consistenza		12 metri quadri	

Ispezione telematica

n. T 75749 del 06/08/2015

Inizio ispezione 06/08/2015 11:24:02

Richiedente FRRPLA

Tassa versata € 3,60

Nota di iscrizione

Registro generale n. 18674

Registro particolare n. 2927

Presentazione n. 5 del 20/12/2013

Indirizzo	VIA CARLO LEVI			N. civico	35
Immobile n.	56				
Comune	H199 - RAVENNA (RA)				
Catasto	FABBRICATI				
Sezione urbana	RA Foglio 105	Particella	1337	Subalterno	67
Natura	C6 - STALLE, SCUDERIE, RIMESSE, AUTORIMESSE	Consistenza			12 metri quadri
Indirizzo	VIA CARLO LEVI			N. civico	35
Immobile n.	57				
Comune	H199 - RAVENNA (RA)				
Catasto	FABBRICATI				
Sezione urbana	RA Foglio 105	Particella	1337	Subalterno	69
Natura	C6 - STALLE, SCUDERIE, RIMESSE, AUTORIMESSE	Consistenza			15 metri quadri
Indirizzo	VIA CARLO LEVI			N. civico	35
Immobile n.	58				
Comune	H199 - RAVENNA (RA)				
Catasto	FABBRICATI				
Sezione urbana	RA Foglio 105	Particella	1337	Subalterno	70
Natura	C6 - STALLE, SCUDERIE, RIMESSE, AUTORIMESSE	Consistenza			12 metri quadri
Indirizzo	VIA CARLO LEVI			N. civico	37
Immobile n.	59				
Comune	H199 - RAVENNA (RA)				
Catasto	FABBRICATI				
Sezione urbana	RA Foglio 105	Particella	1337	Subalterno	71
Natura	C6 - STALLE, SCUDERIE, RIMESSE, AUTORIMESSE	Consistenza			15 metri quadri
Indirizzo	VIA CARLO LEVI			N. civico	37
Immobile n.	60				
Comune	H199 - RAVENNA (RA)				
Catasto	FABBRICATI				
Sezione urbana	RA Foglio 105	Particella	1337	Subalterno	72
Natura	C6 - STALLE, SCUDERIE, RIMESSE, AUTORIMESSE	Consistenza			12 metri quadri
Indirizzo	VIA CARLO LEVI			N. civico	37
Immobile n.	61				
Comune	H199 - RAVENNA (RA)				
Catasto	FABBRICATI				
Sezione urbana	RA Foglio 105	Particella	1337	Subalterno	74
Natura	C6 - STALLE, SCUDERIE, RIMESSE, AUTORIMESSE	Consistenza			12 metri quadri
Indirizzo	VIA CARLO LEVI			N. civico	-
Immobile n.	62				
Comune	H199 - RAVENNA (RA)				

Ispezione telematica

n. T 75749 del 06/08/2015

Inizio ispezione 06/08/2015 11:24:02

Richiedente FRRPLA

Tassa versata € 3,60

Nota di iscrizione

Registro generale n. 18674

Registro particolare n. 2927

Presentazione n. 5 del 20/12/2013

Catasto	FABBRICATI			
Sezione urbana	RA Foglio 105	Particella	1337	Subalterno 75
Natura	C6 - STALLE, SCUDERIE, RIMESSE, AUTORIMESSE	Consistenza		14 metri quadri
Indirizzo	VIA CARLO LEVI			N. civico -
Immobile n.	63			
Comune	H199 - RAVENNA (RA)			
Catasto	FABBRICATI			
Sezione urbana	RA Foglio 105	Particella	1337	Subalterno 77
Natura	C6 - STALLE, SCUDERIE, RIMESSE, AUTORIMESSE	Consistenza		12 metri quadri
Indirizzo	VIA CARLO LEVI			N. civico -
Immobile n.	64			
Comune	H199 - RAVENNA (RA)			
Catasto	FABBRICATI			
Sezione urbana	RA Foglio 105	Particella	1337	Subalterno 78
Natura	C6 - STALLE, SCUDERIE, RIMESSE, AUTORIMESSE	Consistenza		12 metri quadri
Indirizzo	VIA CARLO LEVI			N. civico -
Immobile n.	65			
Comune	H199 - RAVENNA (RA)			
Catasto	FABBRICATI			
Sezione urbana	RA Foglio 105	Particella	1337	Subalterno 79
Natura	C6 - STALLE, SCUDERIE, RIMESSE, AUTORIMESSE	Consistenza		12 metri quadri
Indirizzo	VIA CARLO LEVI			N. civico -
Immobile n.	66			
Comune	H199 - RAVENNA (RA)			
Catasto	FABBRICATI			
Sezione urbana	RA Foglio 105	Particella	1337	Subalterno 80
Natura	C6 - STALLE, SCUDERIE, RIMESSE, AUTORIMESSE	Consistenza		12 metri quadri
Indirizzo	VIA CARLO LEVI			N. civico -
Immobile n.	67			
Comune	H199 - RAVENNA (RA)			
Catasto	FABBRICATI			
Sezione urbana	RA Foglio 105	Particella	1337	Subalterno 82
Natura	C6 - STALLE, SCUDERIE, RIMESSE, AUTORIMESSE	Consistenza		12 metri quadri
Indirizzo	VIA CARLO LEVI			N. civico -
Immobile n.	68			
Comune	H199 - RAVENNA (RA)			
Catasto	FABBRICATI			
Sezione urbana	RA Foglio 105	Particella	1337	Subalterno 83
Natura	C6 - STALLE, SCUDERIE, RIMESSE, AUTORIMESSE	Consistenza		12 metri quadri

Ispezione telematica

n. T 75749 del 06/08/2015

Inizio ispezione 06/08/2015 11:24:02

Richiedente FRRPLA

Tassa versata € 3,60

Nota di iscrizione

Registro generale n. 18674

Registro particolare n. 2927

Presentazione n. 5 del 20/12/2013

Indirizzo	VIA CARLO LEVI			N. civico	-
Immobile n.	69				
Comune	H199 - RAVENNA (RA)				
Catasto	FABBRICATI				
Sezione urbana	RA Foglio 105	Particella	1337	Subalterno	84
Natura	C6 - STALLE, SCUDERIE, RIMESSE, AUTORIMESSE	Consistenza			12 metri quadri
Indirizzo	VIA CARLO LEVI			N. civico	-
Immobile n.	70				
Comune	H199 - RAVENNA (RA)				
Catasto	FABBRICATI				
Sezione urbana	RA Foglio 105	Particella	1337	Subalterno	85
Natura	C6 - STALLE, SCUDERIE, RIMESSE, AUTORIMESSE	Consistenza			12 metri quadri
Indirizzo	VIA CARLO LEVI			N. civico	-
Immobile n.	71				
Comune	H199 - RAVENNA (RA)				
Catasto	FABBRICATI				
Sezione urbana	RA Foglio 105	Particella	1337	Subalterno	86
Natura	C6 - STALLE, SCUDERIE, RIMESSE, AUTORIMESSE	Consistenza			12 metri quadri
Indirizzo	VIA CARLO LEVI			N. civico	-
Immobile n.	72				
Comune	H199 - RAVENNA (RA)				
Catasto	FABBRICATI				
Sezione urbana	RA Foglio 105	Particella	1337	Subalterno	87
Natura	C6 - STALLE, SCUDERIE, RIMESSE, AUTORIMESSE	Consistenza			12 metri quadri
Indirizzo	VIA CARLO LEVI			N. civico	-
Immobile n.	73				
Comune	H199 - RAVENNA (RA)				
Catasto	FABBRICATI				
Sezione urbana	RA Foglio 105	Particella	1337	Subalterno	88
Natura	C6 - STALLE, SCUDERIE, RIMESSE, AUTORIMESSE	Consistenza			12 metri quadri
Indirizzo	VIA CARLO LEVI			N. civico	-
Immobile n.	74				
Comune	H199 - RAVENNA (RA)				
Catasto	FABBRICATI				
Sezione urbana	RA Foglio 105	Particella	1337	Subalterno	89
Natura	C6 - STALLE, SCUDERIE, RIMESSE, AUTORIMESSE	Consistenza			12 metri quadri
Indirizzo	VIA CARLO LEVI			N. civico	-
Immobile n.	75				
Comune	H199 - RAVENNA (RA)				

Ispezione telematica

n. T 75749 del 06/08/2015

Inizio ispezione 06/08/2015 11:24:02

Richiedente FRRPLA

Tassa versata € 3,60

Nota di iscrizione

Registro generale n. 18674

Registro particolare n. 2927

Presentazione n. 5 del 20/12/2013

Catasto	FABBRICATI		
Sezione urbana	RA Foglio 105	Particella	1337
Natura	C6 - STALLE, SCUDERIE, RIMESSE, AUTORIMESSE	Consistenza	Subalterno 91 12 metri quadri
Indirizzo	VIA CARLO LEVI		N. civico -
Immobile n.	76		
Comune	H199 - RAVENNA (RA)		
Catasto	FABBRICATI		
Sezione urbana	RA Foglio 105	Particella	1337
Natura	C6 - STALLE, SCUDERIE, RIMESSE, AUTORIMESSE	Consistenza	Subalterno 92 12 metri quadri
Indirizzo	VIA CARLO LEVI		N. civico -
Immobile n.	77		
Comune	H199 - RAVENNA (RA)		
Catasto	FABBRICATI		
Sezione urbana	RA Foglio 105	Particella	1337
Natura	C6 - STALLE, SCUDERIE, RIMESSE, AUTORIMESSE	Consistenza	Subalterno 93 12 metri quadri
Indirizzo	VIA CARLO LEVI		N. civico -
Immobile n.	78		
Comune	H199 - RAVENNA (RA)		
Catasto	FABBRICATI		
Sezione urbana	RA Foglio 105	Particella	1337
Natura	C6 - STALLE, SCUDERIE, RIMESSE, AUTORIMESSE	Consistenza	Subalterno 94 12 metri quadri
Indirizzo	VIA CARLO LEVI		N. civico -
Immobile n.	79		
Comune	H199 - RAVENNA (RA)		
Catasto	FABBRICATI		
Sezione urbana	RA Foglio 105	Particella	1337
Natura	C6 - STALLE, SCUDERIE, RIMESSE, AUTORIMESSE	Consistenza	Subalterno 95 12 metri quadri
Indirizzo	VIA CARLO LEVI		N. civico -
Immobile n.	80		
Comune	H199 - RAVENNA (RA)		
Catasto	FABBRICATI		
Sezione urbana	RA Foglio 105	Particella	1337
Natura	C6 - STALLE, SCUDERIE, RIMESSE, AUTORIMESSE	Consistenza	Subalterno 96 12 metri quadri
Indirizzo	VIA CARLO LEVI		N. civico -
Immobile n.	81		
Comune	H199 - RAVENNA (RA)		
Catasto	FABBRICATI		
Sezione urbana	RA Foglio 105	Particella	1337
Natura	C6 - STALLE, SCUDERIE, RIMESSE, AUTORIMESSE	Consistenza	Subalterno 97 12 metri quadri

Ispezione telematica

n. T 75749 del 06/08/2015

Inizio ispezione 06/08/2015 11:24:02

Richiedente FRRPLA

Tassa versata € 3,60

Nota di iscrizione

Registro generale n. 18674

Registro particolare n. 2927

Presentazione n. 5 del 20/12/2013

Indirizzo	VIA CARLO LEVI			N. civico	-
Immobile n.	82				
Comune	H199 - RAVENNA (RA)				
Catasto	FABBRICATI				
Sezione urbana	RA Foglio 105	Particella	1337	Subalterno	98
Natura	C6 - STALLE, SCUDERIE, RIMESSE, AUTORIMESSE	Consistenza			12 metri quadri
Indirizzo	VIA CARLO LEVI			N. civico	-
Immobile n.	83				
Comune	H199 - RAVENNA (RA)				
Catasto	FABBRICATI				
Sezione urbana	RA Foglio 105	Particella	1337	Subalterno	99
Natura	C6 - STALLE, SCUDERIE, RIMESSE, AUTORIMESSE	Consistenza			12 metri quadri
Indirizzo	VIA CARLO LEVI			N. civico	-
Immobile n.	84				
Comune	H199 - RAVENNA (RA)				
Catasto	FABBRICATI				
Sezione urbana	RA Foglio 105	Particella	1337	Subalterno	100
Natura	C6 - STALLE, SCUDERIE, RIMESSE, AUTORIMESSE	Consistenza			12 metri quadri
Indirizzo	VIA CARLO LEVI			N. civico	-
Immobile n.	85				
Comune	H199 - RAVENNA (RA)				
Catasto	FABBRICATI				
Sezione urbana	RA Foglio 105	Particella	1337	Subalterno	101
Natura	C6 - STALLE, SCUDERIE, RIMESSE, AUTORIMESSE	Consistenza			12 metri quadri
Indirizzo	VIA CARLO LEVI			N. civico	-
Immobile n.	86				
Comune	H199 - RAVENNA (RA)				
Catasto	FABBRICATI				
Sezione urbana	RA Foglio 105	Particella	1337	Subalterno	102
Natura	C6 - STALLE, SCUDERIE, RIMESSE, AUTORIMESSE	Consistenza			12 metri quadri
Indirizzo	VIA CARLO LEVI			N. civico	-
Immobile n.	87				
Comune	H199 - RAVENNA (RA)				
Catasto	FABBRICATI				
Sezione urbana	RA Foglio 105	Particella	1337	Subalterno	103
Natura	C6 - STALLE, SCUDERIE, RIMESSE, AUTORIMESSE	Consistenza			12 metri quadri
Indirizzo	VIA CARLO LEVI			N. civico	-
Immobile n.	88				
Comune	H199 - RAVENNA (RA)				

Ispezione telematica

n. T 75749 del 06/08/2015

Inizio ispezione 06/08/2015 11:24:02

Richiedente FRRPLA

Tassa versata € 3,60

Nota di iscrizione

Registro generale n. 18674

Registro particolare n. 2927

Presentazione n. 5 del 20/12/2013

Catasto	FABBRICATI			
Sezione urbana	RA Foglio 105	Particella	1337	Subalterno 104
Natura	C6 - STALLE, SCUDERIE, RIMESSE, AUTORIMESSE	Consistenza		12 metri quadri
Indirizzo	VIA CARLO LEVI			N. civico -
Immobile n.	89			
Comune	H199 - RAVENNA (RA)			
Catasto	FABBRICATI			
Sezione urbana	RA Foglio 105	Particella	1337	Subalterno 105
Natura	C6 - STALLE, SCUDERIE, RIMESSE, AUTORIMESSE	Consistenza		12 metri quadri
Indirizzo	VIA CARLO LEVI			N. civico -
Immobile n.	90			
Comune	H199 - RAVENNA (RA)			
Catasto	FABBRICATI			
Sezione urbana	RA Foglio 105	Particella	1337	Subalterno 106
Natura	C6 - STALLE, SCUDERIE, RIMESSE, AUTORIMESSE	Consistenza		12 metri quadri
Indirizzo	VIA CARLO LEVI			N. civico -
Immobile n.	91			
Comune	H199 - RAVENNA (RA)			
Catasto	FABBRICATI			
Sezione urbana	RA Foglio 105	Particella	1337	Subalterno 108
Natura	C6 - STALLE, SCUDERIE, RIMESSE, AUTORIMESSE	Consistenza		12 metri quadri
Indirizzo	VIA CARLO LEVI			N. civico -
Immobile n.	92			
Comune	H199 - RAVENNA (RA)			
Catasto	FABBRICATI			
Sezione urbana	RA Foglio 105	Particella	1337	Subalterno 109
Natura	C6 - STALLE, SCUDERIE, RIMESSE, AUTORIMESSE	Consistenza		12 metri quadri
Indirizzo	VIA CARLO LEVI			N. civico -
Immobile n.	93			
Comune	H199 - RAVENNA (RA)			
Catasto	FABBRICATI			
Sezione urbana	RA Foglio 105	Particella	1337	Subalterno 110
Natura	C6 - STALLE, SCUDERIE, RIMESSE, AUTORIMESSE	Consistenza		12 metri quadri
Indirizzo	VIA CARLO LEVI			N. civico -
Immobile n.	94			
Comune	H199 - RAVENNA (RA)			
Catasto	FABBRICATI			
Sezione urbana	RA Foglio 105	Particella	1337	Subalterno 111
Natura	C6 - STALLE, SCUDERIE, RIMESSE, AUTORIMESSE	Consistenza		12 metri quadri

Ispezione telematica

n. T 75749 del 06/08/2015

Inizio ispezione 06/08/2015 11:24:02

Richiedente FRRPLA

Tassa versata € 3,60

Nota di iscrizione

Registro generale n. 18674

Registro particolare n. 2927

Presentazione n. 5 del 20/12/2013

Indirizzo	VIA CARLO LEVI			N. civico	-
Immobile n.	95				
Comune	H199 - RAVENNA (RA)				
Catasto	FABBRICATI				
Sezione urbana	RA Foglio 105	Particella	1337	Subalterno	112
Natura	C6 - STALLE, SCUDERIE, RIMESSE, AUTORIMESSE	Consistenza		12 metri quadri	
Indirizzo	VIA CARLO LEVI			N. civico	-
Immobile n.	96				
Comune	H199 - RAVENNA (RA)				
Catasto	FABBRICATI				
Sezione urbana	RA Foglio 105	Particella	1337	Subalterno	113
Natura	C6 - STALLE, SCUDERIE, RIMESSE, AUTORIMESSE	Consistenza		12 metri quadri	
Indirizzo	VIA CARLO LEVI			N. civico	-
Immobile n.	97				
Comune	H199 - RAVENNA (RA)				
Catasto	FABBRICATI				
Sezione urbana	RA Foglio 105	Particella	1337	Subalterno	114
Natura	C6 - STALLE, SCUDERIE, RIMESSE, AUTORIMESSE	Consistenza		12 metri quadri	
Indirizzo	VIA CARLO LEVI			N. civico	-
Immobile n.	98				
Comune	H199 - RAVENNA (RA)				
Catasto	FABBRICATI				
Sezione urbana	RA Foglio 105	Particella	1337	Subalterno	116
Natura	C6 - STALLE, SCUDERIE, RIMESSE, AUTORIMESSE	Consistenza		14 metri quadri	
Indirizzo	VIA CARLO LEVI			N. civico	-
Immobile n.	99				
Comune	H199 - RAVENNA (RA)				
Catasto	FABBRICATI				
Sezione urbana	RA Foglio 105	Particella	1337	Subalterno	118
Natura	C6 - STALLE, SCUDERIE, RIMESSE, AUTORIMESSE	Consistenza		12 metri quadri	
Indirizzo	VIA CARLO LEVI			N. civico	-
Immobile n.	100				
Comune	H199 - RAVENNA (RA)				
Catasto	FABBRICATI				
Sezione urbana	RA Foglio 105	Particella	1337	Subalterno	119
Natura	C6 - STALLE, SCUDERIE, RIMESSE, AUTORIMESSE	Consistenza		12 metri quadri	
Indirizzo	VIA CARLO LEVI			N. civico	-
Immobile n.	101				
Comune	H199 - RAVENNA (RA)				

Ispezione telematica

n. T 75749 del 06/08/2015

Inizio ispezione 06/08/2015 11:24:02

Richiedente FRRPLA

Tassa versata € 3,60

Nota di iscrizione

Registro generale n. 18674

Registro particolare n. 2927

Presentazione n. 5 del 20/12/2013

Catasto	FABBRICATI			
Sezione urbana	RA Foglio 105	Particella	1337	Subalterno 121
Natura	C6 - STALLE, SCUDERIE, RIMESSE, AUTORIMESSE	Consistenza		15 metri quadri
Indirizzo	VIA CARLO LEVI			N. civico -
Immobile n.	102			
Comune	H199 - RAVENNA (RA)			
Catasto	FABBRICATI			
Sezione urbana	RA Foglio 105	Particella	1337	Subalterno 122
Natura	C6 - STALLE, SCUDERIE, RIMESSE, AUTORIMESSE	Consistenza		12 metri quadri
Indirizzo	VIA CARLO LEVI			N. civico -
Immobile n.	103			
Comune	H199 - RAVENNA (RA)			
Catasto	FABBRICATI			
Sezione urbana	RA Foglio 105	Particella	1337	Subalterno 123
Natura	C6 - STALLE, SCUDERIE, RIMESSE, AUTORIMESSE	Consistenza		15 metri quadri
Indirizzo	VIA CARLO LEVI			N. civico -
Immobile n.	104			
Comune	H199 - RAVENNA (RA)			
Catasto	FABBRICATI			
Sezione urbana	RA Foglio 105	Particella	1337	Subalterno 124
Natura	C6 - STALLE, SCUDERIE, RIMESSE, AUTORIMESSE	Consistenza		12 metri quadri
Indirizzo	VIA CARLO LEVI			N. civico -
Immobile n.	105			
Comune	H199 - RAVENNA (RA)			
Catasto	FABBRICATI			
Sezione urbana	RA Foglio 105	Particella	1337	Subalterno 125
Natura	C6 - STALLE, SCUDERIE, RIMESSE, AUTORIMESSE	Consistenza		12 metri quadri
Indirizzo	VIA CARLO LEVI			N. civico -
Immobile n.	106			
Comune	H199 - RAVENNA (RA)			
Catasto	FABBRICATI			
Sezione urbana	RA Foglio 105	Particella	1337	Subalterno 126
Natura	C6 - STALLE, SCUDERIE, RIMESSE, AUTORIMESSE	Consistenza		12 metri quadri
Indirizzo	VIA CARLO LEVI			N. civico -
Immobile n.	107			
Comune	H199 - RAVENNA (RA)			
Catasto	FABBRICATI			
Sezione urbana	RA Foglio 105	Particella	1251	Subalterno 4
Natura	A10 - UFFICI E STUDI PRIVATI	Consistenza	2 vani	
Indirizzo	VIA CARLO LEVI			N. civico 20

Ispezione telematica

n. T 75749 del 06/08/2015

Inizio ispezione 06/08/2015 11:24:02

Richiedente FRRPLA

Tassa versata € 3,60

Nota di iscrizione

Registro generale n. 18674

Registro particolare n. 2927

Presentazione n. 5 del 20/12/2013

Immobile n. 108

Comune H199 - RAVENNA (RA)
 Catasto FABBRICATI
 Sezione urbana RA Foglio 105 Particella 1251 Subalterno 5
 Natura A10 - UFFICI E STUDI PRIVATI Consistenza 2 vani
 Indirizzo VIA CARLO LEVI N. civico 29

Immobile n. 109

Comune H199 - RAVENNA (RA)
 Catasto FABBRICATI
 Sezione urbana RA Foglio 105 Particella 1251 Subalterno 6
 Natura A10 - UFFICI E STUDI PRIVATI Consistenza 1,5 vani
 Indirizzo VIA CARLO LEVI N. civico 29

Immobile n. 110

Comune H199 - RAVENNA (RA)
 Catasto FABBRICATI
 Sezione urbana RA Foglio 105 Particella 1251 Subalterno 7
 Natura A3 - ABITAZIONE DI TIPO ECONOMICO Consistenza 3 vani
 Indirizzo VIA CARLO LEVI N. civico 29

Immobile n. 111

Comune H199 - RAVENNA (RA)
 Catasto FABBRICATI
 Sezione urbana RA Foglio 105 Particella 1251 Subalterno 8
 Natura A3 - ABITAZIONE DI TIPO ECONOMICO Consistenza 3 vani
 Indirizzo VIA CARLO LEVI N. civico 29

Immobile n. 112

Comune H199 - RAVENNA (RA)
 Catasto FABBRICATI
 Sezione urbana RA Foglio 105 Particella 1251 Subalterno 9
 Natura A3 - ABITAZIONE DI TIPO ECONOMICO Consistenza 4 vani
 Indirizzo VIA CARLO LEVI N. civico 29

Immobile n. 113

Comune H199 - RAVENNA (RA)
 Catasto FABBRICATI
 Sezione urbana RA Foglio 105 Particella 1251 Subalterno 10
 Natura A3 - ABITAZIONE DI TIPO ECONOMICO Consistenza 4 vani
 Indirizzo VIA CARLO LEVI N. civico 29

Immobile n. 114

Comune H199 - RAVENNA (RA)
 Catasto FABBRICATI
 Sezione urbana RA Foglio 105 Particella 1251 Subalterno 11
 Natura A3 - ABITAZIONE DI TIPO ECONOMICO Consistenza 5,5 vani

Ispezione telematica

n. T 75749 del 06/08/2015

Inizio ispezione 06/08/2015 11:24:02

Richiedente FRRPLA

Tassa versata € 3,60

Nota di iscrizione

Registro generale n. 18674

Registro particolare n. 2927

Presentazione n. 5 del 20/12/2013

Indirizzo	VIA CARLO LEVI			N. civico	29
Immobile n.	115				
Comune	H199 - RAVENNA (RA)				
Catasto	FABBRICATI				
Sezione urbana	RA Foglio 105	Particella	1251	Subalterno	12
Natura	A3 - ABITAZIONE DI TIPO ECONOMICO	Consistenza	5,5 vani		
Indirizzo	VIA CARLO LEVI			N. civico	29
Immobile n.	116				
Comune	H199 - RAVENNA (RA)				
Catasto	FABBRICATI				
Sezione urbana	RA Foglio 105	Particella	1251	Subalterno	13
Natura	A3 - ABITAZIONE DI TIPO ECONOMICO	Consistenza	2 vani		
Indirizzo	VIA CARLO LEVI			N. civico	29
Immobile n.	117				
Comune	H199 - RAVENNA (RA)				
Catasto	FABBRICATI				
Sezione urbana	RA Foglio 105	Particella	1251	Subalterno	14
Natura	A3 - ABITAZIONE DI TIPO ECONOMICO	Consistenza	7 vani		
Indirizzo	VIA CARLO LEVI			N. civico	29
Immobile n.	118				
Comune	H199 - RAVENNA (RA)				
Catasto	FABBRICATI				
Sezione urbana	RA Foglio 105	Particella	1251	Subalterno	15
Natura	A3 - ABITAZIONE DI TIPO ECONOMICO	Consistenza	7 vani		
Indirizzo	VIA CARLO LEVI			N. civico	29
Immobile n.	119				
Comune	H199 - RAVENNA (RA)				
Catasto	FABBRICATI				
Sezione urbana	RA Foglio 105	Particella	1251	Subalterno	16
Natura	A3 - ABITAZIONE DI TIPO ECONOMICO	Consistenza	6,5 vani		
Indirizzo	VIA CARLO LEVI			N. civico	29
Immobile n.	120				
Comune	H199 - RAVENNA (RA)				
Catasto	FABBRICATI				
Sezione urbana	RA Foglio 105	Particella	1251	Subalterno	17
Natura	A3 - ABITAZIONE DI TIPO ECONOMICO	Consistenza	6,5 vani		
Indirizzo	VIA CARLO LEVI			N. civico	29
Immobile n.	121				
Comune	H199 - RAVENNA (RA)				

Ispezione telematica

n. T 75749 del 06/08/2015

Inizio ispezione 06/08/2015 11:24:02

Richiedente FRRPLA

Tassa versata € 3,60

Nota di iscrizione

Registro generale n. 18674

Registro particolare n. 2927

Presentazione n. 5 del 20/12/2013

Catasto	FABBRICATI				
Sezione urbana	RA Foglio 105	Particella	1251	Subalterno	19
Natura	A10 - UFFICI E STUDI PRIVATI	Consistenza	2 vani		
Indirizzo	VIA CARLO LEVI			N. civico	27
Immobile n.	122				
Comune	H199 - RAVENNA (RA)				
Catasto	FABBRICATI				
Sezione urbana	RA Foglio 105	Particella	1251	Subalterno	20
Natura	A10 - UFFICI E STUDI PRIVATI	Consistenza	2 vani		
Indirizzo	VIA CARLO LEVI			N. civico	27
Immobile n.	123				
Comune	H199 - RAVENNA (RA)				
Catasto	FABBRICATI				
Sezione urbana	RA Foglio 105	Particella	1251	Subalterno	21
Natura	A10 - UFFICI E STUDI PRIVATI	Consistenza	1,5 vani		
Indirizzo	VIA CARLO LEVI			N. civico	27
Immobile n.	124				
Comune	H199 - RAVENNA (RA)				
Catasto	FABBRICATI				
Sezione urbana	RA Foglio 105	Particella	1251	Subalterno	22
Natura	A10 - UFFICI E STUDI PRIVATI	Consistenza	2 vani		
Indirizzo	VIA CARLO LEVI			N. civico	27
Immobile n.	125				
Comune	H199 - RAVENNA (RA)				
Catasto	FABBRICATI				
Sezione urbana	RA Foglio 105	Particella	1251	Subalterno	23
Natura	A3 - ABITAZIONE DI TIPO ECONOMICO	Consistenza	3 vani		
Indirizzo	VIA CARLO LEVI			N. civico	27
Immobile n.	126				
Comune	H199 - RAVENNA (RA)				
Catasto	FABBRICATI				
Sezione urbana	RA Foglio 105	Particella	1251	Subalterno	25
Natura	A3 - ABITAZIONE DI TIPO ECONOMICO	Consistenza	4 vani		
Indirizzo	VIA CARLO LEVI			N. civico	27
Immobile n.	127				
Comune	H199 - RAVENNA (RA)				
Catasto	FABBRICATI				
Sezione urbana	RA Foglio 105	Particella	1251	Subalterno	26
Natura	A3 - ABITAZIONE DI TIPO ECONOMICO	Consistenza	4 vani		
Indirizzo	VIA CARLO LEVI			N. civico	27
Immobile n.	128				
Comune	H199 - RAVENNA (RA)				

Ispezione telematica

n. T 75749 del 06/08/2015

Inizio ispezione 06/08/2015 11:24:02

Richiedente FRRPLA

Tassa versata € 3,60

Nota di iscrizione

Registro generale n. 18674

Registro particolare n. 2927

Presentazione n. 5 del 20/12/2013

Catasto	FABBRICATI				
Sezione urbana	RA Foglio 105	Particella	1251	Subalterno	27
Natura	A3 - ABITAZIONE DI TIPO ECONOMICO	Consistenza	5,5 vani		
Indirizzo	VIA CARLO LEVI			N. civico	27
Immobile n.	129				
Comune	H199 - RAVENNA (RA)				
Catasto	FABBRICATI				
Sezione urbana	RA Foglio 105	Particella	1251	Subalterno	29
Natura	A3 - ABITAZIONE DI TIPO ECONOMICO	Consistenza	2 vani		
Indirizzo	VIA CARLO LEVI			N. civico	27
Immobile n.	130				
Comune	H199 - RAVENNA (RA)				
Catasto	FABBRICATI				
Sezione urbana	RA Foglio 105	Particella	1251	Subalterno	30
Natura	A3 - ABITAZIONE DI TIPO ECONOMICO	Consistenza	7 vani		
Indirizzo	VIA CARLO LEVI			N. civico	27
Immobile n.	131				
Comune	H199 - RAVENNA (RA)				
Catasto	FABBRICATI				
Sezione urbana	RA Foglio 105	Particella	1251	Subalterno	32
Natura	A3 - ABITAZIONE DI TIPO ECONOMICO	Consistenza	6,5 vani		
Indirizzo	VIA CARLO LEVI			N. civico	27
Immobile n.	132				
Comune	H199 - RAVENNA (RA)				
Catasto	FABBRICATI				
Sezione urbana	RA Foglio 105	Particella	1251	Subalterno	33
Natura	A3 - ABITAZIONE DI TIPO ECONOMICO	Consistenza	6,5 vani		
Indirizzo	VIA CARLO LEVI			N. civico	27
Immobile n.	133				
Comune	H199 - RAVENNA (RA)				
Catasto	FABBRICATI				
Sezione urbana	RA Foglio 105	Particella	1251	Subalterno	35
Natura	A10 - UFFICI E STUDI PRIVATI	Consistenza	2 vani		
Indirizzo	VIA CARLO LEVI			N. civico	23
Immobile n.	134				
Comune	H199 - RAVENNA (RA)				
Catasto	FABBRICATI				
Sezione urbana	RA Foglio 105	Particella	1251	Subalterno	36
Natura	A10 - UFFICI E STUDI PRIVATI	Consistenza	1,5 vani		
Indirizzo	VIA CARLO LEVI			N. civico	23

Ispezione telematica

n. T 75749 del 06/08/2015

Inizio ispezione 06/08/2015 11:24:02

Richiedente FRRPLA

Tassa versata € 3,60

Nota di iscrizione

Registro generale n. 18674

Registro particolare n. 2927

Presentazione n. 5 del 20/12/2013

Immobile n. 135

Comune H199 - RAVENNA (RA)
 Catasto FABBRICATI
 Sezione urbana RA Foglio 105 Particella 1251 Subalterno 37
 Natura A10 - UFFICI E STUDI PRIVATI Consistenza 2 vani
 Indirizzo VIA CARLO LEVI N. civico 23

Immobile n. 136

Comune H199 - RAVENNA (RA)
 Catasto FABBRICATI
 Sezione urbana RA Foglio 105 Particella 1251 Subalterno 38
 Natura A10 - UFFICI E STUDI PRIVATI Consistenza 2 vani
 Indirizzo VIA CARLO LEVI N. civico 23

Immobile n. 137

Comune H199 - RAVENNA (RA)
 Catasto FABBRICATI
 Sezione urbana RA Foglio 105 Particella 1251 Subalterno 42
 Natura A3 - ABITAZIONE DI TIPO ECONOMICO Consistenza 3 vani
 Indirizzo VIA CARLO LEVI N. civico 23

Immobile n. 138

Comune H199 - RAVENNA (RA)
 Catasto FABBRICATI
 Sezione urbana RA Foglio 105 Particella 1251 Subalterno 43
 Natura A3 - ABITAZIONE DI TIPO ECONOMICO Consistenza 5,5 vani
 Indirizzo VIA CARLO LEVI N. civico 23

Immobile n. 139

Comune H199 - RAVENNA (RA)
 Catasto FABBRICATI
 Sezione urbana RA Foglio 105 Particella 1251 Subalterno 44
 Natura A3 - ABITAZIONE DI TIPO ECONOMICO Consistenza 2 vani
 Indirizzo VIA CARLO LEVI N. civico 23

Immobile n. 140

Comune H199 - RAVENNA (RA)
 Catasto FABBRICATI
 Sezione urbana RA Foglio 105 Particella 1251 Subalterno 45
 Natura A3 - ABITAZIONE DI TIPO ECONOMICO Consistenza 5,5 vani
 Indirizzo VIA CARLO LEVI N. civico 23

Immobile n. 141

Comune H199 - RAVENNA (RA)
 Catasto FABBRICATI
 Sezione urbana RA Foglio 105 Particella 1251 Subalterno 46
 Natura A3 - ABITAZIONE DI TIPO ECONOMICO Consistenza 7 vani

Ispezione telematica

n. T 75749 del 06/08/2015

Inizio ispezione 06/08/2015 11:24:02

Richiedente FRRPLA

Tassa versata € 3,60

Nota di iscrizione

Registro generale n. 18674

Registro particolare n. 2927

Presentazione n. 5 del 20/12/2013

Indirizzo	VIA CARLO LEVI			N. civico	23
Immobile n.	142				
Comune	H199 - RAVENNA (RA)				
Catasto	FABBRICATI				
Sezione urbana	RA Foglio 105	Particella	1251	Subalterno	47
Natura	A3 - ABITAZIONE DI TIPO ECONOMICO	Consistenza	7 vani		
Indirizzo	VIA CARLO LEVI			N. civico	23
Immobile n.	143				
Comune	H199 - RAVENNA (RA)				
Catasto	FABBRICATI				
Sezione urbana	RA Foglio 105	Particella	1251	Subalterno	48
Natura	A3 - ABITAZIONE DI TIPO ECONOMICO	Consistenza	6,5 vani		
Indirizzo	VIA CARLO LEVI			N. civico	23
Immobile n.	144				
Comune	H199 - RAVENNA (RA)				
Catasto	FABBRICATI				
Sezione urbana	RA Foglio 105	Particella	1251	Subalterno	49
Natura	A3 - ABITAZIONE DI TIPO ECONOMICO	Consistenza	6,5 vani		
Indirizzo	VIA CARLO LEVI			N. civico	23
Immobile n.	145				
Comune	H199 - RAVENNA (RA)				
Catasto	FABBRICATI				
Sezione urbana	RA Foglio 105	Particella	1251	Subalterno	51
Natura	A10 - UFFICI E STUDI PRIVATI	Consistenza	1,5 vani		
Indirizzo	VIA CARLO LEVI			N. civico	25
Immobile n.	146				
Comune	H199 - RAVENNA (RA)				
Catasto	FABBRICATI				
Sezione urbana	RA Foglio 105	Particella	1251	Subalterno	52
Natura	A10 - UFFICI E STUDI PRIVATI	Consistenza	2 vani		
Indirizzo	VIA CARLO LEVI			N. civico	25
Immobile n.	147				
Comune	H199 - RAVENNA (RA)				
Catasto	FABBRICATI				
Sezione urbana	RA Foglio 105	Particella	1251	Subalterno	53
Natura	A10 - UFFICI E STUDI PRIVATI	Consistenza	2 vani		
Indirizzo	VIA CARLO LEVI			N. civico	25
Immobile n.	148				
Comune	H199 - RAVENNA (RA)				
Catasto	FABBRICATI				
Sezione urbana	RA Foglio 105	Particella	1251	Subalterno	54
Natura	A10 - UFFICI E STUDI PRIVATI	Consistenza	2 vani		

Ispezione telematica

n. T 75749 del 06/08/2015

Inizio ispezione 06/08/2015 11:24:02

Richiedente FRRPLA

Tassa versata € 3,60

Nota di iscrizione

Registro generale n. 18674

Registro particolare n. 2927

Presentazione n. 5 del 20/12/2013

Indirizzo	VIA CARLO LEVI			N. civico	25
Immobile n.	149				
Comune	H199 - RAVENNA (RA)				
Catasto	FABBRICATI				
Sezione urbana	RA Foglio 105	Particella	1251	Subalterno	60
Natura	A3 - ABITAZIONE DI TIPO ECONOMICO	Consistenza	2 vani		
Indirizzo	VIA CARLO LEVI			N. civico	25
Immobile n.	150				
Comune	H199 - RAVENNA (RA)				
Catasto	FABBRICATI				
Sezione urbana	RA Foglio 105	Particella	1251	Subalterno	62
Natura	A3 - ABITAZIONE DI TIPO ECONOMICO	Consistenza	7 vani		
Indirizzo	VIA CARLO LEVI			N. civico	25
Immobile n.	151				
Comune	H199 - RAVENNA (RA)				
Catasto	FABBRICATI				
Sezione urbana	RA Foglio 105	Particella	1251	Subalterno	64
Natura	A3 - ABITAZIONE DI TIPO ECONOMICO	Consistenza	6,5 vani		
Indirizzo	VIA CARLO LEVI			N. civico	25
Immobile n.	152				
Comune	H199 - RAVENNA (RA)				
Catasto	FABBRICATI				
Sezione urbana	RA Foglio 105	Particella	1251	Subalterno	65
Natura	A3 - ABITAZIONE DI TIPO ECONOMICO	Consistenza	6,5 vani		
Indirizzo	VIA CARLO LEVI			N. civico	25
Immobile n.	153				
Comune	H199 - RAVENNA (RA)				
Catasto	FABBRICATI				
Sezione urbana	RA Foglio 105	Particella	1251	Subalterno	68
Natura	C6 - STALLE, SCUDERIE, RIMESSE, AUTORIMESSE	Consistenza		12 metri quadri	
Indirizzo	VIA CARLO LEVI			N. civico	29
Immobile n.	154				
Comune	H199 - RAVENNA (RA)				
Catasto	FABBRICATI				
Sezione urbana	RA Foglio 105	Particella	1251	Subalterno	69
Natura	C6 - STALLE, SCUDERIE, RIMESSE, AUTORIMESSE	Consistenza		12 metri quadri	
Indirizzo	VIA CARLO LEVI			N. civico	29
Immobile n.	155				
Comune	H199 - RAVENNA (RA)				

Ispezione telematica

n. T 75749 del 06/08/2015

Inizio ispezione 06/08/2015 11:24:02

Richiedente FRRPLA

Tassa versata € 3,60

Nota di iscrizione

Registro generale n. 18674

Registro particolare n. 2927

Presentazione n. 5 del 20/12/2013

Catasto	FABBRICATI		
Sezione urbana	RA Foglio 105	Particella	1251
Natura	C6 - STALLE, SCUDERIE, RIMESSE, AUTORIMESSE	Consistenza	70
Indirizzo	VIA CARLO LEVI		N. civico 29
Immobile n.	156		
Comune	H199 - RAVENNA (RA)		
Catasto	FABBRICATI		
Sezione urbana	RA Foglio 105	Particella	1251
Natura	C6 - STALLE, SCUDERIE, RIMESSE, AUTORIMESSE	Consistenza	71
Indirizzo	VIA CARLO LEVI		N. civico 29
Immobile n.	157		
Comune	H199 - RAVENNA (RA)		
Catasto	FABBRICATI		
Sezione urbana	RA Foglio 105	Particella	1251
Natura	C6 - STALLE, SCUDERIE, RIMESSE, AUTORIMESSE	Consistenza	72
Indirizzo	VIA CARLO LEVI		N. civico 29
Immobile n.	158		
Comune	H199 - RAVENNA (RA)		
Catasto	FABBRICATI		
Sezione urbana	RA Foglio 105	Particella	1251
Natura	C6 - STALLE, SCUDERIE, RIMESSE, AUTORIMESSE	Consistenza	73
Indirizzo	VIA CARLO LEVI		N. civico 29
Immobile n.	159		
Comune	H199 - RAVENNA (RA)		
Catasto	FABBRICATI		
Sezione urbana	RA Foglio 105	Particella	1251
Natura	C6 - STALLE, SCUDERIE, RIMESSE, AUTORIMESSE	Consistenza	75
Indirizzo	VIA CARLO LEVI		N. civico 29
Immobile n.	160		
Comune	H199 - RAVENNA (RA)		
Catasto	FABBRICATI		
Sezione urbana	RA Foglio 105	Particella	1251
Natura	C6 - STALLE, SCUDERIE, RIMESSE, AUTORIMESSE	Consistenza	77
Indirizzo	VIA CARLO LEVI		N. civico 29
Immobile n.	161		
Comune	H199 - RAVENNA (RA)		
Catasto	FABBRICATI		
Sezione urbana	RA Foglio 105	Particella	1251
Natura	C6 - STALLE, SCUDERIE, RIMESSE, AUTORIMESSE	Consistenza	78

Ispezione telematica

n. T 75749 del 06/08/2015

Inizio ispezione 06/08/2015 11:24:02

Richiedente FRRPLA

Tassa versata € 3,60

Nota di iscrizione

Registro generale n. 18674

Registro particolare n. 2927

Presentazione n. 5 del 20/12/2013

Indirizzo	VIA CARLO LEVI			N. civico	29
Immobile n.	162				
Comune	H199 - RAVENNA (RA)				
Catasto	FABBRICATI				
Sezione urbana	RA Foglio 105	Particella	1251	Subalterno	80
Natura	C6 - STALLE, SCUDERIE, RIMESSE, AUTORIMESSE	Consistenza			12 metri quadri
Indirizzo	VIA CARLO LEVI			N. civico	29
Immobile n.	163				
Comune	H199 - RAVENNA (RA)				
Catasto	FABBRICATI				
Sezione urbana	RA Foglio 105	Particella	1251	Subalterno	81
Natura	C6 - STALLE, SCUDERIE, RIMESSE, AUTORIMESSE	Consistenza			12 metri quadri
Indirizzo	VIA CARLO LEVI			N. civico	29
Immobile n.	164				
Comune	H199 - RAVENNA (RA)				
Catasto	FABBRICATI				
Sezione urbana	RA Foglio 105	Particella	1251	Subalterno	82
Natura	C6 - STALLE, SCUDERIE, RIMESSE, AUTORIMESSE	Consistenza			12 metri quadri
Indirizzo	VIA CARLO LEVI			N. civico	29
Immobile n.	165				
Comune	H199 - RAVENNA (RA)				
Catasto	FABBRICATI				
Sezione urbana	RA Foglio 105	Particella	1251	Subalterno	83
Natura	C6 - STALLE, SCUDERIE, RIMESSE, AUTORIMESSE	Consistenza			12 metri quadri
Indirizzo	VIA CARLO LEVI			N. civico	29
Immobile n.	166				
Comune	H199 - RAVENNA (RA)				
Catasto	FABBRICATI				
Sezione urbana	RA Foglio 105	Particella	1251	Subalterno	84
Natura	C6 - STALLE, SCUDERIE, RIMESSE, AUTORIMESSE	Consistenza			12 metri quadri
Indirizzo	VIA CARLO LEVI			N. civico	29
Immobile n.	167				
Comune	H199 - RAVENNA (RA)				
Catasto	FABBRICATI				
Sezione urbana	RA Foglio 105	Particella	1251	Subalterno	85
Natura	C6 - STALLE, SCUDERIE, RIMESSE, AUTORIMESSE	Consistenza			12 metri quadri
Indirizzo	VIA CARLO LEVI			N. civico	29
Immobile n.	168				
Comune	H199 - RAVENNA (RA)				

Ispezione telematica

n. T 75749 del 06/08/2015

Inizio ispezione 06/08/2015 11:24:02

Richiedente FRRPLA

Tassa versata € 3,60

Nota di iscrizione

Registro generale n. 18674

Registro particolare n. 2927

Presentazione n. 5 del 20/12/2013

Catasto	FABBRICATI			
Sezione urbana	RA Foglio 105	Particella	1251	Subalterno 86
Natura	C6 - STALLE, SCUDERIE, RIMESSE, AUTORIMESSE	Consistenza		12 metri quadri
Indirizzo	VIA CARLO LEVI			N. civico 29
Immobile n.	169			
Comune	H199 - RAVENNA (RA)			
Catasto	FABBRICATI			
Sezione urbana	RA Foglio 105	Particella	1251	Subalterno 87
Natura	C6 - STALLE, SCUDERIE, RIMESSE, AUTORIMESSE	Consistenza		12 metri quadri
Indirizzo	VIA CARLO LEVI			N. civico 29
Immobile n.	170			
Comune	H199 - RAVENNA (RA)			
Catasto	FABBRICATI			
Sezione urbana	RA Foglio 105	Particella	1251	Subalterno 88
Natura	C6 - STALLE, SCUDERIE, RIMESSE, AUTORIMESSE	Consistenza		12 metri quadri
Indirizzo	VIA CARLO LEVI			N. civico 29
Immobile n.	171			
Comune	H199 - RAVENNA (RA)			
Catasto	FABBRICATI			
Sezione urbana	RA Foglio 105	Particella	1251	Subalterno 89
Natura	C6 - STALLE, SCUDERIE, RIMESSE, AUTORIMESSE	Consistenza		12 metri quadri
Indirizzo	VIA CARLO LEVI			N. civico 29
Immobile n.	172			
Comune	H199 - RAVENNA (RA)			
Catasto	FABBRICATI			
Sezione urbana	RA Foglio 105	Particella	1251	Subalterno 90
Natura	C6 - STALLE, SCUDERIE, RIMESSE, AUTORIMESSE	Consistenza		12 metri quadri
Indirizzo	VIA CARLO LEVI			N. civico 29
Immobile n.	173			
Comune	H199 - RAVENNA (RA)			
Catasto	FABBRICATI			
Sezione urbana	RA Foglio 105	Particella	1251	Subalterno 92
Natura	C6 - STALLE, SCUDERIE, RIMESSE, AUTORIMESSE	Consistenza		12 metri quadri
Indirizzo	VIA CARLO LEVI			N. civico 29
Immobile n.	174			
Comune	H199 - RAVENNA (RA)			
Catasto	FABBRICATI			
Sezione urbana	RA Foglio 105	Particella	1251	Subalterno 93
Natura	C6 - STALLE, SCUDERIE, RIMESSE, AUTORIMESSE	Consistenza		12 metri quadri

Ispezione telematica

n. T 75749 del 06/08/2015

Inizio ispezione 06/08/2015 11:24:02

Richiedente FRRPLA

Tassa versata € 3,60

Nota di iscrizione

Registro generale n. 18674

Registro particolare n. 2927

Presentazione n. 5 del 20/12/2013

Indirizzo	VIA CARLO LEVI			N. civico	29
Immobile n.	175				
Comune	H199 - RAVENNA (RA)				
Catasto	FABBRICATI				
Sezione urbana	RA Foglio 105	Particella	1251	Subalterno	94
Natura	C6 - STALLE, SCUDERIE, RIMESSE, AUTORIMESSE	Consistenza			12 metri quadri
Indirizzo	VIA CARLO LEVI			N. civico	29
Immobile n.	176				
Comune	H199 - RAVENNA (RA)				
Catasto	FABBRICATI				
Sezione urbana	RA Foglio 105	Particella	1251	Subalterno	95
Natura	C6 - STALLE, SCUDERIE, RIMESSE, AUTORIMESSE	Consistenza			12 metri quadri
Indirizzo	VIA CARLO LEVI			N. civico	29
Immobile n.	177				
Comune	H199 - RAVENNA (RA)				
Catasto	FABBRICATI				
Sezione urbana	RA Foglio 105	Particella	1251	Subalterno	96
Natura	C6 - STALLE, SCUDERIE, RIMESSE, AUTORIMESSE	Consistenza			12 metri quadri
Indirizzo	VIA CARLO LEVI			N. civico	29
Immobile n.	178				
Comune	H199 - RAVENNA (RA)				
Catasto	FABBRICATI				
Sezione urbana	RA Foglio 105	Particella	1251	Subalterno	97
Natura	C6 - STALLE, SCUDERIE, RIMESSE, AUTORIMESSE	Consistenza			12 metri quadri
Indirizzo	VIA CARLO LEVI			N. civico	29
Immobile n.	179				
Comune	H199 - RAVENNA (RA)				
Catasto	FABBRICATI				
Sezione urbana	RA Foglio 105	Particella	1251	Subalterno	98
Natura	C6 - STALLE, SCUDERIE, RIMESSE, AUTORIMESSE	Consistenza			12 metri quadri
Indirizzo	VIA CARLO LEVI			N. civico	23
Immobile n.	180				
Comune	H199 - RAVENNA (RA)				
Catasto	FABBRICATI				
Sezione urbana	RA Foglio 105	Particella	1251	Subalterno	99
Natura	C6 - STALLE, SCUDERIE, RIMESSE, AUTORIMESSE	Consistenza			12 metri quadri
Indirizzo	VIA CARLO LEVI			N. civico	23
Immobile n.	181				
Comune	H199 - RAVENNA (RA)				

Ispezione telematica

n. T 75749 del 06/08/2015

Inizio ispezione 06/08/2015 11:24:02

Richiedente FRRPLA

Tassa versata € 3,60

Nota di iscrizione

Registro generale n. 18674

Registro particolare n. 2927

Presentazione n. 5 del 20/12/2013

Catasto	FABBRICATI			
Sezione urbana	RA Foglio 105	Particella	1251	Subalterno 100
Natura	C6 - STALLE, SCUDERIE, RIMESSE, AUTORIMESSE	Consistenza		12 metri quadri
Indirizzo	VIA CARLO LEVI			N. civico 23
Immobile n.	182			
Comune	H199 - RAVENNA (RA)			
Catasto	FABBRICATI			
Sezione urbana	RA Foglio 105	Particella	1251	Subalterno 101
Natura	C6 - STALLE, SCUDERIE, RIMESSE, AUTORIMESSE	Consistenza		12 metri quadri
Indirizzo	VIA CARLO LEVI			N. civico 23
Immobile n.	183			
Comune	H199 - RAVENNA (RA)			
Catasto	FABBRICATI			
Sezione urbana	RA Foglio 105	Particella	1251	Subalterno 104
Natura	C6 - STALLE, SCUDERIE, RIMESSE, AUTORIMESSE	Consistenza		12 metri quadri
Indirizzo	VIA CARLO LEVI			N. civico 23
Immobile n.	184			
Comune	H199 - RAVENNA (RA)			
Catasto	FABBRICATI			
Sezione urbana	RA Foglio 105	Particella	1251	Subalterno 106
Natura	C6 - STALLE, SCUDERIE, RIMESSE, AUTORIMESSE	Consistenza		12 metri quadri
Indirizzo	VIA CARLO LEVI			N. civico 23
Immobile n.	185			
Comune	H199 - RAVENNA (RA)			
Catasto	FABBRICATI			
Sezione urbana	RA Foglio 105	Particella	1251	Subalterno 107
Natura	C6 - STALLE, SCUDERIE, RIMESSE, AUTORIMESSE	Consistenza		12 metri quadri
Indirizzo	VIA CARLO LEVI			N. civico 23
Immobile n.	186			
Comune	H199 - RAVENNA (RA)			
Catasto	FABBRICATI			
Sezione urbana	RA Foglio 105	Particella	1251	Subalterno 108
Natura	C6 - STALLE, SCUDERIE, RIMESSE, AUTORIMESSE	Consistenza		12 metri quadri
Indirizzo	VIA CARLO LEVI			N. civico 23
Immobile n.	187			
Comune	H199 - RAVENNA (RA)			
Catasto	FABBRICATI			
Sezione urbana	RA Foglio 105	Particella	1251	Subalterno 110
Natura	C6 - STALLE, SCUDERIE, RIMESSE, AUTORIMESSE	Consistenza		12 metri quadri

Ispezione telematica

n. T 75749 del 06/08/2015

Inizio ispezione 06/08/2015 11:24:02

Richiedente FRRPLA

Tassa versata € 3,60

Nota di iscrizione

Registro generale n. 18674

Registro particolare n. 2927

Presentazione n. 5 del 20/12/2013

Indirizzo	VIA CARLO LEVI			N. civico	23
Immobile n.	188				
Comune	H199 - RAVENNA (RA)				
Catasto	FABBRICATI				
Sezione urbana	RA Foglio 105	Particella	1251	Subalterno	111
Natura	C6 - STALLE, SCUDERIE, RIMESSE, AUTORIMESSE	Consistenza			12 metri quadri
Indirizzo	VIA CARLO LEVI			N. civico	23
Immobile n.	189				
Comune	H199 - RAVENNA (RA)				
Catasto	FABBRICATI				
Sezione urbana	RA Foglio 105	Particella	1251	Subalterno	112
Natura	C6 - STALLE, SCUDERIE, RIMESSE, AUTORIMESSE	Consistenza			12 metri quadri
Indirizzo	VIA CARLO LEVI			N. civico	23
Immobile n.	190				
Comune	H199 - RAVENNA (RA)				
Catasto	FABBRICATI				
Sezione urbana	RA Foglio 105	Particella	1251	Subalterno	114
Natura	C6 - STALLE, SCUDERIE, RIMESSE, AUTORIMESSE	Consistenza			12 metri quadri
Indirizzo	VIA CARLO LEVI			N. civico	23
Immobile n.	191				
Comune	H199 - RAVENNA (RA)				
Catasto	FABBRICATI				
Sezione urbana	RA Foglio 105	Particella	1251	Subalterno	117
Natura	C6 - STALLE, SCUDERIE, RIMESSE, AUTORIMESSE	Consistenza			12 metri quadri
Indirizzo	VIA CARLO LEVI			N. civico	23
Immobile n.	192				
Comune	H199 - RAVENNA (RA)				
Catasto	FABBRICATI				
Sezione urbana	RA Foglio 105	Particella	1251	Subalterno	118
Natura	C6 - STALLE, SCUDERIE, RIMESSE, AUTORIMESSE	Consistenza			12 metri quadri
Indirizzo	VIA CARLO LEVI			N. civico	23
Immobile n.	193				
Comune	H199 - RAVENNA (RA)				
Catasto	FABBRICATI				
Sezione urbana	RA Foglio 105	Particella	1251	Subalterno	119
Natura	C6 - STALLE, SCUDERIE, RIMESSE, AUTORIMESSE	Consistenza			12 metri quadri
Indirizzo	VIA CARLO LEVI			N. civico	23
Immobile n.	194				
Comune	H199 - RAVENNA (RA)				

Ispezione telematica

n. T 75749 del 06/08/2015

Inizio ispezione 06/08/2015 11:24:02

Richiedente FRRPLA

Tassa versata € 3,60

Nota di iscrizione

Registro generale n. 18674

Registro particolare n. 2927

Presentazione n. 5 del 20/12/2013

Catasto	FABBRICATI			
Sezione urbana	RA Foglio 105	Particella	1251	Subalterno 120
Natura	C6 - STALLE, SCUDERIE, RIMESSE, AUTORIMESSE	Consistenza		12 metri quadri
Indirizzo	VIA CARLO LEVI			N. civico 23
Immobile n.	195			
Comune	H199 - RAVENNA (RA)			
Catasto	FABBRICATI			
Sezione urbana	RA Foglio 105	Particella	1251	Subalterno 121
Natura	C6 - STALLE, SCUDERIE, RIMESSE, AUTORIMESSE	Consistenza		16 metri quadri
Indirizzo	VIA CARLO LEVI			N. civico 23
Immobile n.	196			
Comune	H199 - RAVENNA (RA)			
Catasto	FABBRICATI			
Sezione urbana	RA Foglio 105	Particella	1251	Subalterno 122
Natura	C6 - STALLE, SCUDERIE, RIMESSE, AUTORIMESSE	Consistenza		12 metri quadri
Indirizzo	VIA CARLO LEVI			N. civico 23
Immobile n.	197			
Comune	H199 - RAVENNA (RA)			
Catasto	FABBRICATI			
Sezione urbana	RA Foglio 105	Particella	1251	Subalterno 123
Natura	C6 - STALLE, SCUDERIE, RIMESSE, AUTORIMESSE	Consistenza		16 metri quadri
Indirizzo	VIA CARLO LEVI			N. civico 23
Immobile n.	198			
Comune	H199 - RAVENNA (RA)			
Catasto	FABBRICATI			
Sezione urbana	RA Foglio 105	Particella	1251	Subalterno 125
Natura	C6 - STALLE, SCUDERIE, RIMESSE, AUTORIMESSE	Consistenza		12 metri quadri
Indirizzo	VIA CARLO LEVI			N. civico 23
Immobile n.	199			
Comune	H199 A - RAVENNA (RA) RAVENNA			
Catasto	TERRENI			
Foglio	105 Particella	1254	Subalterno	-
Natura	T - TERRENO		Consistenza	17 are 38 centiare
Immobile n.	200			
Comune	H199 A - RAVENNA (RA) RAVENNA			
Catasto	TERRENI			
Foglio	105 Particella	1308	Subalterno	-
Natura	T - TERRENO		Consistenza	30 are 62 centiare
Immobile n.	201			
Comune	H199 A - RAVENNA (RA) RAVENNA			

Ispezione telematica

n. T 75749 del 06/08/2015

Inizio ispezione 06/08/2015 11:24:02

Richiedente FRRPLA

Tassa versata € 3,60

Nota di iscrizione

Registro generale n. 18674

Registro particolare n. 2927

Presentazione n. 5 del 20/12/2013

Catasto	TERRENI				
Foglio	105 Particella	1309	Subalterno	-	
Natura	T - TERRENO		Consistenza	44 centiare	

Sezione C - Soggetti**A favore**

Soggetto n. 1 In qualità di -

Denominazione o ragione sociale CONDOMINIO LOTTO 16 C-D

Sede RAVENNA (RA)

Codice fiscale 92074410397

Domicilio ipotecario eletto

C/O AVV.CROCETTI
BERNARDI ENRICO VIA
A. ZECCA 6 RARelativamente all'unità negoziale n. 1 Per il diritto di PROPRIETA'
Per la quota di 1/1**Contro**

Soggetto n. 1 In qualità di -

Denominazione o ragione sociale RAETIA SGR S.P.A. IN LIQUIDAZIONE

Sede BOLZANO .BOZEN. (BZ)

Codice fiscale 02479130219

Relativamente all'unità negoziale n. 1 Per il diritto di PROPRIETA'
Per la quota di 1/1**Sezione D - Ulteriori informazioni**

Descrizione della condizione risolutiva cui è sottoposta l'ipoteca e/o dei titoli di credito allegati (ovvero altri prospetti che si ritiene utile pubblicare)

Ispezione telematica

n. T 75749 del 06/08/2015
Inizio ispezione 06/08/2015 11:24:02
Richiedente FRRPLA Tassa versata € 3,60

Nota di iscrizione

Registro generale n. 18675
Registro particolare n. 2928 Presentazione n. 6 del 20/12/2013

Sezione A - Generalità**Dati relativi al titolo**

Descrizione ATTO GIUDIZIARIO
Data 12/10/2013 Numero di repertorio 1422/2013
Pubblico ufficiale TRIBUNALE DI RAVENNA Codice fiscale 92001370391
Sede RAVENNA (RA)

Dati relativi all'ipoteca o al privilegio

Specie dell'ipoteca o del privilegio IPOTECA GIUDIZIALE
Derivante da 0281 DECRETO INGIUNTIVO
Capitale € 11.172,33 Tasso interesse annuo - Tasso interesse semestrale -
Interessi - Spese € 841,00 Totale € 20.000,00

Altri dati

Non sono presenti nella sezione D parti libere relative alle sezioni A, B e C
Richiedente AVV. CROCETTI BERNARDI ENRICO
Indirizzo VIA ANTICA ZECCA 6 - RAVENNA

Dati riepilogativi

Unità negoziali 1 Soggetti a favore 1 Soggetti contro 1

Sezione B - Immobili

Unità negoziale n. 1

Immobile n. 1
Comune H199 - RAVENNA (RA)
Catasto FABBRICATI
Sezione urbana RA Foglio 105 Particella 1337 Subalterno 1
Natura A10 - UFFICI E STUDI PRIVATI Consistenza 2 vani
Indirizzo VIA CARLO LEVI N. civico 35

Immobile n. 2
Comune H199 - RAVENNA (RA)
Catasto FABBRICATI
Sezione urbana RA Foglio 105 Particella 1337 Subalterno 2
Natura A10 - UFFICI E STUDI PRIVATI Consistenza 2 vani
Indirizzo VIA CARLO LEVI N. civico 35

Ispezione telematica

n. T 75749 del 06/08/2015

Inizio ispezione 06/08/2015 11:24:02

Richiedente FRRPLA

Tassa versata € 3,60

Nota di iscrizione

Registro generale n. 18675

Registro particolare n. 2928

Presentazione n. 6 del 20/12/2013

Immobile n. 3

Comune H199 - RAVENNA (RA)
 Catasto FABBRICATI
 Sezione urbana RA Foglio 105 Particella 1337 Subalterno 3
 Natura A2 - ABITAZIONE DI TIPO Consistenza 5,5 vani
 CIVILE
 Indirizzo VIA CARLO LEVI N. civico 35

Immobile n. 4

Comune H199 - RAVENNA (RA)
 Catasto FABBRICATI
 Sezione urbana RA Foglio 105 Particella 1337 Subalterno 5
 Natura A2 - ABITAZIONE DI TIPO Consistenza 4 vani
 CIVILE
 Indirizzo VIA CARLO LEVI N. civico 35

Immobile n. 5

Comune H199 - RAVENNA (RA)
 Catasto FABBRICATI
 Sezione urbana RA Foglio 105 Particella 1337 Subalterno 7
 Natura A2 - ABITAZIONE DI TIPO Consistenza 3 vani
 CIVILE
 Indirizzo VIA CARLO LEVI N. civico 35

Immobile n. 6

Comune H199 - RAVENNA (RA)
 Catasto FABBRICATI
 Sezione urbana RA Foglio 105 Particella 1337 Subalterno 8
 Natura A2 - ABITAZIONE DI TIPO Consistenza 3 vani
 CIVILE
 Indirizzo VIA CARLO LEVI N. civico 35

Immobile n. 7

Comune H199 - RAVENNA (RA)
 Catasto FABBRICATI
 Sezione urbana RA Foglio 105 Particella 1337 Subalterno 10
 Natura A2 - ABITAZIONE DI TIPO Consistenza 3 vani
 CIVILE
 Indirizzo VIA CARLO LEVI N. civico 35

Immobile n. 8

Comune H199 - RAVENNA (RA)
 Catasto FABBRICATI
 Sezione urbana RA Foglio 105 Particella 1337 Subalterno 11
 Natura A2 - ABITAZIONE DI TIPO Consistenza 4,5 vani
 CIVILE
 Indirizzo VIA CARLO LEVI N. civico 35

Immobile n. 9

Comune H199 - RAVENNA (RA)
 Catasto FABBRICATI
 Sezione urbana RA Foglio 105 Particella 1337 Subalterno 12

Ispezione telematica

n. T 75749 del 06/08/2015

Inizio ispezione 06/08/2015 11:24:02

Richiedente FRRPLA

Tassa versata € 3,60

Nota di iscrizione

Registro generale n. 18675

Registro particolare n. 2928

Presentazione n. 6 del 20/12/2013

Natura	A2 - ABITAZIONE DI TIPO CIVILE	Consistenza	3 vani	N. civico	35
Indirizzo	VIA CARLO LEVI				
Immobile n.	10				
Comune	H199 - RAVENNA (RA)				
Catasto	FABBRICATI				
Sezione urbana	RA Foglio 105	Particella	1337	Subalterno	13
Natura	A2 - ABITAZIONE DI TIPO CIVILE	Consistenza	5 vani	N. civico	35
Indirizzo	VIA CARLO LEVI				
Immobile n.	11				
Comune	H199 - RAVENNA (RA)				
Catasto	FABBRICATI				
Sezione urbana	RA Foglio 105	Particella	1337	Subalterno	14
Natura	A2 - ABITAZIONE DI TIPO CIVILE	Consistenza	6 vani	N. civico	35
Indirizzo	VIA CARLO LEVI				
Immobile n.	12				
Comune	H199 - RAVENNA (RA)				
Catasto	FABBRICATI				
Sezione urbana	RA Foglio 105	Particella	1337	Subalterno	15
Natura	A2 - ABITAZIONE DI TIPO CIVILE	Consistenza	6 vani	N. civico	35
Indirizzo	VIA CARLO LEVI				
Immobile n.	13				
Comune	H199 - RAVENNA (RA)				
Catasto	FABBRICATI				
Sezione urbana	RA Foglio 105	Particella	1337	Subalterno	16
Natura	A10 - UFFICI E STUDI PRIVATI	Consistenza	2 vani	N. civico	37
Indirizzo	VIA CARLO LEVI				
Immobile n.	14				
Comune	H199 - RAVENNA (RA)				
Catasto	FABBRICATI				
Sezione urbana	RA Foglio 105	Particella	1337	Subalterno	17
Natura	A10 - UFFICI E STUDI PRIVATI	Consistenza	2 vani	N. civico	37
Indirizzo	VIA CARLO LEVI				
Immobile n.	15				
Comune	H199 - RAVENNA (RA)				
Catasto	FABBRICATI				
Sezione urbana	RA Foglio 105	Particella	1337	Subalterno	18
Natura	A2 - ABITAZIONE DI TIPO CIVILE	Consistenza	3 vani	N. civico	37
Indirizzo	VIA CARLO LEVI				
Immobile n.	16				
Comune	H199 - RAVENNA (RA)				

Ispezione telematica

n. T 75749 del 06/08/2015

Inizio ispezione 06/08/2015 11:24:02

Richiedente FRRPLA

Tassa versata € 3,60

Nota di iscrizione

Registro generale n. 18675

Registro particolare n. 2928

Presentazione n. 6 del 20/12/2013

Catasto	FABBRICATI				
Sezione urbana	RA Foglio 105	Particella	1337	Subalterno	20
Natura	A2 - ABITAZIONE DI TIPO CIVILE	Consistenza	4,5 vani		
Indirizzo	VIA CARLO LEVI			N. civico	37
Immobile n.	17				
Comune	H199 - RAVENNA (RA)				
Catasto	FABBRICATI				
Sezione urbana	RA Foglio 105	Particella	1337	Subalterno	21
Natura	A2 - ABITAZIONE DI TIPO CIVILE	Consistenza	5,5 vani		
Indirizzo	VIA CARLO LEVI			N. civico	37
Immobile n.	18				
Comune	H199 - RAVENNA (RA)				
Catasto	FABBRICATI				
Sezione urbana	RA Foglio 105	Particella	1337	Subalterno	24
Natura	A2 - ABITAZIONE DI TIPO CIVILE	Consistenza	4 vani		
Indirizzo	VIA CARLO LEVI			N. civico	37
Immobile n.	19				
Comune	H199 - RAVENNA (RA)				
Catasto	FABBRICATI				
Sezione urbana	RA Foglio 105	Particella	1337	Subalterno	25
Natura	A2 - ABITAZIONE DI TIPO CIVILE	Consistenza	3 vani		
Indirizzo	VIA CARLO LEVI			N. civico	37
Immobile n.	20				
Comune	H199 - RAVENNA (RA)				
Catasto	FABBRICATI				
Sezione urbana	RA Foglio 105	Particella	1337	Subalterno	26
Natura	A2 - ABITAZIONE DI TIPO CIVILE	Consistenza	4,5 vani		
Indirizzo	VIA CARLO LEVI			N. civico	37
Immobile n.	21				
Comune	H199 - RAVENNA (RA)				
Catasto	FABBRICATI				
Sezione urbana	RA Foglio 105	Particella	1337	Subalterno	27
Natura	A2 - ABITAZIONE DI TIPO CIVILE	Consistenza	3 vani		
Indirizzo	VIA CARLO LEVI			N. civico	37
Immobile n.	22				
Comune	H199 - RAVENNA (RA)				
Catasto	FABBRICATI				
Sezione urbana	RA Foglio 105	Particella	1337	Subalterno	28
Natura	A2 - ABITAZIONE DI TIPO CIVILE	Consistenza	5 vani		

Ispezione telematica

n. T 75749 del 06/08/2015

Inizio ispezione 06/08/2015 11:24:02

Richiedente FRRPLA

Tassa versata € 3,60

Nota di iscrizione

Registro generale n. 18675

Registro particolare n. 2928

Presentazione n. 6 del 20/12/2013

Indirizzo	VIA CARLO LEVI			N. civico	37
Immobile n.	23				
Comune	H199 - RAVENNA (RA)				
Catasto	FABBRICATI				
Sezione urbana	RA	Foglio 105	Particella	1337	Subalterno 29
Natura	A2 - ABITAZIONE DI TIPO CIVILE			Consistenza	6 vani
Indirizzo	VIA CARLO LEVI			N. civico	37
Immobile n.	24				
Comune	H199 - RAVENNA (RA)				
Catasto	FABBRICATI				
Sezione urbana	RA	Foglio 105	Particella	1337	Subalterno 30
Natura	A2 - ABITAZIONE DI TIPO CIVILE			Consistenza	6 vani
Indirizzo	VIA CARLO LEVI			N. civico	37
Immobile n.	25				
Comune	H199 - RAVENNA (RA)				
Catasto	FABBRICATI				
Sezione urbana	RA	Foglio 105	Particella	1337	Subalterno 31
Natura	A10 - UFFICI E STUDI PRIVATI			Consistenza	2 vani
Indirizzo	VIA CARLO LEVI			N. civico	31
Immobile n.	26				
Comune	H199 - RAVENNA (RA)				
Catasto	FABBRICATI				
Sezione urbana	RA	Foglio 105	Particella	1337	Subalterno 32
Natura	A10 - UFFICI E STUDI PRIVATI			Consistenza	2 vani
Indirizzo	VIA CARLO LEVI			N. civico	31
Immobile n.	27				
Comune	H199 - RAVENNA (RA)				
Catasto	FABBRICATI				
Sezione urbana	RA	Foglio 105	Particella	1337	Subalterno 33
Natura	A2 - ABITAZIONE DI TIPO CIVILE			Consistenza	3 vani
Indirizzo	VIA CARLO LEVI			N. civico	31
Immobile n.	28				
Comune	H199 - RAVENNA (RA)				
Catasto	FABBRICATI				
Sezione urbana	RA	Foglio 105	Particella	1337	Subalterno 34
Natura	A2 - ABITAZIONE DI TIPO CIVILE			Consistenza	4 vani
Indirizzo	VIA CARLO LEVI			N. civico	31
Immobile n.	29				
Comune	H199 - RAVENNA (RA)				
Catasto	FABBRICATI				
Sezione urbana	RA	Foglio 105	Particella	1337	Subalterno 35

Ispezione telematica

n. T 75749 del 06/08/2015

Inizio ispezione 06/08/2015 11:24:02

Richiedente FRRPLA

Tassa versata € 3,60

Nota di iscrizione

Registro generale n. 18675

Registro particolare n. 2928

Presentazione n. 6 del 20/12/2013

Natura	A2 - ABITAZIONE DI TIPO CIVILE	Consistenza	4,5 vani	N. civico	31
Indirizzo	VIA CARLO LEVI				
Immobile n.	30				
Comune	H199 - RAVENNA (RA)				
Catasto	FABBRICATI				
Sezione urbana	RA Foglio 105	Particella	1337	Subalterno	36
Natura	A2 - ABITAZIONE DI TIPO CIVILE	Consistenza	5,5 vani	N. civico	31
Indirizzo	VIA CARLO LEVI				
Immobile n.	31				
Comune	H199 - RAVENNA (RA)				
Catasto	FABBRICATI				
Sezione urbana	RA Foglio 105	Particella	1337	Subalterno	37
Natura	A2 - ABITAZIONE DI TIPO CIVILE	Consistenza	3 vani	N. civico	31
Indirizzo	VIA CARLO LEVI				
Immobile n.	32				
Comune	H199 - RAVENNA (RA)				
Catasto	FABBRICATI				
Sezione urbana	RA Foglio 105	Particella	1337	Subalterno	38
Natura	A2 - ABITAZIONE DI TIPO CIVILE	Consistenza	4 vani	N. civico	31
Indirizzo	VIA CARLO LEVI				
Immobile n.	33				
Comune	H199 - RAVENNA (RA)				
Catasto	FABBRICATI				
Sezione urbana	RA Foglio 105	Particella	1337	Subalterno	39
Natura	A2 - ABITAZIONE DI TIPO CIVILE	Consistenza	4,5 vani	N. civico	31
Indirizzo	VIA CARLO LEVI				
Immobile n.	34				
Comune	H199 - RAVENNA (RA)				
Catasto	FABBRICATI				
Sezione urbana	RA Foglio 105	Particella	1337	Subalterno	40
Natura	A2 - ABITAZIONE DI TIPO CIVILE	Consistenza	3 vani	N. civico	31
Indirizzo	VIA CARLO LEVI				
Immobile n.	35				
Comune	H199 - RAVENNA (RA)				
Catasto	FABBRICATI				
Sezione urbana	RA Foglio 105	Particella	1337	Subalterno	41
Natura	A2 - ABITAZIONE DI TIPO CIVILE	Consistenza	4,5 vani	N. civico	31
Indirizzo	VIA CARLO LEVI				

Ispezione telematica

n. T 75749 del 06/08/2015

Inizio ispezione 06/08/2015 11:24:02

Richiedente FRRPLA

Tassa versata € 3,60

Nota di iscrizione

Registro generale n. 18675

Registro particolare n. 2928

Presentazione n. 6 del 20/12/2013

Immobile n. 36

Comune H199 - RAVENNA (RA)
 Catasto FABBRICATI
 Sezione urbana RA Foglio 105 Particella 1337 Subalterno 42
 Natura A2 - ABITAZIONE DI TIPO Consistenza 3 vani
 CIVILE
 Indirizzo VIA CARLO LEVI N. civico 31

Immobile n. 37

Comune H199 - RAVENNA (RA)
 Catasto FABBRICATI
 Sezione urbana RA Foglio 105 Particella 1337 Subalterno 43
 Natura A2 - ABITAZIONE DI TIPO Consistenza 5 vani
 CIVILE
 Indirizzo VIA CARLO LEVI N. civico 31

Immobile n. 38

Comune H199 - RAVENNA (RA)
 Catasto FABBRICATI
 Sezione urbana RA Foglio 105 Particella 1337 Subalterno 44
 Natura A2 - ABITAZIONE DI TIPO Consistenza 6 vani
 CIVILE
 Indirizzo VIA CARLO LEVI N. civico 31

Immobile n. 39

Comune H199 - RAVENNA (RA)
 Catasto FABBRICATI
 Sezione urbana RA Foglio 105 Particella 1337 Subalterno 45
 Natura A2 - ABITAZIONE DI TIPO Consistenza 6 vani
 CIVILE
 Indirizzo VIA CARLO LEVI N. civico 31

Immobile n. 40

Comune H199 - RAVENNA (RA)
 Catasto FABBRICATI
 Sezione urbana RA Foglio 105 Particella 1337 Subalterno 46
 Natura A10 - UFFICI E STUDI PRIVATI Consistenza 2 vani
 Indirizzo VIA CARLO LEVI N. civico 33

Immobile n. 41

Comune H199 - RAVENNA (RA)
 Catasto FABBRICATI
 Sezione urbana RA Foglio 105 Particella 1337 Subalterno 47
 Natura A10 - UFFICI E STUDI PRIVATI Consistenza 2 vani
 Indirizzo VIA CARLO LEVI N. civico 33

Immobile n. 42

Comune H199 - RAVENNA (RA)
 Catasto FABBRICATI
 Sezione urbana RA Foglio 105 Particella 1337 Subalterno 48
 Natura A2 - ABITAZIONE DI TIPO Consistenza 5,5 vani
 CIVILE

Ispezione telematica

n. T 75749 del 06/08/2015

Inizio ispezione 06/08/2015 11:24:02

Richiedente FRRPLA

Tassa versata € 3,60

Nota di iscrizione

Registro generale n. 18675

Registro particolare n. 2928

Presentazione n. 6 del 20/12/2013

Indirizzo	VIA CARLO LEVI			N. civico	33
Immobile n.	43				
Comune	H199 - RAVENNA (RA)				
Catasto	FABBRICATI				
Sezione urbana	RA Foglio 105	Particella	1337	Subalterno	49
Natura	A2 - ABITAZIONE DI TIPO CIVILE	Consistenza	4,5 vani		
Indirizzo	VIA CARLO LEVI			N. civico	33
Immobile n.	44				
Comune	H199 - RAVENNA (RA)				
Catasto	FABBRICATI				
Sezione urbana	RA Foglio 105	Particella	1337	Subalterno	51
Natura	A2 - ABITAZIONE DI TIPO CIVILE	Consistenza	3 vani		
Indirizzo	VIA CARLO LEVI			N. civico	33
Immobile n.	45				
Comune	H199 - RAVENNA (RA)				
Catasto	FABBRICATI				
Sezione urbana	RA Foglio 105	Particella	1337	Subalterno	52
Natura	A2 - ABITAZIONE DI TIPO CIVILE	Consistenza	3 vani		
Indirizzo	VIA CARLO LEVI			N. civico	33
Immobile n.	46				
Comune	H199 - RAVENNA (RA)				
Catasto	FABBRICATI				
Sezione urbana	RA Foglio 105	Particella	1337	Subalterno	53
Natura	A2 - ABITAZIONE DI TIPO CIVILE	Consistenza	4,5 vani		
Indirizzo	VIA CARLO LEVI			N. civico	33
Immobile n.	47				
Comune	H199 - RAVENNA (RA)				
Catasto	FABBRICATI				
Sezione urbana	RA Foglio 105	Particella	1337	Subalterno	56
Natura	A2 - ABITAZIONE DI TIPO CIVILE	Consistenza	5 vani		
Indirizzo	VIA CARLO LEVI			N. civico	33
Immobile n.	48				
Comune	H199 - RAVENNA (RA)				
Catasto	FABBRICATI				
Sezione urbana	RA Foglio 105	Particella	1337	Subalterno	57
Natura	A2 - ABITAZIONE DI TIPO CIVILE	Consistenza	3 vani		
Indirizzo	VIA CARLO LEVI			N. civico	33
Immobile n.	49				
Comune	H199 - RAVENNA (RA)				

Ispezione telematica

n. T 75749 del 06/08/2015

Inizio ispezione 06/08/2015 11:24:02

Richiedente FRRPLA

Tassa versata € 3,60

Nota di iscrizione

Registro generale n. 18675

Registro particolare n. 2928

Presentazione n. 6 del 20/12/2013

Catasto	FABBRICATI				
Sezione urbana	RA Foglio 105	Particella	1337	Subalterno	59
Natura	A2 - ABITAZIONE DI TIPO CIVILE	Consistenza	6 vani		
Indirizzo	VIA CARLO LEVI			N. civico	33
Immobile n.	50				
Comune	H199 - RAVENNA (RA)				
Catasto	FABBRICATI				
Sezione urbana	RA Foglio 105	Particella	1337	Subalterno	60
Natura	A2 - ABITAZIONE DI TIPO CIVILE	Consistenza	6 vani		
Indirizzo	VIA CARLO LEVI			N. civico	33
Immobile n.	51				
Comune	H199 - RAVENNA (RA)				
Catasto	FABBRICATI				
Sezione urbana	RA Foglio 105	Particella	1337	Subalterno	61
Natura	C2 - MAGAZZINI E LOCALI DI DEPOSITO	Consistenza		4 metri quadri	
Indirizzo	VIA CARLO LEVI			N. civico	35
Immobile n.	52				
Comune	H199 - RAVENNA (RA)				
Catasto	FABBRICATI				
Sezione urbana	RA Foglio 105	Particella	1337	Subalterno	62
Natura	C2 - MAGAZZINI E LOCALI DI DEPOSITO	Consistenza		4 metri quadri	
Indirizzo	VIA CARLO LEVI			N. civico	37
Immobile n.	53				
Comune	H199 - RAVENNA (RA)				
Catasto	FABBRICATI				
Sezione urbana	RA Foglio 105	Particella	1337	Subalterno	63
Natura	C2 - MAGAZZINI E LOCALI DI DEPOSITO	Consistenza		4 metri quadri	
Indirizzo	VIA CARLO LEVI			N. civico	33
Immobile n.	54				
Comune	H199 - RAVENNA (RA)				
Catasto	FABBRICATI				
Sezione urbana	RA Foglio 105	Particella	1337	Subalterno	64
Natura	C2 - MAGAZZINI E LOCALI DI DEPOSITO	Consistenza		4 metri quadri	
Indirizzo	VIA CARLO LEVI			N. civico	31
Immobile n.	55				
Comune	H199 - RAVENNA (RA)				
Catasto	FABBRICATI				
Sezione urbana	RA Foglio 105	Particella	1337	Subalterno	65
Natura	C6 - STALLE, SCUDERIE, RIMESSE, AUTORIMESSE	Consistenza		12 metri quadri	

Ispezione telematica

n. T 75749 del 06/08/2015

Inizio ispezione 06/08/2015 11:24:02

Richiedente FRRPLA

Tassa versata € 3,60

Nota di iscrizione

Registro generale n. 18675

Registro particolare n. 2928

Presentazione n. 6 del 20/12/2013

Indirizzo	VIA CARLO LEVI			N. civico	35
Immobile n.	56				
Comune	H199 - RAVENNA (RA)				
Catasto	FABBRICATI				
Sezione urbana	RA Foglio 105	Particella	1337	Subalterno	67
Natura	C6 - STALLE, SCUDERIE, RIMESSE, AUTORIMESSE	Consistenza			12 metri quadri
Indirizzo	VIA CARLO LEVI			N. civico	35
Immobile n.	57				
Comune	H199 - RAVENNA (RA)				
Catasto	FABBRICATI				
Sezione urbana	RA Foglio 105	Particella	1337	Subalterno	69
Natura	C6 - STALLE, SCUDERIE, RIMESSE, AUTORIMESSE	Consistenza			15 metri quadri
Indirizzo	VIA CARLO LEVI			N. civico	35
Immobile n.	58				
Comune	H199 - RAVENNA (RA)				
Catasto	FABBRICATI				
Sezione urbana	RA Foglio 105	Particella	1337	Subalterno	70
Natura	C6 - STALLE, SCUDERIE, RIMESSE, AUTORIMESSE	Consistenza			12 metri quadri
Indirizzo	VIA CARLO LEVI			N. civico	37
Immobile n.	59				
Comune	H199 - RAVENNA (RA)				
Catasto	FABBRICATI				
Sezione urbana	RA Foglio 105	Particella	1337	Subalterno	71
Natura	C6 - STALLE, SCUDERIE, RIMESSE, AUTORIMESSE	Consistenza			15 metri quadri
Indirizzo	VIA CARLO LEVI			N. civico	37
Immobile n.	60				
Comune	H199 - RAVENNA (RA)				
Catasto	FABBRICATI				
Sezione urbana	RA Foglio 105	Particella	1337	Subalterno	72
Natura	C6 - STALLE, SCUDERIE, RIMESSE, AUTORIMESSE	Consistenza			12 metri quadri
Indirizzo	VIA CARLO LEVI			N. civico	37
Immobile n.	61				
Comune	H199 - RAVENNA (RA)				
Catasto	FABBRICATI				
Sezione urbana	RA Foglio 105	Particella	1337	Subalterno	74
Natura	C6 - STALLE, SCUDERIE, RIMESSE, AUTORIMESSE	Consistenza			12 metri quadri
Indirizzo	VIA CARLO LEVI			N. civico	-
Immobile n.	62				
Comune	H199 - RAVENNA (RA)				

Ispezione telematica

n. T 75749 del 06/08/2015

Inizio ispezione 06/08/2015 11:24:02

Richiedente FRRPLA

Tassa versata € 3,60

Nota di iscrizione

Registro generale n. 18675

Registro particolare n. 2928

Presentazione n. 6 del 20/12/2013

Catasto	FABBRICATI			
Sezione urbana	RA Foglio 105	Particella	1337	Subalterno 75
Natura	C6 - STALLE, SCUDERIE, RIMESSE, AUTORIMESSE	Consistenza		14 metri quadri
Indirizzo	VIA CARLO LEVI			N. civico -
Immobile n.	63			
Comune	H199 - RAVENNA (RA)			
Catasto	FABBRICATI			
Sezione urbana	RA Foglio 105	Particella	1337	Subalterno 77
Natura	C6 - STALLE, SCUDERIE, RIMESSE, AUTORIMESSE	Consistenza		12 metri quadri
Indirizzo	VIA CARLO LEVI			N. civico -
Immobile n.	64			
Comune	H199 - RAVENNA (RA)			
Catasto	FABBRICATI			
Sezione urbana	RA Foglio 105	Particella	1337	Subalterno 78
Natura	C6 - STALLE, SCUDERIE, RIMESSE, AUTORIMESSE	Consistenza		12 metri quadri
Indirizzo	VIA CARLO LEVI			N. civico -
Immobile n.	65			
Comune	H199 - RAVENNA (RA)			
Catasto	FABBRICATI			
Sezione urbana	RA Foglio 105	Particella	1337	Subalterno 79
Natura	C6 - STALLE, SCUDERIE, RIMESSE, AUTORIMESSE	Consistenza		12 metri quadri
Indirizzo	VIA CARLO LEVI			N. civico -
Immobile n.	66			
Comune	H199 - RAVENNA (RA)			
Catasto	FABBRICATI			
Sezione urbana	RA Foglio 105	Particella	1337	Subalterno 80
Natura	C6 - STALLE, SCUDERIE, RIMESSE, AUTORIMESSE	Consistenza		12 metri quadri
Indirizzo	VIA CARLO LEVI			N. civico -
Immobile n.	67			
Comune	H199 - RAVENNA (RA)			
Catasto	FABBRICATI			
Sezione urbana	RA Foglio 105	Particella	1337	Subalterno 82
Natura	C6 - STALLE, SCUDERIE, RIMESSE, AUTORIMESSE	Consistenza		12 metri quadri
Indirizzo	VIA CARLO LEVI			N. civico -
Immobile n.	68			
Comune	H199 - RAVENNA (RA)			
Catasto	FABBRICATI			
Sezione urbana	RA Foglio 105	Particella	1337	Subalterno 83
Natura	C6 - STALLE, SCUDERIE, RIMESSE, AUTORIMESSE	Consistenza		12 metri quadri

Ispezione telematica

n. T 75749 del 06/08/2015

Inizio ispezione 06/08/2015 11:24:02

Richiedente FRRPLA

Tassa versata € 3,60

Nota di iscrizione

Registro generale n. 18675

Registro particolare n. 2928

Presentazione n. 6 del 20/12/2013

Indirizzo	VIA CARLO LEVI			N. civico	-
Immobile n.	69				
Comune	H199 - RAVENNA (RA)				
Catasto	FABBRICATI				
Sezione urbana	RA Foglio 105	Particella	1337	Subalterno	84
Natura	C6 - STALLE, SCUDERIE, RIMESSE, AUTORIMESSE	Consistenza			12 metri quadri
Indirizzo	VIA CARLO LEVI			N. civico	-
Immobile n.	70				
Comune	H199 - RAVENNA (RA)				
Catasto	FABBRICATI				
Sezione urbana	RA Foglio 105	Particella	1337	Subalterno	85
Natura	C6 - STALLE, SCUDERIE, RIMESSE, AUTORIMESSE	Consistenza			12 metri quadri
Indirizzo	VIA CARLO LEVI			N. civico	-
Immobile n.	71				
Comune	H199 - RAVENNA (RA)				
Catasto	FABBRICATI				
Sezione urbana	RA Foglio 105	Particella	1337	Subalterno	86
Natura	C6 - STALLE, SCUDERIE, RIMESSE, AUTORIMESSE	Consistenza			12 metri quadri
Indirizzo	VIA CARLO LEVI			N. civico	-
Immobile n.	72				
Comune	H199 - RAVENNA (RA)				
Catasto	FABBRICATI				
Sezione urbana	RA Foglio 105	Particella	1337	Subalterno	87
Natura	C6 - STALLE, SCUDERIE, RIMESSE, AUTORIMESSE	Consistenza			12 metri quadri
Indirizzo	VIA CARLO LEVI			N. civico	-
Immobile n.	73				
Comune	H199 - RAVENNA (RA)				
Catasto	FABBRICATI				
Sezione urbana	RA Foglio 105	Particella	1337	Subalterno	88
Natura	C6 - STALLE, SCUDERIE, RIMESSE, AUTORIMESSE	Consistenza			12 metri quadri
Indirizzo	VIA CARLO LEVI			N. civico	-
Immobile n.	74				
Comune	H199 - RAVENNA (RA)				
Catasto	FABBRICATI				
Sezione urbana	RA Foglio 105	Particella	1337	Subalterno	89
Natura	C6 - STALLE, SCUDERIE, RIMESSE, AUTORIMESSE	Consistenza			12 metri quadri
Indirizzo	VIA CARLO LEVI			N. civico	-
Immobile n.	75				
Comune	H199 - RAVENNA (RA)				

Ispezione telematica

n. T 75749 del 06/08/2015

Inizio ispezione 06/08/2015 11:24:02

Richiedente FRRPLA

Tassa versata € 3,60

Nota di iscrizione

Registro generale n. 18675

Registro particolare n. 2928

Presentazione n. 6 del 20/12/2013

Catasto	FABBRICATI			
Sezione urbana	RA Foglio 105	Particella	1337	Subalterno 91
Natura	C6 - STALLE, SCUDERIE, RIMESSE, AUTORIMESSE	Consistenza		12 metri quadri
Indirizzo	VIA CARLO LEVI			N. civico -
Immobile n.	76			
Comune	H199 - RAVENNA (RA)			
Catasto	FABBRICATI			
Sezione urbana	RA Foglio 105	Particella	1337	Subalterno 92
Natura	C6 - STALLE, SCUDERIE, RIMESSE, AUTORIMESSE	Consistenza		12 metri quadri
Indirizzo	VIA CARLO LEVI			N. civico -
Immobile n.	77			
Comune	H199 - RAVENNA (RA)			
Catasto	FABBRICATI			
Sezione urbana	RA Foglio 105	Particella	1337	Subalterno 93
Natura	C6 - STALLE, SCUDERIE, RIMESSE, AUTORIMESSE	Consistenza		12 metri quadri
Indirizzo	VIA CARLO LEVI			N. civico -
Immobile n.	78			
Comune	H199 - RAVENNA (RA)			
Catasto	FABBRICATI			
Sezione urbana	RA Foglio 105	Particella	1337	Subalterno 94
Natura	C6 - STALLE, SCUDERIE, RIMESSE, AUTORIMESSE	Consistenza		12 metri quadri
Indirizzo	VIA CARLO LEVI			N. civico -
Immobile n.	79			
Comune	H199 - RAVENNA (RA)			
Catasto	FABBRICATI			
Sezione urbana	RA Foglio 105	Particella	1337	Subalterno 95
Natura	C6 - STALLE, SCUDERIE, RIMESSE, AUTORIMESSE	Consistenza		12 metri quadri
Indirizzo	VIA CARLO LEVI			N. civico -
Immobile n.	80			
Comune	H199 - RAVENNA (RA)			
Catasto	FABBRICATI			
Sezione urbana	RA Foglio 105	Particella	1337	Subalterno 96
Natura	C6 - STALLE, SCUDERIE, RIMESSE, AUTORIMESSE	Consistenza		12 metri quadri
Indirizzo	VIA CARLO LEVI			N. civico -
Immobile n.	81			
Comune	H199 - RAVENNA (RA)			
Catasto	FABBRICATI			
Sezione urbana	RA Foglio 105	Particella	1337	Subalterno 97
Natura	C6 - STALLE, SCUDERIE, RIMESSE, AUTORIMESSE	Consistenza		12 metri quadri

Ispezione telematica

n. T 75749 del 06/08/2015

Inizio ispezione 06/08/2015 11:24:02

Richiedente FRRPLA

Tassa versata € 3,60

Nota di iscrizione

Registro generale n. 18675

Registro particolare n. 2928

Presentazione n. 6 del 20/12/2013

Indirizzo	VIA CARLO LEVI			N. civico	-
Immobile n.	82				
Comune	H199 - RAVENNA (RA)				
Catasto	FABBRICATI				
Sezione urbana	RA Foglio 105	Particella	1337	Subalterno	98
Natura	C6 - STALLE, SCUDERIE, RIMESSE, AUTORIMESSE	Consistenza			12 metri quadri
Indirizzo	VIA CARLO LEVI			N. civico	-
Immobile n.	83				
Comune	H199 - RAVENNA (RA)				
Catasto	FABBRICATI				
Sezione urbana	RA Foglio 105	Particella	1337	Subalterno	99
Natura	C6 - STALLE, SCUDERIE, RIMESSE, AUTORIMESSE	Consistenza			12 metri quadri
Indirizzo	VIA CARLO LEVI			N. civico	-
Immobile n.	84				
Comune	H199 - RAVENNA (RA)				
Catasto	FABBRICATI				
Sezione urbana	RA Foglio 105	Particella	1337	Subalterno	100
Natura	C6 - STALLE, SCUDERIE, RIMESSE, AUTORIMESSE	Consistenza			12 metri quadri
Indirizzo	VIA CARLO LEVI			N. civico	-
Immobile n.	85				
Comune	H199 - RAVENNA (RA)				
Catasto	FABBRICATI				
Sezione urbana	RA Foglio 105	Particella	1337	Subalterno	101
Natura	C6 - STALLE, SCUDERIE, RIMESSE, AUTORIMESSE	Consistenza			12 metri quadri
Indirizzo	VIA CARLO LEVI			N. civico	-
Immobile n.	86				
Comune	H199 - RAVENNA (RA)				
Catasto	FABBRICATI				
Sezione urbana	RA Foglio 105	Particella	1337	Subalterno	102
Natura	C6 - STALLE, SCUDERIE, RIMESSE, AUTORIMESSE	Consistenza			12 metri quadri
Indirizzo	VIA CARLO LEVI			N. civico	-
Immobile n.	87				
Comune	H199 - RAVENNA (RA)				
Catasto	FABBRICATI				
Sezione urbana	RA Foglio 105	Particella	1337	Subalterno	103
Natura	C6 - STALLE, SCUDERIE, RIMESSE, AUTORIMESSE	Consistenza			12 metri quadri
Indirizzo	VIA CARLO LEVI			N. civico	-
Immobile n.	88				
Comune	H199 - RAVENNA (RA)				

Ispezione telematica

n. T 75749 del 06/08/2015

Inizio ispezione 06/08/2015 11:24:02

Richiedente FRRPLA

Tassa versata € 3,60

Nota di iscrizione

Registro generale n. 18675

Registro particolare n. 2928

Presentazione n. 6 del 20/12/2013

Catasto	FABBRICATI			
Sezione urbana	RA Foglio 105	Particella	1337	Subalterno 104
Natura	C6 - STALLE, SCUDERIE, RIMESSE, AUTORIMESSE	Consistenza		12 metri quadri
Indirizzo	VIA CARLO LEVI			N. civico -
Immobile n.	89			
Comune	H199 - RAVENNA (RA)			
Catasto	FABBRICATI			
Sezione urbana	RA Foglio 105	Particella	1337	Subalterno 105
Natura	C6 - STALLE, SCUDERIE, RIMESSE, AUTORIMESSE	Consistenza		12 metri quadri
Indirizzo	VIA CARLO LEVI			N. civico -
Immobile n.	90			
Comune	H199 - RAVENNA (RA)			
Catasto	FABBRICATI			
Sezione urbana	RA Foglio 105	Particella	1337	Subalterno 106
Natura	C6 - STALLE, SCUDERIE, RIMESSE, AUTORIMESSE	Consistenza		12 metri quadri
Indirizzo	VIA CARLO LEVI			N. civico -
Immobile n.	91			
Comune	H199 - RAVENNA (RA)			
Catasto	FABBRICATI			
Sezione urbana	RA Foglio 105	Particella	1337	Subalterno 108
Natura	C6 - STALLE, SCUDERIE, RIMESSE, AUTORIMESSE	Consistenza		12 metri quadri
Indirizzo	VIA CARLO LEVI			N. civico -
Immobile n.	92			
Comune	H199 - RAVENNA (RA)			
Catasto	FABBRICATI			
Sezione urbana	RA Foglio 105	Particella	1337	Subalterno 109
Natura	C6 - STALLE, SCUDERIE, RIMESSE, AUTORIMESSE	Consistenza		12 metri quadri
Indirizzo	VIA CARLO LEVI			N. civico -
Immobile n.	93			
Comune	H199 - RAVENNA (RA)			
Catasto	FABBRICATI			
Sezione urbana	RA Foglio 105	Particella	1337	Subalterno 110
Natura	C6 - STALLE, SCUDERIE, RIMESSE, AUTORIMESSE	Consistenza		12 metri quadri
Indirizzo	VIA CARLO LEVI			N. civico -
Immobile n.	94			
Comune	H199 - RAVENNA (RA)			
Catasto	FABBRICATI			
Sezione urbana	RA Foglio 105	Particella	1337	Subalterno 111
Natura	C6 - STALLE, SCUDERIE, RIMESSE, AUTORIMESSE	Consistenza		12 metri quadri

Ispezione telematica

n. T 75749 del 06/08/2015

Inizio ispezione 06/08/2015 11:24:02

Richiedente FRRPLA

Tassa versata € 3,60

Nota di iscrizione

Registro generale n. 18675

Registro particolare n. 2928

Presentazione n. 6 del 20/12/2013

Indirizzo	VIA CARLO LEVI			N. civico	-
Immobile n.	95				
Comune	H199 - RAVENNA (RA)				
Catasto	FABBRICATI				
Sezione urbana	RA Foglio 105	Particella	1337	Subalterno	112
Natura	C6 - STALLE, SCUDERIE, RIMESSE, AUTORIMESSE	Consistenza		12 metri quadri	
Indirizzo	VIA CARLO LEVI			N. civico	-
Immobile n.	96				
Comune	H199 - RAVENNA (RA)				
Catasto	FABBRICATI				
Sezione urbana	RA Foglio 105	Particella	1337	Subalterno	113
Natura	C6 - STALLE, SCUDERIE, RIMESSE, AUTORIMESSE	Consistenza		12 metri quadri	
Indirizzo	VIA CARLO LEVI			N. civico	-
Immobile n.	97				
Comune	H199 - RAVENNA (RA)				
Catasto	FABBRICATI				
Sezione urbana	RA Foglio 105	Particella	1337	Subalterno	114
Natura	C6 - STALLE, SCUDERIE, RIMESSE, AUTORIMESSE	Consistenza		12 metri quadri	
Indirizzo	VIA CARLO LEVI			N. civico	-
Immobile n.	98				
Comune	H199 - RAVENNA (RA)				
Catasto	FABBRICATI				
Sezione urbana	RA Foglio 105	Particella	1337	Subalterno	116
Natura	C6 - STALLE, SCUDERIE, RIMESSE, AUTORIMESSE	Consistenza		14 metri quadri	
Indirizzo	VIA CARLO LEVI			N. civico	-
Immobile n.	99				
Comune	H199 - RAVENNA (RA)				
Catasto	FABBRICATI				
Sezione urbana	RA Foglio 105	Particella	1337	Subalterno	118
Natura	C6 - STALLE, SCUDERIE, RIMESSE, AUTORIMESSE	Consistenza		12 metri quadri	
Indirizzo	VIA CARLO LEVI			N. civico	-
Immobile n.	100				
Comune	H199 - RAVENNA (RA)				
Catasto	FABBRICATI				
Sezione urbana	RA Foglio 105	Particella	1337	Subalterno	119
Natura	C6 - STALLE, SCUDERIE, RIMESSE, AUTORIMESSE	Consistenza		12 metri quadri	
Indirizzo	VIA CARLO LEVI			N. civico	-
Immobile n.	101				
Comune	H199 - RAVENNA (RA)				

Ispezione telematica

n. T 75749 del 06/08/2015

Inizio ispezione 06/08/2015 11:24:02

Richiedente FRRPLA

Tassa versata € 3,60

Nota di iscrizione

Registro generale n. 18675

Registro particolare n. 2928

Presentazione n. 6 del 20/12/2013

Catasto	FABBRICATI			
Sezione urbana	RA Foglio 105	Particella	1337	Subalterno 121
Natura	C6 - STALLE, SCUDERIE, RIMESSE, AUTORIMESSE	Consistenza		15 metri quadri
Indirizzo	VIA CARLO LEVI			N. civico -
Immobile n.	102			
Comune	H199 - RAVENNA (RA)			
Catasto	FABBRICATI			
Sezione urbana	RA Foglio 105	Particella	1337	Subalterno 122
Natura	C6 - STALLE, SCUDERIE, RIMESSE, AUTORIMESSE	Consistenza		12 metri quadri
Indirizzo	VIA CARLO LEVI			N. civico -
Immobile n.	103			
Comune	H199 - RAVENNA (RA)			
Catasto	FABBRICATI			
Sezione urbana	RA Foglio 105	Particella	1337	Subalterno 123
Natura	C6 - STALLE, SCUDERIE, RIMESSE, AUTORIMESSE	Consistenza		15 metri quadri
Indirizzo	VIA CARLO LEVI			N. civico -
Immobile n.	104			
Comune	H199 - RAVENNA (RA)			
Catasto	FABBRICATI			
Sezione urbana	RA Foglio 105	Particella	1337	Subalterno 124
Natura	C6 - STALLE, SCUDERIE, RIMESSE, AUTORIMESSE	Consistenza		12 metri quadri
Indirizzo	VIA CARLO LEVI			N. civico -
Immobile n.	105			
Comune	H199 - RAVENNA (RA)			
Catasto	FABBRICATI			
Sezione urbana	RA Foglio 105	Particella	1337	Subalterno 125
Natura	C6 - STALLE, SCUDERIE, RIMESSE, AUTORIMESSE	Consistenza		12 metri quadri
Indirizzo	VIA CARLO LEVI			N. civico -
Immobile n.	106			
Comune	H199 - RAVENNA (RA)			
Catasto	FABBRICATI			
Sezione urbana	RA Foglio 105	Particella	1337	Subalterno 126
Natura	C6 - STALLE, SCUDERIE, RIMESSE, AUTORIMESSE	Consistenza		12 metri quadri
Indirizzo	VIA CARLO LEVI			N. civico -
Immobile n.	107			
Comune	H199 - RAVENNA (RA)			
Catasto	FABBRICATI			
Sezione urbana	RA Foglio 105	Particella	1251	Subalterno 4
Natura	A10 - UFFICI E STUDI PRIVATI	Consistenza	2 vani	
Indirizzo	VIA CARLO LEVI			N. civico 20

Ispezione telematica

n. T 75749 del 06/08/2015

Inizio ispezione 06/08/2015 11:24:02

Richiedente FRRPLA

Tassa versata € 3,60

Nota di iscrizione

Registro generale n. 18675

Registro particolare n. 2928

Presentazione n. 6 del 20/12/2013

Immobile n. 108

Comune	H199 - RAVENNA (RA)			
Catasto	FABBRICATI			
Sezione urbana	RA	Foglio 105	Particella 1251	Subalterno 5
Natura	A10 - UFFICI E STUDI PRIVATI			Consistenza 2 vani
Indirizzo	VIA CARLO LEVI			N. civico 29

Immobile n. 109

Comune	H199 - RAVENNA (RA)			
Catasto	FABBRICATI			
Sezione urbana	RA	Foglio 105	Particella 1251	Subalterno 6
Natura	A10 - UFFICI E STUDI PRIVATI			Consistenza 1,5 vani
Indirizzo	VIA CARLO LEVI			N. civico 29

Immobile n. 110

Comune	H199 - RAVENNA (RA)			
Catasto	FABBRICATI			
Sezione urbana	RA	Foglio 105	Particella 1251	Subalterno 7
Natura	A3 - ABITAZIONE DI TIPO ECONOMICO			Consistenza 3 vani
Indirizzo	VIA CARLO LEVI			N. civico 29

Immobile n. 111

Comune	H199 - RAVENNA (RA)			
Catasto	FABBRICATI			
Sezione urbana	RA	Foglio 105	Particella 1251	Subalterno 8
Natura	A3 - ABITAZIONE DI TIPO ECONOMICO			Consistenza 3 vani
Indirizzo	VIA CARLO LEVI			N. civico 29

Immobile n. 112

Comune	H199 - RAVENNA (RA)			
Catasto	FABBRICATI			
Sezione urbana	RA	Foglio 105	Particella 1251	Subalterno 9
Natura	A3 - ABITAZIONE DI TIPO ECONOMICO			Consistenza 4 vani
Indirizzo	VIA CARLO LEVI			N. civico 29

Immobile n. 113

Comune	H199 - RAVENNA (RA)			
Catasto	FABBRICATI			
Sezione urbana	RA	Foglio 105	Particella 1251	Subalterno 10
Natura	A3 - ABITAZIONE DI TIPO ECONOMICO			Consistenza 4 vani
Indirizzo	VIA CARLO LEVI			N. civico 29

Immobile n. 114

Comune	H199 - RAVENNA (RA)			
Catasto	FABBRICATI			
Sezione urbana	RA	Foglio 105	Particella 1251	Subalterno 11
Natura	A3 - ABITAZIONE DI TIPO ECONOMICO			Consistenza 5,5 vani

Ispezione telematica

n. T 75749 del 06/08/2015

Inizio ispezione 06/08/2015 11:24:02

Richiedente FRRPLA

Tassa versata € 3,60

Nota di iscrizione

Registro generale n. 18675

Registro particolare n. 2928

Presentazione n. 6 del 20/12/2013

Indirizzo	VIA CARLO LEVI			N. civico	29
Immobile n.	115				
Comune	H199 - RAVENNA (RA)				
Catasto	FABBRICATI				
Sezione urbana	RA Foglio 105	Particella	1251	Subalterno	12
Natura	A3 - ABITAZIONE DI TIPO ECONOMICO	Consistenza	5,5 vani		
Indirizzo	VIA CARLO LEVI			N. civico	29
Immobile n.	116				
Comune	H199 - RAVENNA (RA)				
Catasto	FABBRICATI				
Sezione urbana	RA Foglio 105	Particella	1251	Subalterno	13
Natura	A3 - ABITAZIONE DI TIPO ECONOMICO	Consistenza	2 vani		
Indirizzo	VIA CARLO LEVI			N. civico	29
Immobile n.	117				
Comune	H199 - RAVENNA (RA)				
Catasto	FABBRICATI				
Sezione urbana	RA Foglio 105	Particella	1251	Subalterno	14
Natura	A3 - ABITAZIONE DI TIPO ECONOMICO	Consistenza	7 vani		
Indirizzo	VIA CARLO LEVI			N. civico	29
Immobile n.	118				
Comune	H199 - RAVENNA (RA)				
Catasto	FABBRICATI				
Sezione urbana	RA Foglio 105	Particella	1251	Subalterno	15
Natura	A3 - ABITAZIONE DI TIPO ECONOMICO	Consistenza	7 vani		
Indirizzo	VIA CARLO LEVI			N. civico	29
Immobile n.	119				
Comune	H199 - RAVENNA (RA)				
Catasto	FABBRICATI				
Sezione urbana	RA Foglio 105	Particella	1251	Subalterno	16
Natura	A3 - ABITAZIONE DI TIPO ECONOMICO	Consistenza	6,5 vani		
Indirizzo	VIA CARLO LEVI			N. civico	29
Immobile n.	120				
Comune	H199 - RAVENNA (RA)				
Catasto	FABBRICATI				
Sezione urbana	RA Foglio 105	Particella	1251	Subalterno	17
Natura	A3 - ABITAZIONE DI TIPO ECONOMICO	Consistenza	6,5 vani		
Indirizzo	VIA CARLO LEVI			N. civico	29
Immobile n.	121				
Comune	H199 - RAVENNA (RA)				

Ispezione telematica

n. T 75749 del 06/08/2015

Inizio ispezione 06/08/2015 11:24:02

Richiedente FRRPLA

Tassa versata € 3,60

Nota di iscrizione

Registro generale n. 18675

Registro particolare n. 2928

Presentazione n. 6 del 20/12/2013

Catasto	FABBRICATI				
Sezione urbana	RA Foglio 105	Particella	1251	Subalterno	19
Natura	A10 - UFFICI E STUDI PRIVATI	Consistenza	2 vani		
Indirizzo	VIA CARLO LEVI			N. civico	27
Immobile n.	122				
Comune	H199 - RAVENNA (RA)				
Catasto	FABBRICATI				
Sezione urbana	RA Foglio 105	Particella	1251	Subalterno	20
Natura	A10 - UFFICI E STUDI PRIVATI	Consistenza	2 vani		
Indirizzo	VIA CARLO LEVI			N. civico	27
Immobile n.	123				
Comune	H199 - RAVENNA (RA)				
Catasto	FABBRICATI				
Sezione urbana	RA Foglio 105	Particella	1251	Subalterno	21
Natura	A10 - UFFICI E STUDI PRIVATI	Consistenza	1,5 vani		
Indirizzo	VIA CARLO LEVI			N. civico	27
Immobile n.	124				
Comune	H199 - RAVENNA (RA)				
Catasto	FABBRICATI				
Sezione urbana	RA Foglio 105	Particella	1251	Subalterno	22
Natura	A10 - UFFICI E STUDI PRIVATI	Consistenza	2 vani		
Indirizzo	VIA CARLO LEVI			N. civico	27
Immobile n.	125				
Comune	H199 - RAVENNA (RA)				
Catasto	FABBRICATI				
Sezione urbana	RA Foglio 105	Particella	1251	Subalterno	23
Natura	A3 - ABITAZIONE DI TIPO ECONOMICO	Consistenza	3 vani		
Indirizzo	VIA CARLO LEVI			N. civico	27
Immobile n.	126				
Comune	H199 - RAVENNA (RA)				
Catasto	FABBRICATI				
Sezione urbana	RA Foglio 105	Particella	1251	Subalterno	25
Natura	A3 - ABITAZIONE DI TIPO ECONOMICO	Consistenza	4 vani		
Indirizzo	VIA CARLO LEVI			N. civico	27
Immobile n.	127				
Comune	H199 - RAVENNA (RA)				
Catasto	FABBRICATI				
Sezione urbana	RA Foglio 105	Particella	1251	Subalterno	26
Natura	A3 - ABITAZIONE DI TIPO ECONOMICO	Consistenza	4 vani		
Indirizzo	VIA CARLO LEVI			N. civico	27
Immobile n.	128				
Comune	H199 - RAVENNA (RA)				

Ispezione telematica

n. T 75749 del 06/08/2015

Inizio ispezione 06/08/2015 11:24:02

Richiedente FRRPLA

Tassa versata € 3,60

Nota di iscrizione

Registro generale n. 18675

Registro particolare n. 2928

Presentazione n. 6 del 20/12/2013

Catasto	FABBRICATI				
Sezione urbana	RA Foglio 105	Particella	1251	Subalterno	27
Natura	A3 - ABITAZIONE DI TIPO ECONOMICO	Consistenza	5,5 vani		
Indirizzo	VIA CARLO LEVI			N. civico	27
Immobile n.	129				
Comune	H199 - RAVENNA (RA)				
Catasto	FABBRICATI				
Sezione urbana	RA Foglio 105	Particella	1251	Subalterno	29
Natura	A3 - ABITAZIONE DI TIPO ECONOMICO	Consistenza	2 vani		
Indirizzo	VIA CARLO LEVI			N. civico	27
Immobile n.	130				
Comune	H199 - RAVENNA (RA)				
Catasto	FABBRICATI				
Sezione urbana	RA Foglio 105	Particella	1251	Subalterno	30
Natura	A3 - ABITAZIONE DI TIPO ECONOMICO	Consistenza	7 vani		
Indirizzo	VIA CARLO LEVI			N. civico	27
Immobile n.	131				
Comune	H199 - RAVENNA (RA)				
Catasto	FABBRICATI				
Sezione urbana	RA Foglio 105	Particella	1251	Subalterno	32
Natura	A3 - ABITAZIONE DI TIPO ECONOMICO	Consistenza	6,5 vani		
Indirizzo	VIA CARLO LEVI			N. civico	27
Immobile n.	132				
Comune	H199 - RAVENNA (RA)				
Catasto	FABBRICATI				
Sezione urbana	RA Foglio 105	Particella	1251	Subalterno	33
Natura	A3 - ABITAZIONE DI TIPO ECONOMICO	Consistenza	6,5 vani		
Indirizzo	VIA CARLO LEVI			N. civico	27
Immobile n.	133				
Comune	H199 - RAVENNA (RA)				
Catasto	FABBRICATI				
Sezione urbana	RA Foglio 105	Particella	1251	Subalterno	35
Natura	A10 - UFFICI E STUDI PRIVATI	Consistenza	2 vani		
Indirizzo	VIA CARLO LEVI			N. civico	23
Immobile n.	134				
Comune	H199 - RAVENNA (RA)				
Catasto	FABBRICATI				
Sezione urbana	RA Foglio 105	Particella	1251	Subalterno	36
Natura	A10 - UFFICI E STUDI PRIVATI	Consistenza	1,5 vani		
Indirizzo	VIA CARLO LEVI			N. civico	23

Ispezione telematica

n. T 75749 del 06/08/2015

Inizio ispezione 06/08/2015 11:24:02

Richiedente FRRPLA

Tassa versata € 3,60

Nota di iscrizione

Registro generale n. 18675

Registro particolare n. 2928

Presentazione n. 6 del 20/12/2013

Immobile n. 135

Comune H199 - RAVENNA (RA)
 Catasto FABBRICATI
 Sezione urbana RA Foglio 105 Particella 1251 Subalterno 37
 Natura A10 - UFFICI E STUDI PRIVATI Consistenza 2 vani
 Indirizzo VIA CARLO LEVI N. civico 23

Immobile n. 136

Comune H199 - RAVENNA (RA)
 Catasto FABBRICATI
 Sezione urbana RA Foglio 105 Particella 1251 Subalterno 38
 Natura A10 - UFFICI E STUDI PRIVATI Consistenza 2 vani
 Indirizzo VIA CARLO LEVI N. civico 23

Immobile n. 137

Comune H199 - RAVENNA (RA)
 Catasto FABBRICATI
 Sezione urbana RA Foglio 105 Particella 1251 Subalterno 42
 Natura A3 - ABITAZIONE DI TIPO ECONOMICO Consistenza 3 vani
 Indirizzo VIA CARLO LEVI N. civico 23

Immobile n. 138

Comune H199 - RAVENNA (RA)
 Catasto FABBRICATI
 Sezione urbana RA Foglio 105 Particella 1251 Subalterno 43
 Natura A3 - ABITAZIONE DI TIPO ECONOMICO Consistenza 5,5 vani
 Indirizzo VIA CARLO LEVI N. civico 23

Immobile n. 139

Comune H199 - RAVENNA (RA)
 Catasto FABBRICATI
 Sezione urbana RA Foglio 105 Particella 1251 Subalterno 44
 Natura A3 - ABITAZIONE DI TIPO ECONOMICO Consistenza 2 vani
 Indirizzo VIA CARLO LEVI N. civico 23

Immobile n. 140

Comune H199 - RAVENNA (RA)
 Catasto FABBRICATI
 Sezione urbana RA Foglio 105 Particella 1251 Subalterno 45
 Natura A3 - ABITAZIONE DI TIPO ECONOMICO Consistenza 5,5 vani
 Indirizzo VIA CARLO LEVI N. civico 23

Immobile n. 141

Comune H199 - RAVENNA (RA)
 Catasto FABBRICATI
 Sezione urbana RA Foglio 105 Particella 1251 Subalterno 46
 Natura A3 - ABITAZIONE DI TIPO ECONOMICO Consistenza 7 vani

Ispezione telematica

n. T 75749 del 06/08/2015

Inizio ispezione 06/08/2015 11:24:02

Richiedente FRRPLA

Tassa versata € 3,60

Nota di iscrizione

Registro generale n. 18675

Registro particolare n. 2928

Presentazione n. 6 del 20/12/2013

Indirizzo	VIA CARLO LEVI			N. civico	23
Immobile n.	142				
Comune	H199 - RAVENNA (RA)				
Catasto	FABBRICATI				
Sezione urbana	RA Foglio 105	Particella	1251	Subalterno	47
Natura	A3 - ABITAZIONE DI TIPO ECONOMICO	Consistenza	7 vani		
Indirizzo	VIA CARLO LEVI			N. civico	23
Immobile n.	143				
Comune	H199 - RAVENNA (RA)				
Catasto	FABBRICATI				
Sezione urbana	RA Foglio 105	Particella	1251	Subalterno	48
Natura	A3 - ABITAZIONE DI TIPO ECONOMICO	Consistenza	6,5 vani		
Indirizzo	VIA CARLO LEVI			N. civico	23
Immobile n.	144				
Comune	H199 - RAVENNA (RA)				
Catasto	FABBRICATI				
Sezione urbana	RA Foglio 105	Particella	1251	Subalterno	49
Natura	A3 - ABITAZIONE DI TIPO ECONOMICO	Consistenza	6,5 vani		
Indirizzo	VIA CARLO LEVI			N. civico	23
Immobile n.	145				
Comune	H199 - RAVENNA (RA)				
Catasto	FABBRICATI				
Sezione urbana	RA Foglio 105	Particella	1251	Subalterno	51
Natura	A10 - UFFICI E STUDI PRIVATI	Consistenza	1,5 vani		
Indirizzo	VIA CARLO LEVI			N. civico	25
Immobile n.	146				
Comune	H199 - RAVENNA (RA)				
Catasto	FABBRICATI				
Sezione urbana	RA Foglio 105	Particella	1251	Subalterno	52
Natura	A10 - UFFICI E STUDI PRIVATI	Consistenza	2 vani		
Indirizzo	VIA CARLO LEVI			N. civico	25
Immobile n.	147				
Comune	H199 - RAVENNA (RA)				
Catasto	FABBRICATI				
Sezione urbana	RA Foglio 105	Particella	1251	Subalterno	53
Natura	A10 - UFFICI E STUDI PRIVATI	Consistenza	2 vani		
Indirizzo	VIA CARLO LEVI			N. civico	25
Immobile n.	148				
Comune	H199 - RAVENNA (RA)				
Catasto	FABBRICATI				
Sezione urbana	RA Foglio 105	Particella	1251	Subalterno	54
Natura	A10 - UFFICI E STUDI PRIVATI	Consistenza	2 vani		

Ispezione telematica

n. T 75749 del 06/08/2015

Inizio ispezione 06/08/2015 11:24:02

Richiedente FRRPLA

Tassa versata € 3,60

Nota di iscrizione

Registro generale n. 18675

Registro particolare n. 2928

Presentazione n. 6 del 20/12/2013

Indirizzo	VIA CARLO LEVI			N. civico	25
Immobile n.	149				
Comune	H199 - RAVENNA (RA)				
Catasto	FABBRICATI				
Sezione urbana	RA Foglio 105	Particella	1251	Subalterno	60
Natura	A3 - ABITAZIONE DI TIPO ECONOMICO	Consistenza	2 vani		
Indirizzo	VIA CARLO LEVI			N. civico	25
Immobile n.	150				
Comune	H199 - RAVENNA (RA)				
Catasto	FABBRICATI				
Sezione urbana	RA Foglio 105	Particella	1251	Subalterno	62
Natura	A3 - ABITAZIONE DI TIPO ECONOMICO	Consistenza	7 vani		
Indirizzo	VIA CARLO LEVI			N. civico	25
Immobile n.	151				
Comune	H199 - RAVENNA (RA)				
Catasto	FABBRICATI				
Sezione urbana	RA Foglio 105	Particella	1251	Subalterno	64
Natura	A3 - ABITAZIONE DI TIPO ECONOMICO	Consistenza	6,5 vani		
Indirizzo	VIA CARLO LEVI			N. civico	25
Immobile n.	152				
Comune	H199 - RAVENNA (RA)				
Catasto	FABBRICATI				
Sezione urbana	RA Foglio 105	Particella	1251	Subalterno	65
Natura	A3 - ABITAZIONE DI TIPO ECONOMICO	Consistenza	6,5 vani		
Indirizzo	VIA CARLO LEVI			N. civico	25
Immobile n.	153				
Comune	H199 - RAVENNA (RA)				
Catasto	FABBRICATI				
Sezione urbana	RA Foglio 105	Particella	1251	Subalterno	68
Natura	C6 - STALLE, SCUDERIE, RIMESSE, AUTORIMESSE	Consistenza		12 metri quadri	
Indirizzo	VIA CARLO LEVI			N. civico	29
Immobile n.	154				
Comune	H199 - RAVENNA (RA)				
Catasto	FABBRICATI				
Sezione urbana	RA Foglio 105	Particella	1251	Subalterno	69
Natura	C6 - STALLE, SCUDERIE, RIMESSE, AUTORIMESSE	Consistenza		12 metri quadri	
Indirizzo	VIA CARLO LEVI			N. civico	29
Immobile n.	155				
Comune	H199 - RAVENNA (RA)				

Ispezione telematica

n. T 75749 del 06/08/2015

Inizio ispezione 06/08/2015 11:24:02

Richiedente FRRPLA

Tassa versata € 3,60

Nota di iscrizione

Registro generale n. 18675

Registro particolare n. 2928

Presentazione n. 6 del 20/12/2013

Catasto	FABBRICATI		
Sezione urbana	RA Foglio 105	Particella	1251
Natura	C6 - STALLE, SCUDERIE, RIMESSE, AUTORIMESSE	Consistenza	70 12 metri quadri
Indirizzo	VIA CARLO LEVI		N. civico 29
Immobile n.	156		
Comune	H199 - RAVENNA (RA)		
Catasto	FABBRICATI		
Sezione urbana	RA Foglio 105	Particella	1251
Natura	C6 - STALLE, SCUDERIE, RIMESSE, AUTORIMESSE	Consistenza	71 12 metri quadri
Indirizzo	VIA CARLO LEVI		N. civico 29
Immobile n.	157		
Comune	H199 - RAVENNA (RA)		
Catasto	FABBRICATI		
Sezione urbana	RA Foglio 105	Particella	1251
Natura	C6 - STALLE, SCUDERIE, RIMESSE, AUTORIMESSE	Consistenza	72 16 metri quadri
Indirizzo	VIA CARLO LEVI		N. civico 29
Immobile n.	158		
Comune	H199 - RAVENNA (RA)		
Catasto	FABBRICATI		
Sezione urbana	RA Foglio 105	Particella	1251
Natura	C6 - STALLE, SCUDERIE, RIMESSE, AUTORIMESSE	Consistenza	73 12 metri quadri
Indirizzo	VIA CARLO LEVI		N. civico 29
Immobile n.	159		
Comune	H199 - RAVENNA (RA)		
Catasto	FABBRICATI		
Sezione urbana	RA Foglio 105	Particella	1251
Natura	C6 - STALLE, SCUDERIE, RIMESSE, AUTORIMESSE	Consistenza	75 12 metri quadri
Indirizzo	VIA CARLO LEVI		N. civico 29
Immobile n.	160		
Comune	H199 - RAVENNA (RA)		
Catasto	FABBRICATI		
Sezione urbana	RA Foglio 105	Particella	1251
Natura	C6 - STALLE, SCUDERIE, RIMESSE, AUTORIMESSE	Consistenza	77 12 metri quadri
Indirizzo	VIA CARLO LEVI		N. civico 29
Immobile n.	161		
Comune	H199 - RAVENNA (RA)		
Catasto	FABBRICATI		
Sezione urbana	RA Foglio 105	Particella	1251
Natura	C6 - STALLE, SCUDERIE, RIMESSE, AUTORIMESSE	Consistenza	78 12 metri quadri

Ispezione telematica

n. T 75749 del 06/08/2015

Inizio ispezione 06/08/2015 11:24:02

Richiedente FRRPLA

Tassa versata € 3,60

Nota di iscrizione

Registro generale n. 18675

Registro particolare n. 2928

Presentazione n. 6 del 20/12/2013

Indirizzo	VIA CARLO LEVI			N. civico	29
Immobile n.	162				
Comune	H199 - RAVENNA (RA)				
Catasto	FABBRICATI				
Sezione urbana	RA Foglio 105	Particella	1251	Subalterno	80
Natura	C6 - STALLE, SCUDERIE, RIMESSE, AUTORIMESSE	Consistenza			12 metri quadri
Indirizzo	VIA CARLO LEVI			N. civico	29
Immobile n.	163				
Comune	H199 - RAVENNA (RA)				
Catasto	FABBRICATI				
Sezione urbana	RA Foglio 105	Particella	1251	Subalterno	81
Natura	C6 - STALLE, SCUDERIE, RIMESSE, AUTORIMESSE	Consistenza			12 metri quadri
Indirizzo	VIA CARLO LEVI			N. civico	29
Immobile n.	164				
Comune	H199 - RAVENNA (RA)				
Catasto	FABBRICATI				
Sezione urbana	RA Foglio 105	Particella	1251	Subalterno	82
Natura	C6 - STALLE, SCUDERIE, RIMESSE, AUTORIMESSE	Consistenza			12 metri quadri
Indirizzo	VIA CARLO LEVI			N. civico	29
Immobile n.	165				
Comune	H199 - RAVENNA (RA)				
Catasto	FABBRICATI				
Sezione urbana	RA Foglio 105	Particella	1251	Subalterno	83
Natura	C6 - STALLE, SCUDERIE, RIMESSE, AUTORIMESSE	Consistenza			12 metri quadri
Indirizzo	VIA CARLO LEVI			N. civico	29
Immobile n.	166				
Comune	H199 - RAVENNA (RA)				
Catasto	FABBRICATI				
Sezione urbana	RA Foglio 105	Particella	1251	Subalterno	84
Natura	C6 - STALLE, SCUDERIE, RIMESSE, AUTORIMESSE	Consistenza			12 metri quadri
Indirizzo	VIA CARLO LEVI			N. civico	29
Immobile n.	167				
Comune	H199 - RAVENNA (RA)				
Catasto	FABBRICATI				
Sezione urbana	RA Foglio 105	Particella	1251	Subalterno	85
Natura	C6 - STALLE, SCUDERIE, RIMESSE, AUTORIMESSE	Consistenza			12 metri quadri
Indirizzo	VIA CARLO LEVI			N. civico	29
Immobile n.	168				
Comune	H199 - RAVENNA (RA)				

Ispezione telematica

n. T 75749 del 06/08/2015

Inizio ispezione 06/08/2015 11:24:02

Richiedente FRRPLA

Tassa versata € 3,60

Nota di iscrizione

Registro generale n. 18675

Registro particolare n. 2928

Presentazione n. 6 del 20/12/2013

Catasto	FABBRICATI			
Sezione urbana	RA Foglio 105	Particella	1251	Subalterno 86
Natura	C6 - STALLE, SCUDERIE, RIMESSE, AUTORIMESSE	Consistenza		12 metri quadri
Indirizzo	VIA CARLO LEVI			N. civico 29
Immobile n.	169			
Comune	H199 - RAVENNA (RA)			
Catasto	FABBRICATI			
Sezione urbana	RA Foglio 105	Particella	1251	Subalterno 87
Natura	C6 - STALLE, SCUDERIE, RIMESSE, AUTORIMESSE	Consistenza		12 metri quadri
Indirizzo	VIA CARLO LEVI			N. civico 29
Immobile n.	170			
Comune	H199 - RAVENNA (RA)			
Catasto	FABBRICATI			
Sezione urbana	RA Foglio 105	Particella	1251	Subalterno 88
Natura	C6 - STALLE, SCUDERIE, RIMESSE, AUTORIMESSE	Consistenza		12 metri quadri
Indirizzo	VIA CARLO LEVI			N. civico 29
Immobile n.	171			
Comune	H199 - RAVENNA (RA)			
Catasto	FABBRICATI			
Sezione urbana	RA Foglio 105	Particella	1251	Subalterno 89
Natura	C6 - STALLE, SCUDERIE, RIMESSE, AUTORIMESSE	Consistenza		12 metri quadri
Indirizzo	VIA CARLO LEVI			N. civico 29
Immobile n.	172			
Comune	H199 - RAVENNA (RA)			
Catasto	FABBRICATI			
Sezione urbana	RA Foglio 105	Particella	1251	Subalterno 90
Natura	C6 - STALLE, SCUDERIE, RIMESSE, AUTORIMESSE	Consistenza		12 metri quadri
Indirizzo	VIA CARLO LEVI			N. civico 29
Immobile n.	173			
Comune	H199 - RAVENNA (RA)			
Catasto	FABBRICATI			
Sezione urbana	RA Foglio 105	Particella	1251	Subalterno 92
Natura	C6 - STALLE, SCUDERIE, RIMESSE, AUTORIMESSE	Consistenza		12 metri quadri
Indirizzo	VIA CARLO LEVI			N. civico 29
Immobile n.	174			
Comune	H199 - RAVENNA (RA)			
Catasto	FABBRICATI			
Sezione urbana	RA Foglio 105	Particella	1251	Subalterno 93
Natura	C6 - STALLE, SCUDERIE, RIMESSE, AUTORIMESSE	Consistenza		12 metri quadri

Ispezione telematica

n. T 75749 del 06/08/2015

Inizio ispezione 06/08/2015 11:24:02

Richiedente FRRPLA

Tassa versata € 3,60

Nota di iscrizione

Registro generale n. 18675

Registro particolare n. 2928

Presentazione n. 6 del 20/12/2013

Indirizzo	VIA CARLO LEVI			N. civico	29
Immobile n.	175				
Comune	H199 - RAVENNA (RA)				
Catasto	FABBRICATI				
Sezione urbana	RA Foglio 105	Particella	1251	Subalterno	94
Natura	C6 - STALLE, SCUDERIE, RIMESSE, AUTORIMESSE	Consistenza			12 metri quadri
Indirizzo	VIA CARLO LEVI			N. civico	29
Immobile n.	176				
Comune	H199 - RAVENNA (RA)				
Catasto	FABBRICATI				
Sezione urbana	RA Foglio 105	Particella	1251	Subalterno	95
Natura	C6 - STALLE, SCUDERIE, RIMESSE, AUTORIMESSE	Consistenza			12 metri quadri
Indirizzo	VIA CARLO LEVI			N. civico	29
Immobile n.	177				
Comune	H199 - RAVENNA (RA)				
Catasto	FABBRICATI				
Sezione urbana	RA Foglio 105	Particella	1251	Subalterno	96
Natura	C6 - STALLE, SCUDERIE, RIMESSE, AUTORIMESSE	Consistenza			12 metri quadri
Indirizzo	VIA CARLO LEVI			N. civico	29
Immobile n.	178				
Comune	H199 - RAVENNA (RA)				
Catasto	FABBRICATI				
Sezione urbana	RA Foglio 105	Particella	1251	Subalterno	97
Natura	C6 - STALLE, SCUDERIE, RIMESSE, AUTORIMESSE	Consistenza			12 metri quadri
Indirizzo	VIA CARLO LEVI			N. civico	29
Immobile n.	179				
Comune	H199 - RAVENNA (RA)				
Catasto	FABBRICATI				
Sezione urbana	RA Foglio 105	Particella	1251	Subalterno	98
Natura	C6 - STALLE, SCUDERIE, RIMESSE, AUTORIMESSE	Consistenza			12 metri quadri
Indirizzo	VIA CARLO LEVI			N. civico	23
Immobile n.	180				
Comune	H199 - RAVENNA (RA)				
Catasto	FABBRICATI				
Sezione urbana	RA Foglio 105	Particella	1251	Subalterno	99
Natura	C6 - STALLE, SCUDERIE, RIMESSE, AUTORIMESSE	Consistenza			12 metri quadri
Indirizzo	VIA CARLO LEVI			N. civico	23
Immobile n.	181				
Comune	H199 - RAVENNA (RA)				

Ispezione telematica

n. T 75749 del 06/08/2015

Inizio ispezione 06/08/2015 11:24:02

Richiedente FRRPLA

Tassa versata € 3,60

Nota di iscrizione

Registro generale n. 18675

Registro particolare n. 2928

Presentazione n. 6 del 20/12/2013

Catasto	FABBRICATI			
Sezione urbana	RA Foglio 105	Particella	1251	Subalterno 100
Natura	C6 - STALLE, SCUDERIE, RIMESSE, AUTORIMESSE	Consistenza		12 metri quadri
Indirizzo	VIA CARLO LEVI			N. civico 23
Immobile n.	182			
Comune	H199 - RAVENNA (RA)			
Catasto	FABBRICATI			
Sezione urbana	RA Foglio 105	Particella	1251	Subalterno 101
Natura	C6 - STALLE, SCUDERIE, RIMESSE, AUTORIMESSE	Consistenza		12 metri quadri
Indirizzo	VIA CARLO LEVI			N. civico 23
Immobile n.	183			
Comune	H199 - RAVENNA (RA)			
Catasto	FABBRICATI			
Sezione urbana	RA Foglio 105	Particella	1251	Subalterno 104
Natura	C6 - STALLE, SCUDERIE, RIMESSE, AUTORIMESSE	Consistenza		12 metri quadri
Indirizzo	VIA CARLO LEVI			N. civico 23
Immobile n.	184			
Comune	H199 - RAVENNA (RA)			
Catasto	FABBRICATI			
Sezione urbana	RA Foglio 105	Particella	1251	Subalterno 106
Natura	C6 - STALLE, SCUDERIE, RIMESSE, AUTORIMESSE	Consistenza		12 metri quadri
Indirizzo	VIA CARLO LEVI			N. civico 23
Immobile n.	185			
Comune	H199 - RAVENNA (RA)			
Catasto	FABBRICATI			
Sezione urbana	RA Foglio 105	Particella	1251	Subalterno 107
Natura	C6 - STALLE, SCUDERIE, RIMESSE, AUTORIMESSE	Consistenza		12 metri quadri
Indirizzo	VIA CARLO LEVI			N. civico 23
Immobile n.	186			
Comune	H199 - RAVENNA (RA)			
Catasto	FABBRICATI			
Sezione urbana	RA Foglio 105	Particella	1251	Subalterno 108
Natura	C6 - STALLE, SCUDERIE, RIMESSE, AUTORIMESSE	Consistenza		12 metri quadri
Indirizzo	VIA CARLO LEVI			N. civico 23
Immobile n.	187			
Comune	H199 - RAVENNA (RA)			
Catasto	FABBRICATI			
Sezione urbana	RA Foglio 105	Particella	1251	Subalterno 110
Natura	C6 - STALLE, SCUDERIE, RIMESSE, AUTORIMESSE	Consistenza		12 metri quadri

Ispezione telematica

n. T 75749 del 06/08/2015

Inizio ispezione 06/08/2015 11:24:02

Richiedente FRRPLA

Tassa versata € 3,60

Nota di iscrizione

Registro generale n. 18675

Registro particolare n. 2928

Presentazione n. 6 del 20/12/2013

Indirizzo	VIA CARLO LEVI			N. civico	23
Immobile n.	188				
Comune	H199 - RAVENNA (RA)				
Catasto	FABBRICATI				
Sezione urbana	RA Foglio 105	Particella	1251	Subalterno	111
Natura	C6 - STALLE, SCUDERIE, RIMESSE, AUTORIMESSE	Consistenza			12 metri quadri
Indirizzo	VIA CARLO LEVI			N. civico	23
Immobile n.	189				
Comune	H199 - RAVENNA (RA)				
Catasto	FABBRICATI				
Sezione urbana	RA Foglio 105	Particella	1251	Subalterno	112
Natura	C6 - STALLE, SCUDERIE, RIMESSE, AUTORIMESSE	Consistenza			12 metri quadri
Indirizzo	VIA CARLO LEVI			N. civico	23
Immobile n.	190				
Comune	H199 - RAVENNA (RA)				
Catasto	FABBRICATI				
Sezione urbana	RA Foglio 105	Particella	1251	Subalterno	114
Natura	C6 - STALLE, SCUDERIE, RIMESSE, AUTORIMESSE	Consistenza			12 metri quadri
Indirizzo	VIA CARLO LEVI			N. civico	23
Immobile n.	191				
Comune	H199 - RAVENNA (RA)				
Catasto	FABBRICATI				
Sezione urbana	RA Foglio 105	Particella	1251	Subalterno	117
Natura	C6 - STALLE, SCUDERIE, RIMESSE, AUTORIMESSE	Consistenza			12 metri quadri
Indirizzo	VIA CARLO LEVI			N. civico	23
Immobile n.	192				
Comune	H199 - RAVENNA (RA)				
Catasto	FABBRICATI				
Sezione urbana	RA Foglio 105	Particella	1251	Subalterno	118
Natura	C6 - STALLE, SCUDERIE, RIMESSE, AUTORIMESSE	Consistenza			12 metri quadri
Indirizzo	VIA CARLO LEVI			N. civico	23
Immobile n.	193				
Comune	H199 - RAVENNA (RA)				
Catasto	FABBRICATI				
Sezione urbana	RA Foglio 105	Particella	1251	Subalterno	119
Natura	C6 - STALLE, SCUDERIE, RIMESSE, AUTORIMESSE	Consistenza			12 metri quadri
Indirizzo	VIA CARLO LEVI			N. civico	23
Immobile n.	194				
Comune	H199 - RAVENNA (RA)				

Ispezione telematica

n. T 75749 del 06/08/2015

Inizio ispezione 06/08/2015 11:24:02

Richiedente FRRPLA

Tassa versata € 3,60

Nota di iscrizione

Registro generale n. 18675

Registro particolare n. 2928

Presentazione n. 6 del 20/12/2013

Catasto	FABBRICATI			
Sezione urbana	RA Foglio 105	Particella	1251	Subalterno 120
Natura	C6 - STALLE, SCUDERIE, RIMESSE, AUTORIMESSE	Consistenza		12 metri quadri
Indirizzo	VIA CARLO LEVI			N. civico 23
Immobile n.	195			
Comune	H199 - RAVENNA (RA)			
Catasto	FABBRICATI			
Sezione urbana	RA Foglio 105	Particella	1251	Subalterno 121
Natura	C6 - STALLE, SCUDERIE, RIMESSE, AUTORIMESSE	Consistenza		16 metri quadri
Indirizzo	VIA CARLO LEVI			N. civico 23
Immobile n.	196			
Comune	H199 - RAVENNA (RA)			
Catasto	FABBRICATI			
Sezione urbana	RA Foglio 105	Particella	1251	Subalterno 122
Natura	C6 - STALLE, SCUDERIE, RIMESSE, AUTORIMESSE	Consistenza		12 metri quadri
Indirizzo	VIA CARLO LEVI			N. civico 23
Immobile n.	197			
Comune	H199 - RAVENNA (RA)			
Catasto	FABBRICATI			
Sezione urbana	RA Foglio 105	Particella	1251	Subalterno 123
Natura	C6 - STALLE, SCUDERIE, RIMESSE, AUTORIMESSE	Consistenza		16 metri quadri
Indirizzo	VIA CARLO LEVI			N. civico 23
Immobile n.	198			
Comune	H199 - RAVENNA (RA)			
Catasto	FABBRICATI			
Sezione urbana	RA Foglio 105	Particella	1251	Subalterno 125
Natura	C6 - STALLE, SCUDERIE, RIMESSE, AUTORIMESSE	Consistenza		12 metri quadri
Indirizzo	VIA CARLO LEVI			N. civico 23
Immobile n.	199			
Comune	H199 A - RAVENNA (RA) RAVENNA			
Catasto	TERRENI			
Foglio	105 Particella	1254	Subalterno	-
Natura	T - TERRENO		Consistenza	17 are 38 centiare
Immobile n.	200			
Comune	H199 A - RAVENNA (RA) RAVENNA			
Catasto	TERRENI			
Foglio	105 Particella	1308	Subalterno	-
Natura	T - TERRENO		Consistenza	30 are 62 centiare
Immobile n.	201			
Comune	H199 A - RAVENNA (RA) RAVENNA			

Ispezione telematica

n. T 75749 del 06/08/2015

Inizio ispezione 06/08/2015 11:24:02

Richiedente FRRPLA

Tassa versata € 3,60

Nota di iscrizione

Registro generale n. 18675

Registro particolare n. 2928

Presentazione n. 6 del 20/12/2013

Catasto	TERRENI				
Foglio	105 Particella	1309	Subalterno	-	
Natura	T - TERRENO		Consistenza	44 centiare	

Sezione C - Soggetti**A favore**

Soggetto n. 1 In qualità di -

Denominazione o ragione sociale CONDOMINIO LOTTO 14 C-D

Sede RAVENNA (RA)

Codice fiscale 92071390394

Domicilio ipotecario eletto

C/O AVV.CROCETTI
BERNARDI ENRICO VIA
A. ZECCA 6 RARelativamente all'unità negoziale n. 1 Per il diritto di PROPRIETA'
Per la quota di 1/1**Contro**

Soggetto n. 1 In qualità di -

Denominazione o ragione sociale RAETIA SGR S.P.A. IN LIQUIDAZIONE

Sede BOLZANO .BOZEN. (BZ)

Codice fiscale 02479130219

Relativamente all'unità negoziale n. 1 Per il diritto di PROPRIETA'
Per la quota di 1/1

Sezione D - Ulteriori informazioni

Descrizione della condizione risolutiva cui è sottoposta l'ipoteca e/o dei titoli di credito allegati (ovvero altri prospetti che si ritiene utile pubblicare)